

CASCADING KECAMATAN SOMAGEDE TAHUN 2023

Eselon III

TUJUAN	
Tujuan SKPD	Indikator Kinerja Tujuan
Mewujudkan kinerja pelayanan Kecamatan yang prima	Indeks Kepuasan Masyarakat (IKM) pelayanan Kecamatan
	Penjelasan - Formulasi = Indeks Kepuasan Masyarakat - Tipe Perhitungan = Non Kumulatif - Sumber data = Laporan hasil survey kepuasan masyarakat



Eselon III

SASARAN	
Sasaran SKPD	Indikator Kerja Sasaran
Meningkatnya peran Kecamatan dalam Pelayanan dan Pemberdayaan Masyarakat	Presentase Layanan Kecamatan diselesaikan tepat Waktu
	Penjelasan - Formulasi : Jumlah layanan kecamatan yang diselesaikan tepat waktu dibagi jumlah layanan yang ada X 100% - Tipe Perhitungan : Non Kumulatif - Sumber Data : Laporan jumlah layanan di Kecamatan



Eselon IV

Program 1	
7.01.01. Program Penunjang Urusan Pemerintahan Daerah Kabupaten / Kota	
Sasaran Program	
Meningkatnya Pembinaan dan Pengawasan Urusan Pemerintahan Daerah Kabupaten/Kota	
Indikator Kinerja Program	
Persentase kesesuaian Dokumen Perencanaan, Penganggaran dan Evaluasi Kinerja Perangkat Daerah Kecamatan Somagede	
Penjelasan	
a. Formulasi : Jumlah program dalam perencanaan dibandingkan dengan program dalam penganggaran b. Tipe Penghitungan = Non Kumulatif c. Sumber Data = Data Renja dan DPA	

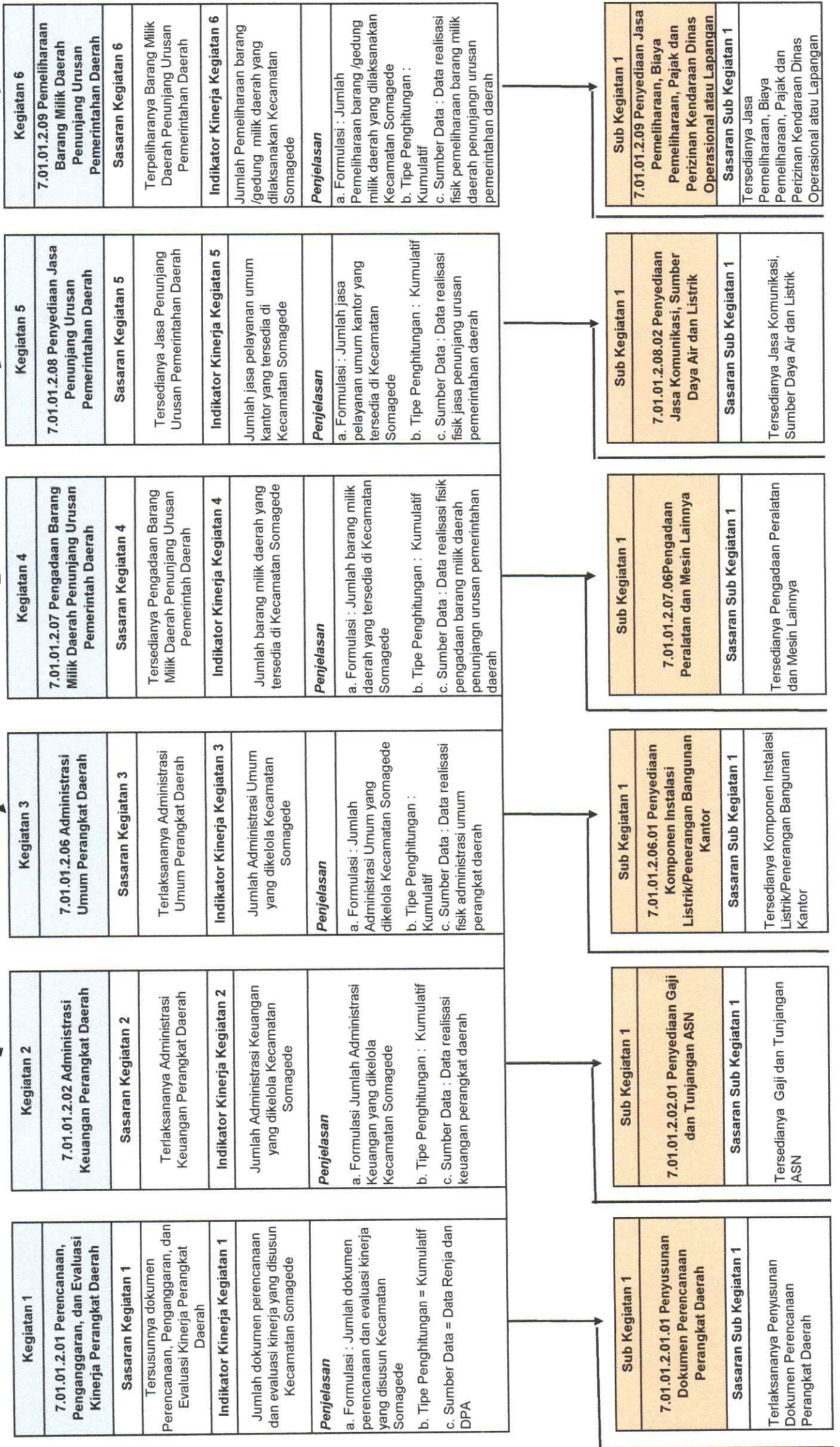

Indikator Kinerja Sub Kegiatan 1	Jumlah Dokumen Perencanaan Perangkat Daerah
Penjelasan	<p>a. Formulasi = Jumlah Dokumen Perencanaan Perangkat Daerah</p> <p>b. Tipe Penghitungan : Kumulatif</p> <p>c. Sumber Data : Data Kasubag Perencanaan dan Keuangan</p>

Sub Kegiatan 2	7.01.01.2.01.07 Evaluasi Kinerja Perangkat Daerah
Sasaran Sub Kegiatan 2	Terlaksananya Evaluasi Kinerja Perangkat Daerah
Indikator Kinerja Sub Kegiatan 2	Jumlah Laporan Evaluasi Kinerja Perangkat Daerah
Penjelasan	<p>a. Formulasi = Jumlah Laporan Evaluasi Kinerja Perangkat Daerah</p> <p>b. Tipe Penghitungan : Kumulatif</p> <p>c. Sumber Data : Data Kasubag Perencanaan Dan Keuangan</p>

Indikator Kinerja Sub Kegiatan 1	Jumlah orang yang menerima Gaji dan Tunjangan ASN
Penjelasan	<p>a. Formulasi = Jumlah orang yang menerima Gaji dan Tunjangan ASN</p> <p>b. Tipe Penghitungan : Non Kumulatif</p> <p>c. Sumber Data : Data Kepegawaian di Kecamatan Somagede</p>

Sub Kegiatan 2	7.0101.2.02.02 Penyediaan Administrasi Pelaksanaan Tugas ASN
Sasaran Sub Kegiatan 2	Tersedianya Administrasi Pelaksanaan Tugas ASN
Indikator Kinerja Sub Kegiatan 2	Jumlah Dokumen Hasil penyediaan Administrasi Pelaksanaan Tugas ASN
Penjelasan	<p>a. Formulasi = Jumlah Dokumen Hasil penyediaan Administrasi Pelaksanaan Tugas ASN</p> <p>b. Tipe Penghitungan : Non Kumulatif</p> <p>c. Sumber Data : Data Kepegawaian di Kecamatan Somagede</p>

Indikator Kinerja Sub Kegiatan 1	Jumlah Paket Komponen Listrik/Penerangan Bangunan Kantor
Penjelasan	<p>a. Formulasi = Jumlah Paket Komponen Listrik/Penerangan Bangunan Kantor</p> <p>b. Tipe Penghitungan : Kumulatif</p> <p>c. Sumber Data : Data pengurus Barang dan SPJ Kecamatan Somagede</p>

Sub Kegiatan 2	7.01.01.2.06.02 Penyediaan Peralatan dan Perlengkapan Kantor
Sasaran Sub Kegiatan 2	Tersedianya Peralatan dan Perlengkapan Kantor
Indikator Kinerja Sub Kegiatan 2	Jumlah Paket Peralatan dan Perlengkapan Kantor
Penjelasan	<p>a. Formulasi = Jumlah Paket Peralatan dan Perlengkapan Kantor</p> <p>b. Tipe Penghitungan : Kumulatif</p> <p>c. Sumber Data : Data pengurus barang dan SPJ Kecamatan Somagede</p>

Indikator Kinerja Sub Kegiatan 1	Jumlah unit peralatan dan mesin lainnya
Penjelasan	<p>a. Formulasi = Jumlah unit peralatan dan mesin lainnya</p> <p>b. Tipe Penghitungan = Kumulatif</p> <p>c. Sumber Data = Data Pengurus Barang dan SPJ Kecamatan Somagede</p>

Indikator Kinerja Sub Kegiatan 1	Jumlah Laporan Penyediaan Jasa Komunikasi, Sumber Daya Sir dan Listrik
Penjelasan	<p>a. Formulasi = Jumlah Laporan Penyediaan Jasa Komunikasi, Sumber Daya Sir dan Listrik</p> <p>b. Tipe Penghitungan = Kumulatif</p> <p>c. Sumber Data = SPJ Kecamatan Somagede</p>

Sub Kegiatan 2	7.01.01.2.08.03 Penyediaan Jasa Peralatan dan Perlengkapan Kantor
Sasaran Sub Kegiatan 2	Tersedianya jasa peralatan dan perlengkapan kantor
Indikator Kinerja Sub Kegiatan 2	Jumlah Laporan Penyediaan Jasa Peralatan dan Perlengkapan Kantor yang disediakan
Penjelasan	<p>a. Formulasi = Jumlah Laporan Penyediaan Jasa Peralatan dan Perlengkapan Kantor yang disediakan</p> <p>b. Tipe Penghitungan = Kumulatif</p> <p>c. Sumber Data = SPJ Kecamatan Somagede</p>

Indikator Kinerja Sub Kegiatan 1	Jumlah Kendaraan Dinas Operasional atau lapangan yang dipelihara dan dibayarkan pajak dan perizinannya
Penjelasan	<p>a. Formulasi = Jumlah Kendaraan Dinas Operasional atau lapangan yang dipelihara dan dibayarkan pajak dan perizinannya</p> <p>b. Tipe Penghitungan = Non Kumulatif</p> <p>c. Sumber Data = SPJ Kecamatan Somagede</p>

Sub Kegiatan 2	7.01.01.2.09.06 Pemeliharaan Peralatan dan Mesin Lainnya
Sasaran Sub Kegiatan 2	Terlaksananya Pemeliharaan Peralatan dan Mesin Lainnya
Indikator Kinerja Sub Kegiatan 2	Jumlah Peralatan kantor yang dipelihara
Penjelasan	<p>Formulasi = Jumlah Peralatan kantor yang dipelihara</p> <p>b. Tipe Penghitungan = Non Kumulatif</p> <p>c. Sumber Data = SPJ Kecamatan Somagede</p>

Sub Kegiatan 3
7.01.01.2.06.03 Penyediaan Peralatan Rumah Tangga
Sasaran Sub Kegiatan 3
Tersedianya Peralatan Rumah Tangga
Indikator Kinerja Sub Kegiatan 3
Jumlah Paket Peralatan Rumah Tangga yang disediakan
Penjelasan
<ul style="list-style-type: none"> a. Formulasi = Jumlah Paket Peralatan Rumah Tangga yang disediakan b. Tipe Penghitungan : Kumulatif c. Sumber Data : Data Pengurus Barang dan SPJ Kecamatan Somagede

Sub Kegiatan 4
7.01.01.2.06.04 Penyediaan Bahan Logistik Kantor
Sasaran Sub Kegiatan 4
Tersedianya Bahan Logistik Kantor
Indikator Kinerja Sub Kegiatan 4
Jumlah Paket Bahan Logistik Kantor Yang disediakan
Penjelasan
<ul style="list-style-type: none"> a. Formulasi = Jumlah Paket Bahan Logistik Kantor Yang disediakan b. Tipe Penghitungan : Kumulatif c. Sumber Data : Data Pengurus Barang dan SPJ Kecamatan Somagede

Sub Kegiatan 5
7.01.01.2.06.05 Penyediaan Barang Cetak dan Penggandaan
Sasaran Sub Kegiatan 5
Tersedianya Barang cetakan dan penggandaan
Indikator Kinerja Sub Kegiatan 5
Jumlah Paket Barang Cetak dan Penggandaan
Penjelasan
a. Formulasi = Jumlah Paket Barang Cetak dan Penggandaan
b. Tipe Penghitungan : Kumulatif
c. Sumber Data : Data Sekretariat/Subag Umum dan Kepegawaian, SPJ Kecamatan Somagede

Sub Kegiatan 6
7.01.01.2.06.09 Penyelenggaraan Rapat Koordinasi dan Konsultasi SKPD
Sasaran Sub Kegiatan 6
Terlaksananya Rapat Koordinasi dan Konsultasi SKPD
Indikator Kinerja Sub Kegiatan 6
Jumlah Laporan Rapat Koordinasi dan Konsultasi SKPD
Penjelasan
a. Formulasi = Jumlah Laporan Rapat Koordinasi dan Konsultasi SKPD
b. Tipe Penghitungan : Kumulatif
c. Sumber Data : Data Sekretariat/Subag Umum dan Kepegawaian

Somagede, Januari 2023



CASCADING KECAMATAN SOMAGEDE TAHUN 2023

Eselon III

TUJUAN		
Tujuan SKPD	Indikator Kinerja Tujuan	Penjelasan
Mewujudkan kinerja pelayanan Kecamatan yang prima	Indeks Kepuasan Masyarakat (IKM)	<ul style="list-style-type: none"> - Formulasi = Indeks Kepuasan Masyarakat - Tipe Perhitungan = Non Kumulatif - Sumber data = Laporan hasil survey kepuasan masyarakat



Eselon III

SASARAN		
Sasaran SKPD	Indikator Kinerja Sasaran	Penjelasan
Meningkatnya peran Kecamatan dalam Pelayanan dan Pemberdayaan Masyarakat	Presentase Layanan Kecamatan diselesaikan tepat Waktu	<ul style="list-style-type: none"> - Formulasi : Jumlah layanan kecamatan yang diselesaikan tepat waktu dibagi jumlah layanan yang ada X 100% - Tipe Perhitungan : Non Kumulatif - Sumber Data : Laporan jumlah layanan di Kecamatan



Eselon IV

Program 2
7.01.02 Program Penyelenggaraan Pemerintahan dan Pelayanan Publik
Sasaran Program
Meningkatnya Penyelenggaraan Pemerintahan dan Pelayanan Publik
Indikator Kinerja Program
Persentase Pemohon Pelayanan di Kecamatan yang terlayani dengan baik
<p>Penjelasan</p> <p>a. Formulasi/Cara Pengukuran :</p> <p>Jumlah pengaduan pelayanan dibagi Jumlah pemohon X 100%</p> <p>b. Tipe Penghitungan : Kumulatif Negatif</p> <p>Sumber Data :</p> <p>Data permohonan administrasi kependudukan dan PATEN</p>



Kegiatan
7.01.02.2.04.02 Pelaksanaan Urusan Pemerintahan yang Dilimpahkan Kepada Camat
Sasaran Kegiatan
Terlaksananya Urusan Pemerintahan yang Dilimpahkan Kepada Camat
Indikator Kinerja Kegiatan
Jumlah Jenis Pelayanan di Kecamatan Somagede
<p>Penjelasan</p> <p>a. Formulasi = Jumlah Jenis Pelayanan di Kecamatan Somagede</p> <p>b. Tipe Penghitungan : Non Kumulatif</p> <p>c. Sumber Data : Data Kasi Pelayanan Kecamatan</p>

Sub Kegiatan 1
7.01.02.2.04.02 Pelaksanaan Urusan Pemerintahan yang terkait dengan non perizinan
Sasaran Sub Kegiatan
Terlaksananya Urusan Pemerintahan yang terkait dengan non perizinan
Indikator Kinerja Sub Kegiatan 1
Jumlah Laporan Pelaksanaan Nonperizinan pada urusan pemerintahan
Penjelasan
a. Formulasi = Jumlah Laporan Pelaksanaan Nonperizinan pada urusan pemerintahan
b. Tipe Penghitungan : Kumulatif
c. Sumber Data : Aplikasi Susun Mas, Buku Pelayanan

Sub Kegiatan 2
7.01.02.2.04.02 Pelaksanaan Urusan Pemerintahan yang terkait dengan kewenangan lain yang dilimpahkan
Sasaran Sub Kegiatan
Terlaksananya Urusan Pemerintahan yang terkait dengan kewenangan lain yang dilimpahkan
Indikator Kinerja Sub Kegiatan 2
Jumlah Laporan Pelaksanaan Kewenangan Lain yang dilimpahkan
Penjelasan
a. Formulasi = Jumlah Laporan Pelaksanaan Kewenangan Lain yang dilimpahkan
b. Tipe Penghitungan : Kumulatif
c. Sumber Data : Laporan rutin realisasi PBB Kecamatan

Somagede, Januari 2023

Camat Somagede



Drs. SAPTONO SUPRIYANTO
NIP. 196509241995031002

CASCADING KECAMATAN SOMAGEDE TAHUN 2023

Eselon III

TUJUAN		
Tujuan SKPD	Indikator Kinerja Tujuan	Penjelasan
Mewujudkan kinerja pelayanan Kecamatan yang prima	Indeks Kepuasan Masyarakat (IKM)	<ul style="list-style-type: none"> - Formulasi = Indeks Kepuasan Masyarakat - Tipe Perhitungan = Non Kumulatif - Sumber data = Laporan hasil survey kepuasan masyarakat



Eselon III

SASARAN		
Sasaran SKPD	Indikator Kinerja Sasaran	Penjelasan
Meningkatnya peran Kecamatan dalam Pelayanan dan Pemberdayaan Masyarakat	Presentase Layanan Kecamatan diselesaikan tepat Waktu	Formulasi : Jumlah layanan kecamatan yang diselesaikan tepat waktu dibagi jumlah layanan yang ada X 100% - Tipe Perhitungan : Non Kumulatif - Sumber Data : Laporan jumlah layanan di Kecamatan



Eselon IV

Program 3
7.01.03 Program Pemberdayaan Masyarakat Desa dan Kelurahan
Sasaran Program
Meningkatnya Pemberdayaan Masyarakat Desa
Indikator Kinerja Program
Presentase desa yang aktif dalam kegiatan pemberdayaan masyarakat
Penjelasan a. Formulasi : Jumlah desa yang memiliki dokumen perencanaan baik dibagi jumlah semua desa di Kecamatan Somagede X 100% b. Tipe Penghitungan = Non Kumulatif c. Sumber Data = Data Kasi Permas dan Ekbang Kecamatan Somagede



Kegiatan
7.01.03.2.01 Koordinasi Kegiatan Pemberdayaan Desa
Sasaran Kegiatan
Terlaksananya Koordinasi Kegiatan Pemberdayaan Desa
Indikator Kinerja Kegiatan
Jumlah desa yang aktif dalam kegiatan pemberdayaan masyarakat
Penjelasan a. Formulasi = Jumlah desa di Kecamatan Somagede yang memiliki dokumen perencanaan yang baik b. Tipe Penghitungan = Non Kumulatif c. Sumber Data = Data Kasi Permas dan Kasi Ekbang

Sub Kegiatan 1	Sub Kegiatan 2	Sub Kegiatan 3
7.01.03.2.01.01 Peningkatan partisipasi masyarakat dalam Forum Musyawarah Perencanaan Pembangunan di Desa	7.01.03.2.01.01 Sinkronisasi program kerja dan kegiatan pemberdayaan masyarakat yang dilakukan oleh pemerintah dan swasta di wilayah kerja Kecamatan	7.01.03.2.01.01 Peningkatan Efektifitas kegiatan pemberdayaan masyarakat di wilayah Kecamatan
Sasaran Sub Kegiatan 1	Sasaran Sub Kegiatan 2	Sasaran Sub Kegiatan 3
Terlaksananya Peningkatan partisipasi masyarakat dalam Forum Musyawarah Perencanaan Pembangunan di Desa	Terlaksananya Sinkronisasi program kerja dan kegiatan pemberdayaan masyarakat yang dilakukan oleh pemerintah dan swasta di wilayah kerja Kecamatan	Terlaksananya Peningkatan Efektifitas kegiatan pemberdayaan masyarakat di wilayah Kecamatan
Indikator Kinerja Sub Kegiatan 1	Indikator Kinerja Sub Kegiatan 2	Indikator Kinerja Sub Kegiatan 3
Jumlah Lembaga Kemasyarakatan yang berpartisipasi dalam Forum Musyawarah Perencanaan Pembangunan di Desa Penjelasan a. Formulasi = Jumlah Lembaga Kemasyarakatan yang berpartisipasi dalam Forum Musyawarah Perencanaan Pembangunan di Desa b. Tipe Penghitungan : Non Kumulatif c. Sumber Data : Kasi Ekbang	Jumlah Dokumen Sinkronisasi program kerja dan kegiatan pemberdayaan masyarakat yang dilakukan oleh pemerintah dan swasta di wilayah kerja Kecamatan Penjelasan a. Formulasi = Jumlah Dokumen Sinkronisasi program kerja dan kegiatan pemberdayaan masyarakat yang dilakukan oleh pemerintah dan swasta di wilayah kerja Kecamatan b. Tipe Penghitungan : Kumulatif c. Sumber Data : Kasi Permas	Jumlah Laporan Terlaksananya Peningkatan Efektifitas kegiatan pemberdayaan masyarakat di wilayah Kecamatan Penjelasan a. Formulasi = Jumlah Laporan Terlaksananya Peningkatan Efektifitas kegiatan pemberdayaan masyarakat di wilayah Kecamatan b. Tipe Penghitungan : Kumulatif c. Sumber Data = Kasi Permas

Somagede, Januari 2023

Camat Somagede



Drs. SAPTONO SUPRIYANTO
NIP. 196509241995031002

CASCADING KECAMATAN SOMAGEDE TAHUN 2023

Eselon III

TUJUAN		
Tujuan SKPD	Indikator Kinerja Tujuan	Penjelasan
Mewujudkan kinerja pelayanan Kecamatan yang prima	Indeks Kepuasan Masyarakat (IKM)	<ul style="list-style-type: none"> - Formulasi = Indeks Kepuasan Masyarakat - Tipe Perhitungan = Non Kumulatif - Sumber data = Laporan hasil survey kepuasan masyarakat



Eselon III

SASARAN		
Sasaran SKPD	Indikator Kinerja Sasaran	Penjelasan
Meningkatnya peran Kecamatan dalam Pelayanan dan Pemberdayaan Masyarakat	Presentase Layanan Kecamatan diselesaikan tepat Waktu	<ul style="list-style-type: none"> - Formulasi : Jumlah layanan kecamatan yang diselesaikan tepat waktu dibagi jumlah layanan yang ada X 100% - Tipe Perhitungan : Non Kumulatif - Sumber Data : Laporan jumlah layanan di Kecamatan Somagede



Eselon IV

Program 4
7.01.04 Program Koordinasi Ketentraman dan Ketertiban Umum
Sasaran Program
Meningkatnya Pembinaan dan Pengawasan Ketentraman dan Ketertiban Umum
Indikator Kinerja Program
Persentase pelaksanaan koordinasi ketentraman dan ketertiban umum
<p>Penjelasan</p> <p>a. Formulasi/Cara Pengukuran : Jumlah realisasi pelaksanaan koordinasi dibagi rencana x 100 %</p> <p>b. Tipe Penghitungan: Kumulatif</p> <p>Sumber Data : Data Kasi Trantibum Kecamatan Somagede</p>



Kegiatan
7.01.04.2.01 Koordinasi Upaya Penyelenggaraan Ketentraman dan Ketertiban Umum
Sasaran Kegiatan
Terlaksananya Koordinasi Upaya Penyelenggaraan Ketentraman dan Ketertiban Umum
Indikator Kinerja Kegiatan
Jumlah kegiatan koordinasi upaya penyelenggaraan ketentraman dan ketertiban umum yang dilaksanakan
<p>Penjelasan</p> <p>Jumlah kegiatan koordinasi upaya penyelenggaraan ketentraman dan ketertiban umum yang dilaksanakan</p> <p>b. Tipe Penghitungan : Kumulatif</p> <p>c. Sumber Data : Data Kasi Ketentraman dan Ketertiban Umum Kecamatan Somagede</p>

Sub Kegiatan 1
7.01.04.2.01.01 Sinergitas dengan Kepolisian Negara Republik Indonesia, Tentara Nasional Indonesia dan Instansi Vertikal di Wilayah Kecamatan
Sasaran Sub Kegiatan
Terlaksananya Sinergitas dengan Kepolisian Negara Republik Indonesia, Tentara Nasional Indonesia dan Instansi Vertikal di Wilayah Kecamatan
Indikator Kinerja Kegiatan
Jumlah Laporan Hasil Sinergitas dengan Kepolisian Negara Republik Indonesia, Tentara Nasional Indonesia dan Instansi Vertikal di Wilayah Kecamatan
Penjelasan
a. Formulasi = Jumlah Laporan Hasil Sinergitas dengan Kepolisian Negara Republik Indonesia, Tentara Nasional Indonesia dan Instansi Vertikal di Wilayah Kecamatan
b. Tipe Penghitungan : Kumulatif
c. Sumber Data : Data Kasi Trantibum Kecamatan Somagede

Sub Kegiatan 1
7.01.04.2.01.2 Harmonisasi Hubungan dengan Tokoh Agama dan Tokoh Masyarakat
Sasaran Sub Kegiatan
Terlaksananya Harmonisasi Hubungan dengan Tokoh Agama dan Tokoh Masyarakat
Indikator Kinerja Kegiatan
Jumlah Laporan Pelaksanaan Harmonisasi Hubungan dengan Tokoh Agama dan Tokoh Masyarakat
Penjelasan
a. Formulasi = Jumlah Laporan Pelaksanaan Harmonisasi Hubungan dengan Tokoh Agama dan Tokoh Masyarakat
b. Tipe Penghitungan : Non Kumulatif
c. Sumber Data : Data Kasi Trantibum Kecamatan Somagede

Somagede, Januari 2023

Camat Somagede



Drs. SAPTONO SUPRIYANTO
NIP. 196509241995031002

CASCADING KECAMATAN SOMAGEDE TAHUN 2023

Eselon III

TUJUAN		
Tujuan SKPD	Indikator Kinerja Tujuan	Penjelasan
Mewujudkan kinerja pelayanan Kecamatan yang prima	Indeks Kepuasan Masyarakat (IKM)	<ul style="list-style-type: none"> - Formulasi = Indeks Kepuasan Masyarakat - Tipe Perhitungan = Non Kumulatif - Sumber data = Laporan hasil survey kepuasan masyarakat



Eselon III

SASARAN		
Sasaran SKPD	Indikator Kinerja Sasaran	Penjelasan
Meningkatnya peran Kecamatan dalam Pelayanan dan Pemberdayaan Masyarakat	Persentase Layanan Kecamatan diselesaikan tepat Waktu	<ul style="list-style-type: none"> - Formulasi : Jumlah layanan kecamatan yang diselesaikan tepat waktu dibagi jumlah layanan yang ada X 100% - Tipe Perhitungan : Non Kumulatif - Sumber Data : Laporan jumlah layanan di Kecamatan Somagede



Eselon IV

Program 5
7.01.06 Program Pembinaan dan Pengawasan Pemerintahan Desa
Sasaran Program
Meningkatnya Pembinaan dan Pengawasan Pemerintah Desa
Indikator Kinerja Program
Persentase desa yang mendapatkan pembinaan dan pengawasan administrasi pemerintahan
Penjelasan
<ul style="list-style-type: none"> a. Formulasi/Cara Pengukuran : Jumlah desa yang mendapatkan pembinaan dan pengawasan pengelolaan APBDes dibagi jumlah desa di wilayah Kecamatan Somagede x 100 % b. Tipe Penghitungan: 1. Kumulatif c. Sumber Data : Kasi Pemerintahan Desa Kecamatan Somagede



Kegiatan 1
7.01.06.2.01 Fasilitasi, Rekomendasi dan Koordinasi Pembinaan dan Pengawasan Pemerintahan Desa
Sasaran Kegiatan
Terlaksananya Fasilitasi, Rekomendasi dan Koordinasi Pembinaan dan Pengawasan Pemerintahan Desa
Indikator Kinerja Kegiatan
Jumlah desa yang administrasi pemerintahannya baik
Penjelasan
a. Formulasi = Jumlah desa yang mendapatkan pembinaan dan pengawasan pengelolaan APBDes di Kecamatan Somagede
b. Tipe Penghitungan : Kumulatif
c. Sumber Data : Data Kasi Pemdes Kecamatan Somagede

Sub Kegiatan 1	Sub Kegiatan 2	Sub Kegiatan 3	Sub Kegiatan 4
7.01.06.2.01.01 Fasilitasi Penyusunan Peraturan Desa dan Peraturan Kepala Desa	7.01.06.2.01.03 Fasilitasi Pengelolaan Keuangan Desa dan Pendencygunaan Aset Desa	7.01.06.2.01.06 Fasilitasi Pelaksanaan Pemilihan Kepala Desa	7.01.06.2.01.09 Fasilitasi Sinkronisasi Perencanaan Pembangunan Daerah dengan Pembangunan Desa
Sasaran Sub Kegiatan 1	Sasaran Sub Kegiatan 2	Sasaran Sub Kegiatan 3	Sasaran Sub Kegiatan 4
Terlaksananya Fasilitasi Penyusunan Peraturan Desa dan Peraturan Kepala Desa	Terlaksananya Fasilitasi Pengelolaan Keuangan Desa dan Pendencygunaan Aset Desa	Terlaksananya Fasilitasi Pelaksanaan Pemilihan Kepala Desa	Terlaksananya Fasilitasi Sinkronisasi Perencanaan Pembangunan Daerah dengan Pembangunan Desa
Indikator Kinerja Sub Kegiatan 1	Indikator Kinerja Sub Kegiatan 2	Indikator Kinerja Sub Kegiatan 3	Indikator Kinerja Sub Kegiatan 4
Jumlah Dokumen yang difasilitasi dalam rangka Penyusunan Peraturan desa dan Peraturan Kepala Desa	Jumlah Dokumen yang difasilitasi dalam rangka Pengelolaan Keuangan Desa dan Pendencygunaan Aset Desa	Jumlah Dokumen Fasilitasi dalam rangka Pelaksanaan Pemilihan Kepala Desa	Jumlah Dokumen Sinkronisasi Perencanaan Pembangunan Daerah dengan Pembangunan Desa
Penjelasan	Penjelasan	Penjelasan	Penjelasan
a. Formulasi = Jumlah Dokumen yang difasilitasi dalam rangka Penyusunan Peraturan desa dan Peraturan Kepala Desa	a. Formulasi = Jumlah Dokumen yang difasilitasi dalam rangka Pengelolaan Keuangan Desa dan Pendencygunaan Aset Desa	a. Formulasi = Jumlah Dokumen Fasilitasi dalam rangka Pelaksanaan Pemilihan Kepala Desa	a. Formulasi = Jumlah Dokumen Sinkronisasi Perencanaan Pembangunan Daerah dengan Pembangunan Desa
b. Tipe Penghitungan : Kumulatif	b. Tipe Penghitungan : Kumulatif	b. Tipe Penghitungan : Kumulatif	b. Tipe Penghitungan : Kumulatif
c. Sumber Data : Data Kasi Pemdes Kecamatan Somagede	c. Sumber Data : Data Kasi Pemdes Kecamatan Somagede	c. Sumber Data : Data Kasi Pemdes Kecamatan Somagede	c. Sumber Data : Data Kasi Pemdes Kecamatan Somagede

