



BUPATI BANYUMAS
PROVINSI JAWA TENGAH
KEPUTUSAN BUPATI BANYUMAS

NOMOR 621/ 421 /TAHUN 2023

TENTANG

PENETAPAN RUAS JALAN MENURUT STATUSNYA SEBAGAI JALAN
KABUPATEN DI KABUPATEN BANYUMAS

BUPATI BANYUMAS,

- Menimbang : a. bahwa untuk tertib administrasi dan kepastian hukum mengenai kewenangan pengelolaan ruas jalan di wilayah Kabupaten Banyumas telah ditetapkan Keputusan Bupati Banyumas Nomor 620/302/Tahun 2016 tentang Penetapan Ruas-Ruas Jalan Di Kabupaten Banyumas sebagai Ruas-Ruas Jalan Kabupaten, Keputusan Bupati Banyumas Nomor 620/496/Tahun 2020 tentang Penetapan Ruas-Ruas Jalan Lingkungan Di Kabupaten Banyumas, dan Keputusan Bupati Banyumas Nomor 620/832/Tahun 2020 tentang Penetapan Ruas-Ruas Jalan Kelurahan Di Kabupaten Banyumas;
- b. bahwa kewenangan pengelolaan ruas jalan sebagaimana telah ditetapkan dalam Keputusan Bupati sebagaimana dimaksud dalam huruf a mengalami perubahan yang signifikan sebagai hasil dari inventarisasi dan pendataan Jalan Kabupaten, baik pendataan Jalan Kabupaten yang menyangkut nama, pangkal ruas dan ujung ruas, titik pengenal pangkal dan pengenal ujung, panjang, klasifikasi ruas dan lokasi yang dilakukan oleh Dinas Pekerjaan Umum Kabupaten Banyumas, dan Dinas Perumahan dan Kawasan Permukiman Kabupaten Banyumas, sehingga Keputusan Bupati sebagaimana dimaksud dalam huruf a perlu diganti;
- c. bahwa sesuai dengan ketentuan Pasal 11 Peraturan Menteri Pekerjaan Umum Nomor: 03/PRT/M/2012 tentang Pedoman Penetapan Fungsi Jalan dan Status Jalan, penetapan status ruas jalan sebagai jalan kabupaten/kota dan jalan desa dilakukan secara berkala paling singkat 5 (lima) tahun dengan keputusan Bupati;
- d. bahwa sesuai dengan ketentuan Pasal 12 ayat (1) Peraturan Bupati Nomor 37 Tahun 2020 tentang Kriteria Jalan Kabupaten Dan Jalan Kelurahan Dalam Wilayah Kabupaten Banyumas, penetapan

Jalan Kabupaten dan Jalan Kelurahan ditetapkan dengan Keputusan Bupati setelah memenuhi kriteria sebagaimana diatur dalam Pasal 3, Pasal 4, Pasal 5, Pasal 6, Pasal 7, Pasal 8, Pasal 9, Pasal 10, dan Pasal 11 Peraturan Bupati Nomor 37 Tahun 2020 tentang Kriteria Jalan Kabupaten Dan Jalan Kelurahan Dalam Wilayah Kabupaten Banyumas;

- e. bahwa berdasarkan pertimbangan sebagaimana dimaksud dalam huruf a, huruf b, huruf c, dan huruf d, perlu menetapkan Keputusan Bupati tentang Penetapan Ruas Jalan Menurut Statusnya Sebagai Jalan Kabupaten Di Kabupaten Banyumas;

Mengingat

- : 1. Undang-Undang Nomor 13 Tahun 1950 tentang Pembentukan Daerah-daerah Kabupaten Dalam Lingkungan Propinsi Djawa Tengah (Berita Negara Republik Indonesia Tahun 1950 Nomor 42);
2. Undang-Undang Nomor 38 Tahun 2004 tentang Jalan (Lembaran Negara Republik Indonesia Tahun 2004 Nomor 132, Tambahan Lembaran Negara Republik Indonesia Nomor 444) sebagaimana telah diubah beberapa kali terakhir dengan Undang-Undang Nomor 6 Tahun 2023 tentang Penetapan Peraturan Pemerintah Pengganti Undang-Undang Nomor 2 Tahun 2022 tentang Cipta Kerja Menjadi Undang-Undang (Lembaran Negara Republik Indonesia Tahun 2023 Nomor 41, Tambahan Lembaran Negara Republik Indonesia Nomor 6856);
3. Undang-Undang Nomor 22 Tahun 2009 tentang Lalu Lintas dan Angkutan Jalan (Lembaran Negara Republik Indonesia Tahun 2009 Nomor 96, Tambahan Lembaran Negara Republik Indonesia Nomor 5025) sebagaimana telah diubah dengan Undang-Undang Nomor 6 Tahun 2023 tentang Penetapan Peraturan Pemerintah Pengganti Undang-Undang Nomor 2 Tahun 2022 tentang Cipta Kerja Menjadi Undang-Undang (Lembaran Negara Republik Indonesia Tahun 2023 Nomor 41, Tambahan Lembaran Negara Republik Indonesia Nomor 6856);
4. Undang-Undang Nomor 23 Tahun 2014 tentang Pemerintahan Daerah (Lembaran Negara Republik Indonesia Tahun 2014 Nomor 244, Tambahan Lembaran Negara Republik Indonesia Nomor 5587) sebagaimana telah beberapa kali diubah terakhir dengan Undang-Undang Nomor 6 Tahun 2023 tentang Penetapan Peraturan Pemerintah Pengganti Undang-Undang Nomor 2 Tahun 2022 tentang Cipta Kerja Menjadi Undang-Undang (Lembaran Negara Republik Indonesia Tahun 2023 Nomor 41, Tambahan Lembaran Negara Republik Indonesia Nomor 6856);

5. Peraturan Pemerintah Republik Indonesia Nomor 34 Tahun 2006 tentang Jalan (Lembaran Negara Republik Indonesia Tahun 2006 Nomor 86, Tambahan Lembaran Negara Republik Indonesia Nomor 4655);
6. Peraturan Pemerintah Nomor 79 Tahun 2013 tentang Jaringan Lalu Lintas Dan Angkutan Jalan (Lembaran Negara Republik Indonesia Tahun 2013 Nomor 193, Tambahan Lembaran Negara Republik Indonesia Nomor 5468) sebagaimana telah diubah dengan Peraturan Pemerintah Nomor 30 Tahun 2021 tentang Penyelenggaraan Bidang Lalu Lintas Dan Angkutan Jalan (Lembaran Negara Republik Indonesia Tahun 2021 Nomor 40, Tambahan Lembaran Negara Republik Indonesia Nomor 6642);
7. Peraturan Menteri Pekerjaan Umum Nomor 02/PRT/M/2012 tentang Pedoman Penyusunan Rencana Umum Jaringan Jalan (Berita Negara Republik Indonesia Tahun 2012 Nomor 136);
8. Peraturan Menteri Pekerjaan Umum Nomor 03/PRT/M/2012 tentang Pedoman Penetapan Fungsi Jalan dan Status Jalan (Berita Negara Republik Indonesia Tahun 2012 Nomor 137);
9. Peraturan Daerah Kabupaten Banyumas Nomor 10 Tahun 2011 tentang Rencana Tata Ruang Wilayah Kabupaten Banyumas Tahun 2011 – 2031 (Lembaran Daerah Kabupaten Banyumas Tahun 2011 Nomor 3 Seri E);
10. Peraturan Daerah Kabupaten Banyumas Nomor 6 Tahun 2019 tentang Rencana Detail Tata Ruang Kawasan Perkotaan Purwokerto Tahun 2019 – 2039 (Lembaran Daerah Kabupaten Banyumas Tahun 2019 Nomor 6, Tambahan Lembaran Daerah Kabupaten Banyumas Nomor 20);
11. Peraturan Bupati Kabupaten Banyumas Nomor 37 Tahun 2020 tentang Kriteria Jalan Kabupaten Dan Jalan Kelurahan Dalam Wilayah Kabupaten Banyumas (Berita Daerah Kabupaten Banyumas Tahun 2020 Nomor 37);
12. Peraturan Bupati Kabupaten Banyumas Nomor 4 Tahun 2023 tentang Rencana Detail Tata Ruang Kawasan Perkotaan Sokaraja Tahun 2023 – 2043 (Lembaran Daerah Kabupaten Banyumas Tahun 2023 Nomor 4, Tambahan Lembaran Daerah Kabupaten Banyumas Nomor 80);
13. Peraturan Bupati Kabupaten Banyumas Nomor 9 Tahun 2023 tentang Rencana Detail Tata Ruang Kawasan Perkotaan Banyumas Tahun 2023 – 2043 (Berita Daerah Kabupaten Banyumas Tahun 2023 Nomor 9);

- Memperhatikan :
1. Keputusan Menteri Pekerjaan Umum dan Perumahan Rakyat Nomor 430/KPTS/M/2022 tentang Penetapan Ruas Jalan Dalam Jaringan Primer Menurut Fungsinya sebagai Jalan Arteri Primer Dan Jalan Kolektor Primer-1;
 2. Keputusan Menteri Pekerjaan Umum dan Perumahan Rakyat Nomor 1688/KPTS/M/2022 tentang Penetapan Ruas Jalan Menurut Statusnya sebagai Jalan Nasional;
 3. Keputusan Gubernur Jawa Tengah Nomor 622/11 Tahun 2022 tentang Penetapan Status Ruas Jalan Dalam Jaringan Jalan Kolektor Primer-2 Dan Jalan Kolektor Primer-3 sebagai Jalan Provinsi Di Provinsi Jawa Tengah;
 4. Keputusan Gubernur Jawa Tengah Nomor 622/2 Tahun 2023 tentang Penetapan Ruas Jalan Menurut Statusnya sebagai Jalan Provinsi Di Provinsi Jawa Tengah;
 5. Keputusan Gubernur Jawa Tengah Nomor 622/12 Tahun 2023 tentang Penetapan Ruas Jalan Dalam Jaringan Jalan Kolektor Primer-4, Jalan Lokal Primer, Jalan Lingkungan Primer, Jalan Arteri Sekunder, Jalan Kolektor Sekunder, Jalan Lokal Sekunder, dan Jalan Lingkungan Sekunder Di Provinsi Jawa Tengah;

MEMUTUSKAN :

Menetapkan :

- KESATU : Ruas-ruas jalan di Kabupaten Banyumas sebagai ruas-ruas Jalan Kabupaten sebagaimana tercantum dalam Lampiran I dan Lampiran III yang merupakan bagian tidak terpisahkan dari Keputusan Bupati ini, dengan peta ruas jalan untuk Lampiran I sebagaimana tercantum dalam Lampiran II dan peta ruas jalan untuk Lampiran III sebagaimana tercantum dalam Lampiran IV yang merupakan bagian tidak terpisahkan dari Keputusan Bupati ini.
- KEDUA : Ruas-ruas jalan sebagaimana tercantum dalam Lampiran I sebagaimana dimaksud dalam diktum KESATU merupakan kewenangan Dinas Pekerjaan Umum Kabupaten Banyumas dan ruas – ruas sebagaimana tercantum dalam Lampiran III sebagaimana dimaksud dalam diktum KESATU merupakan kewenangan Dinas Permukiman dan Kawasan Perumahan Kabupaten Banyumas.
- KETIGA : Pada saat Keputusan Bupati ini mulai berlaku, Keputusan Bupati Banyumas Nomor 620/302/Tahun 2016 tentang Penetapan Ruas-Ruas Jalan Di Kabupaten Banyumas sebagai Ruas-Ruas Jalan Kabupaten, Keputusan Bupati Banyumas Nomor 620/496/Tahun 2020 tentang Penetapan Ruas-Ruas Jalan Lingkungan Di Kabupaten Banyumas, dan Keputusan Bupati Banyumas Nomor 620/832/Tahun 2020 tentang Penetapan Ruas-Ruas Jalan Kelurahan Di Kabupaten Banyumas dicabut dan dinyatakan tidak berlaku.

KEEMPAT : Keputusan ini mulai berlaku pada tanggal ditetapkan.

Ditetapkan di Purwokerto
pada tanggal 07 AUG 2023



RUAS JALAN MENURUT STATUSNYA SEBAGAI JALAN KABUPATEN DI KABUPATEN BANYUMAS
 DIBAWAH KEWENANGAN DINAS PEKERJAAN UMUM

NO	NOMOR RUAS	ID FUNGSI	NAMA RUAS JALAN	KECAMATAN	PANJANG RUAS (Km)	PANGKAL RUAS	UJUNG RUAS
1	2	3	4	5	6	7	8
1	1	294	Pandansari - Karangklesem	Ajibarang	2,85	JN. BTS. Brebes/Banyumas - Ajibarang (Jembatan Timbang)	Jl. Kalisari - Karangklesem
2	2	341	Lesmana - Cikembulan	Ajibarang	0,90	JN. Ajibarang - BTS. Kota Purwokerto (Masjid Lesmana)	Jl. Pandansari - Kalisari
3	3	131	Pandansari - Kalisari	Ajibarang	3,35	Jl. Pandansari - Karangklesem	Jl. Kalisari - Karangklesem
4	4	173	Tipar Kidul - Karangbawang	Ajibarang	4,40	JN. Ajibarang - Wangon (Balai Desa Tipar Kidul)	Jl. Karangbawang - Gumelar
5	5	233	Ciberung - Kracak	Ajibarang	4,22	JN. BTS. Brebes/Banyumas - Ajibarang	Jl. Ajibarang - Dharmakradenan (Balai Desa Kracak)
6	6	43	Lingkar Barat Ajibarang	Ajibarang	1,70	JN. Ajibarang - Wangon	JN. BTS. Brebes/Banyumas - Ajibarang
7	7	130	Lesmana - Kalibenda	Ajibarang	0,65	JN. Ajibarang - BTS. Kota Purwokerto	Jl. Karanglo - Kalibenda (SD Kalibenda)
8	8	176	Cipete - Banjarsari	Ajibarang	2,00	Jl. Cilongok - Batuanten	Jl. Karanglo - Kalibenda (SD Banjarsari)
9	9	799	Batuanten - Banjarsari	Ajibarang	2,70	Jl. Jingsang - Batuanten	Jl. Cipete - Banjarsari (Balai Desa Banjarsari)
10	10	182	Candinegara - Lesmana	Ajibarang	0,90	Jl. Pandasari - Kalisari	Jl. Pancurendang - Lesmana
11	11	339	Pancurendang - Lesmana	Ajibarang	1,80	JN. Ajibarang - BTS. Kota Purwokerto (SDN 1 Pancurendang)	JN. Ajibarang - BTS. Kota Purwokerto (Lap. Lesmana)
12	13	233	Ciberung (Jemb. Tonjong) - Kracak	Ajibarang	2,40	JN. BTS. Brebes/Banyumas - Ajibarang (Jembatan Tonjong)	Jl. Ajibarang - Dharmakradenan
13	14	187	Ajibarang - Dharmakradenan	Ajibarang	3,30	JN. BTS. Brebes/Banyumas - Ajibarang	Jl. Karangbawang - Gumelar
14	19	250	Ajibarang - Pandansari	Ajibarang	1,00	JN. BTS. Brebes/Banyumas - Ajibarang (Kecamatan)	Jl. Pandansari - Karangklesem
15	20	866	Tipar Kidul - Wlahar	Ajibarang	3,00	JN. Ajibarang - Wangon	Jl. Kaliurip - Wlahar (Pekodokan)
16	21	159	Karanglo - Kalibenda	Ajibarang	3,20	JN. Ajibarang - BTS. Kota Purwokerto	Jl. Pancurendang - Purwojati (Balai Desa Kalibenda)

1	2	3	4	5	6	7	8
17	22	106	Banyumas - Mandirancan	Banyumas	8,55	Jl. Kulon - Pasar	Jl. Patikraja - Sampang
18	23	222	Jl. Kulon - Pasar	Banyumas	1,23	JN. Kaliori - Banyumas (Pasar Banyumas)	Jl. Sodagaran - Pekunden (Belakang Nur Sulaiman)
19	24	529	Jl. Mruyung	Banyumas	0,45	JN. Kaliori - Banyumas (Batik Banyumas)	Jl. Kulon - Pasar
20	26	513	Jl. Sekolahan	Banyumas	0,55	JN. Kaliori - Banyumas (UPTD Banyumas)	Jl. Kulon - Pasar
21	27	99	Jl. Pemotongan Banyumas	Banyumas	1,10	JN. Kaliori - Banyumas (Pasar Banyumas)	Jl. Karangasawah - Danaraja
22	30	305	Sodagaran - Pekunden	Banyumas	1,15	JN. Kaliori - Banyumas (Alun - alun Banyumas)	Jl. Banyumas - Mandirancan
23	31	424	Banyumas - Kedunggede	Banyumas	1,44	JN. Kaliori - Banyumas (SMK N 1 Banyumas)	Jl. Kejawar - Pasinggangan
24	32	313	Kejawar - Karangpucung	Banyumas	1,70	JN. Buntu - Banyumas	JN. Banyumas - BTS. Banjarnegara/Banyumas
25	33	89	Karangasawah - Danaraja	Banyumas	1,88	JN. Kaliori - Banyumas	JN. Banyumas - BTS. Banjarnegara/Banyumas
26	34	184	Banyumas - Binangun	Banyumas	8,44	Jl. Sodagaran - Pekunden	Jl. Kalisalak - Binangun / Jl.Kalisube - Binangun
27	35	150	Kedunguter - Sokawera	Banyumas	1,73	JN. Banyumas - BTS. Banjarnegara/Banyumas	Jl. Kedunguter - Danaraja
28	36	147	Kalisube - Binangun	Banyumas	5,89	Jl. Banyumas - Mandirancan	Jl. Banyumas - Binangun / Jl.Kalisalak - Binangun
29	37	241	Kejawar - Pasinggangan	Banyumas	3,20	JN. Buntu - Banyumas	Krumput
30	38	813	Karangraou - Karangsalam	Banyumas	3,30	Jl. Buntu - Banyumas (Selatan Balai Desa Karangraou)	Jl. Alasmalang - Karangsalam (Selatan Balai Desa Karangsalam/Jemb. Sarangan)
31	40	149	Kedunggede - Karangraou	Banyumas	1,61	Jl. Kejawar - Pasinggangan (Perempatan)	Jl. Buntu - Banyumas (Reservoir PDAM/Selatan Agrowisata)
32	41	846	Karangraou - Pasinggangan (Krumput)	Banyumas	2,55	Jl. Buntu - Banyumas (Balai Desa Karangraou)	Krumput
33	42	793	Pasinggangan - Binangun	Banyumas	4,20	Jl. Kalisube - Pasinggangan (SMP 4 Banyumas)	Jl. Banyumas - Binangun (Lapangan Binangun)
34	44	815	Kalisube - Pasinggangan	Banyumas	1,00	Jl. Pekunden - Kalisube	Jl. Banyumas - Binangun
35	48	205	Pekunden - Kalisube	Banyumas	1,50	Jl. Sudagaran - Pekunden	Jl. kalisube - Binangun
36	49	822	Pekunden - Kedunggede	Banyumas	1,41	Jl. Banyumas - Binangun	Jl. Kejawar - Pasinggangan
37	50	436	Kedunguter - Danaraja	Banyumas	1,60	Jl. Pemotongan Banyumas	JN. Banyumas - BTS. Banjarnegara/Banyumas

1	2	3	4	5	6	7	8
38	51	336	Prompong - Ketenger	Baturraden	7,53	Jl. Pol Suparto (Tugu Batu)	Jl. Ketenger - Baturraden (Pertigaan Ketenger)
39	52	366	Pamijen - Rempoah (Sokawera)	Baturraden	0,70	Jl. Prompong - Ketenger (Pasar Rempoah 2)	JP. Purwokerto - Baturraden (SD 4 Rempoah)
40	53	124	Karangbatur - Karangtengah	Baturraden	1,00	JP. Purwokerto - Baturraden (Pertigaan Utara Gerbang Mandala)	Jl. Prompong - Ketenger
41	54	110	Karangmangu - Kemitug Lor	Baturraden	1,00	JP. Purwokerto - Baturraden (Masjid Baitul Muttaqien Karangmangu)	Jl. Kemitug kidul - Perhewani (SD 2 Kemitur Lor)
42	55	524	Pandak - Karanggintung	Baturraden	0,80	JP. Purwokerto - Baturraden (Utara Khitan Center)	Jl. Banjarsari Kulon - Karanggintung (SD 2 Karanggintung)
43	56	256	Kemitug Kidul - Karangsalam	Baturraden	3,00	Jl. Kemitug Kidul - Kotayasa (Gapura Desa Karangsalam)	Jl. Limpakuwus - Wanawisata (Hotel Queen)
44	57	79	Baturraden - Lokawisata	Baturraden	0,60	Bunderan Terminal Bawah Baturraden	Pertigaan Terminal Atas Baturraden
45	58	333	Kemitug Kidul - Perhewani	Baturraden	3,80	JP. Purwokerto - Baturraden (Gerbang Mandala)	Jl. Baturraden - Wanawisata (Segitiga BBPTU)
46	59	74	Baturraden - Wanawisata	Baturraden	0,60	Jl. Baturraden - Lokawisata (Pertigaan Hotel Aprilia)	Pintu Wanawisata Baturraden
47	60	319	Karangmangu - Ketenger	Baturraden	0,40	JP. Purwokerto - Baturraden (Pasar Jurangmangu)	Jl. Prompong - Ketenger (Utara Masjid)
48	61	117	Rempoah - Kecamatan	Baturraden	1,20	Jl. Prompong - Ketenger (Pertigaan Rempoah)	JP. Purwokerto - Baturraden (Kecamatan Baturraden)
49	62	49	Baturraden - Serang	Baturraden	6,00	Jl. Limpakuwus - Wanawisata / Baturraden - Wanawisata	BTS. Purbalingga
50	63	211	Kemitug Kidul - Kotayasa	Baturraden	2,10	Jl. Kemitug Kidul - Perhewani (SD Kemitug Kidul)	Jl. Banteran - Limpakuwus (Pasar Kotayasa)
51	65	811	Kemitug Lor - Karangsalam	Baturraden	0,60	Jl. Kemitug Kidul - Perhewani (SDN 2 Kemitug Lor)	Jl. Kemitug Kidul - Karangsalam (Lap. Karangsalam)
52	66	502	Rempoah - Kebumen	Baturraden	0,80	Jl. Prompong - Ketenger (Pasar Rempoah 2)	Jl. Karangnangka - Rempoah
53	67	865	Pamijen - Kebumen (Gr. Kalamenta)	Baturraden	1,80	Jl. Prompong - Ketenger (Gapura Ds. Pamijen)	Jl. Karangnangka - Rempoah (Ricemil Kebumen)
54	68	486	Kutosari - Pamijen	Baturraden	1,55	Jl. Kutosari - Rempoah (Jl. Kebaon)	Jl. Pamijen - Kebumen (Gr. Kalamenta)
55	69	480	Purwosari - Kutosari	Baturraden	1,10	Jl. Beji - Purwosari (TK Pertiwi)	Jl. Kutosari - Pamijen
56	70	153	Jl. Mohamad Besar	Baturraden	1,20	Jl. Pol Suparto (Tugu Batu)	JP. Purwokerto - Baturraden
57	71	409	Rempoah - Kemitug kidul	Baturraden	1,80	JP. Purwokerto - Baturraden (BRI Rempoah)	Jl. Kemitug kidul - Perhewani (Masjid/Pertigaan)
58	72	37	Cilongok - Jatisaba	Cilongok	6,80	JN. Ajibarang - BTS. Kota Purwokerto (Depan Balai Desa Cilongok)	Jl. Notog - Jatisaba / Purwojati - Jatisaba

1	2	3	4	5	6	7	8
59	73	278	Langgongsari - Panembangan	Cilongok	6,25	JN. Ajibarang - BTS. Kota Purwokerto	Jl. Pernasidi - Panembangan
60	74	85	Karanglo - Karangtengah	Cilongok	2,12	JN. Ajibarang - BTS. Kota Purwokerto (Pertigaan Losari Karanglo)	Jl. Karangtengah - Cipendok (Lap. Karangtengah)
61	75	41	Karangtengah - Gununglurah	Cilongok	5,43	Jl. Karangtengah - Cipendok / Karanglo - Karangtengah	Jl. Ketapang - Gununglurah (Balai Desa Gununglurah)
62	76	329	Karangtengah - Tumiyang	Cilongok	2,47	Jl. Karangtengah - Cipendok (Pasar Lebaksiu)	Jl. Tumiyang - Glempang / Tumiyang - Menggala (Pertigaan Timur Bumdes)
63	77	223	Tumiyang - Menggala	Cilongok	3,60	Jl. Karangtengah - Pekuncen (Pertigaan Tumiyang)	Jl. Karangtengah - Cipendok (Pertigaan Menggala)
64	78	201	Pernasidi - Panembangan	Cilongok	1,90	JN. Ajibarang - BTS. Kota Purwokerto (Pondok Zam-Zam)	Jl. Karangtengah - Gununglurah (SD Panembangan)
65	79	201	Pageraji - Karangnangka	Cilongok	2,20	JN. Ajibarang - BTS. Kota Purwokerto (Pertigaan Jurangmangu Pageraji)	Jl. Pejogol - Sudimara (Grumbul Rata)
66	80	201	Pageraji - Sudimara (Mertelu)	Cilongok	2,00	JN. Ajibarang - BTS. Kota Purwokerto (Pertigaan Kalongan)	Jl. Pejogol - Sudimara (Mertelu)
67	81	904, 806	Pageraji - Jatisaba	Cilongok	2,25	Jl. Pejogol - Sudimara (Masjid Pageraji)	Jl. Cilongok - Jatisaba (Balai Desa Jatisaba)
68	83	873	Panusupan - Jatisaba	Cilongok	1,60	Jl. Notog - Jatisaba (Balai Desa Panusupan)	Jl. Purwojati - Jatisaba (TK Diponegoro Jatisaba)
69	84	112	Pondok Pageraji - Pejogol	Cilongok	2,65	JN. Ajibarang - BTS. Kota Purwokerto (Pondok Pageraji)	Jl. Karanggude - Langgongsari (Masjid Situwangi)
70	85	192	Pageraji - Langgongsari (Gedong Papak)	Cilongok	1,70	JN. Ajibarang - BTS. Kota Purwokerto (Gedongpapak)	Jl. Langgongsari - Panembangan (MI NU 2 Langgongsari)
71	86	225	Panembangan - Gununglurah	Cilongok	3,15	Jl. Karangtengah - Gununglurah (Pertigaan Jemb. Prukut)	Jl. Ketapang - Gununglurah (Balai Desa Gununglurah)
72	87	403	Pernasidi - Rancamaya	Cilongok	1,33	JN. Ajibarang - BTS. Kota Purwokerto (UPK Dindik Kec. Cilongok)	Jl. Langgongsari - Panembangan (Ponpes An-Najah)
73	88	801	Sawangan - Jatisaba	Cilongok	6,80	Jl. Notog - Jatisaba (Jemb. K. Trenggulun)	Jl. Purwojati - Jatisaba (Kamal)
74	89	790	Sawangan (Ciandong) - Karangkemiri	Cilongok	0,95	Jl. Sawangan - Tipar	Jl. Sawangan - Jatisaba
75	90	381	Cikidang - Cipete	Cilongok	1,55	Jl. Ajibarang - BTS. Kota Purwokerto (Balai Desa Cikidang)	Jl. Cipete - Banjarsari
76	91	289	Batuanten - Kasegeran	Cilongok	2,53	Jl. Cilongok - Batuanten (Pertigaan Batuanten)	Jl. Cilongok - Jatisaba (Pasar Magangan)
77	94	443	Cilongok - Cipete	Cilongok	1,67	JN. Ajibarang - BTS. Kota Purwokerto (BKK Cilongok)	Jl. Cilongok - Batuanten
78	97	165	Langgongsari - Pejogol	Cilongok	2,40	JN. Ajibarang - BTS. Kota Purwokerto (SDN 2 Langgongsari)	Jl. Karanggude - Langgongsari (Pertigaan Situwangi)
79	99	271	Pageraji - Langgongsari	Cilongok	2,00	JN. Ajibarang - BTS. Kota Purwokerto (Pageraji Ban Gede)	Jl. Langgongsari - Panempangan

1	2	3	4	5	6	7	8
80	100	406	Glempang - Petir	Cilongok	1,60	JN. Ajibarang - BTS. Kota Purwokerto (SD 2 Cilongok)	Jl. Cilongok - Jatisaba (Utara Lap. Petir)
81	101	364	Cilongok - Batuanten	Cilongok	2,60	Jl. Cilongok - Jatisaba (Pertigaan Bentala)	Jl. Batuanten - Kasegeran (Pertigaan MI Ma'arif NU)
82	102	272	Jingkrang - Batuanten	Cilongok	3,50	Jl. Pancurendang - Purwojati (Pertigaan Jingkrang)	Jl. Cilongok - Batuanten (Pertigaan Batuanten)
83	103	291	Pejogol - Sudimara	Cilongok	4,50	Jl. Karanggude - Langgongsari (MIM Pejogol)	Jl. Cilongok - Jatisaba (Pasar Sudimara)
84	106	83	Karangbawang - Gumelar	Gumelar	17,20	JN. Ajibarang - Wangon (SDN 1 Karangbawang)	Jl. Gumelar - Samudra (SMP 1 Gumelar)
85	107	138	Gumelar - Samudra	Gumelar	9,63	Jl. Dermaji (Sirongge) - Gumelar (Kecamatan) (Kecamatan Gumelar)	BTS. Brebes
86	109	300	Gumelar - Tlaga	Gumelar	5,90	Jl. Gumelar - Samudra (Tugu Gumelar)	BTS. Cilacap
87	110	136	Paninkaban - Karangkebojing	Gumelar	5,00	Jl. Karangkebojing - Cirahab (Balai Desa Karangkebojing)	Jl. Kedunggede - Paninkaban (SDN 2 Paninkaban)
88	111	236	Dermaji (Sirongge) - Cihonje (Pasar Wage)	Gumelar	4,00	Pertigaan Sirongge	Jl. Karangbawang - Gumelar (Pasar Wage Cihonje)
89	112	796	Karangkebojing - Cirahab	Gumelar	10,20	Jl. Karangbawang - Gumelar (Pertigaan Kr.Kebojing - Ojeg)	Jl. Cirahab - Canduk / Wangon - Cirahab (Pertigaan Cirahab)
90	113	219	Kedungurang - Petahunan (Cimenga)	Gumelar	3,93	Jl. Cibangkong - Cihonje (Barat SDN 2 Kedungurang)	Jl. Kedungurang - Cikawung (Balai Desa Petahunan)
91	114	142	Samudera - Kedungoleng	Gumelar	4,85	Jl. Gumelar - Samudera (Perempatan Samudera Kulon)	BTS. Brebes
92	115	320	Gumelar - Tlaga (Cipicung)	Gumelar	2,90	Jl. Dermaji (Sirongge) - Gumelar (Kecamatan) (Pertigaan Gr. Pelumbungan)	BTS. Cilacap (Karang Pucung)
93	116	362	Margasana - Menganti	Jatilawang	2,58	JN. Menganti - Wangon (Gapura Ds. Karanganyar)	JP. Menganti - Kesugihan (Balai Desa Menganti)
94	117	232	Losari - Pekuncen	Jatilawang	4,25	JP. Menganti - Kesugihan (Selatan Charoen Phokpand)	Jl. Jatilawang - Kesugihan
95	118	344	Jatilawang - Kesugihan	Jatilawang	5,21	JN. Wangon - Menganti (Alun-alun Jatilawang)	BTS. Cilacap (Ds. Pesanggrahan, Kesugihan)
96	119	238	Bantar - Kedungwringin	Jatilawang	3,80	Jl. Rawaheng - Kedungwringin (Mushola)	Jl. Jatilawang - Kesugihan (Pasar Kedungwringin)
97	120	295	Tunjung - Kedungwringin	Jatilawang	2,45	JN. Wangon - Menganti	Jl. Bantar - Kedungwringin
98	121	312	Klapagading - Bantar	Jatilawang	4,55	JN. Wangon - Menganti	Jl. Tinggarjaya - Bantar (Lap. Bantar)
99	122	326	Pengadegan - Pekuncen	Jatilawang	6,35	Jl. Rawaheng - Kedungwringin (SDN 1 Pengadegan)	Jl. Jatilawang - Kesugihan (Lap. Pekuncen)
100	123	144	Tinggarjaya - Bantar	Jatilawang	1,93	JN. Menganti - Wangon	Jl. Rawaheng - Kedungwringin (Balai Desa Bantar)

1	2	3	4	5	6	7	8
101	124	166	Adisara - Karanglewas	Jatilawang	2,58	JN. Wangon - Menganti (Gapura Ds. Adisara)	Jl. Losari - Karanglewas (TPU Karanglewas)
102	125	161	Tinggarjaya - Kaligusur	Jatilawang	2,60	JN. Menganti - Wangon (Masjid Abu Hasan)	Jl. Bantar - Kedungwringin
103	126	820	Adisara - Kedungwringin (Dukuhsanya)	Jatilawang	1,73	Jl. Jatilawang - Kesugihan	Jl. Tunjung - Kedungwringin
104	127	280	Losari - Karanglewas	Jatilawang	3,25	JP. Menganti - Kesugihan	Jl. Losari - Pekuncen
105	128	795	Kedungwringin - Karanglewas	Jatilawang	2,15	Jl. Jatilawang - Kesugihan (Pasar Kedungwringin)	Jl. Adisara - Karanglewas
106	129	794	Bantar - Gunung Wetan	Jatilawang	0,58	Jl. Bantar - Kedungwringin	Jl. Pengadegan - Pekuncen
107	130	901	Pajerukan - Suro	Kalibagor	2,90	Jl. Kalibagor - Petir (Balai Desa/Lapangan Pajerukan)	Jl. Kalibagor - Suro (Timur Masjid/Poskamling)
108	131	9935	Sokaraja Kidul - Pajerukan	Kalibagor	1,16	JN. Sokaraja - Kaliori (Lap. Sriwijaya)	Jl. Kalibagor - Petir
109	133	415	Kalibagor (PDAM) - Pekaja	Kalibagor	1,90	JN. Sokaraja - Kaliori (PDAM)	Jl. Sangkalputung - Kalibagor (Pertigaan)
110	134	535	Kalibagor - Pekaja	Kalibagor	2,25	JN. Sokaraja - Kaliori (Prima Film)	Jl. Pekaja - Wlahar Wetan (Perempatan SD 3 Pekaja)
111	135	267	Banjarsari Kidul - BTS. Purbalingga (Ds. Jompo)	Kalibagor	0,71	JP. Sokaraja - Kalimanah (Kop. Mitra)	BTS. Purbalingga (Ds. Jompo, Saluran Irigasi)
112	136	240	Kalicupak Lor - Karangduren	Kalibagor	1,90	Jl. Petir - Kalicupak Kidul (SDN Kali Cupak Lor)	JP. Sokaraja - Kalimanah (Mushola Nurul Hikmah)
113	137	195	Petir - Kalicupak Kidul	Kalibagor	1,00	Jl. Petir - Linggamas (Perempatan Balai Desa Petir)	Jl. Petir - Kalicupak Lor (Perempatan Utara SD Kalicupak Kidul)
114	138	850	Petir - Kalicupak Lor	Kalibagor	1,50	Jl. Petir - Linggamas (Timur SD 2 Petir)	Jl. Kalicupak Lor - Karangduren (Utara Lapangan Kalicupak Lor)
115	139	299	Kalibagor - Suro	Kalibagor	3,65	JN. Sokaraja - Kaliori (Timur Diamond Residence)	Jl. Kaliori - Suro (Tugu/Balai Desa Suro)
116	140	203	Kaliori - Srowot	Kalibagor	2,90	JN. Banyumas - Sokaraja	Jl. Kaliori - Suro (Balai desa Srowot)
117	141	54	Sangkalputung - Kalibagor	Kalibagor	4,00	JN. BTS. Kota Purwokerto - Sokaraja	JN. Sokaraja - Kaliori
118	142	433	Kalibagor - Petir	Kalibagor	2,00	JN. Sokaraja - Kaliori (Polsek Kalibagor)	Jl. Petir - Linggamas
119	143	186, 158, 2683, 800	Kendalisada - TPST	Kalibagor	2,31	JN. Sokaraja - Kaliori (Gapura Kendalisada)	TPST BLE
120	144	119	Kaliori - Suro	Kalibagor	6,70	JN. Sokaraja - Kaliori (Utara Jembatan Serayu)	Jl. Kalibagor - Suro (Tugu/Balai Desa Suro)
121	145	425	Pekaja - Wlahar Wetan	Kalibagor	4,20	Jl. Lingkar Pekaja (Pertigaan Pekaja)	JP. Patikraja - Kaliori

1	2	3	4	5	6	7	8
122	147	412	Lingkar Pekaja	Kalibagor	1,60	Jl. Sangkalputung - Kalibagor (Segitiga Pekaja)	Jl. Sangkalputung - Kalibagor (Pondok Pekaja)
123	148	859	Kalicupak Kidul - BTS. Purbalingga (Ds. Kalialang)	Kalibagor	1,80	Jl. Petir - Kalicupak Lor (Perempatan Utara Balai Desa Kalicupak Kidul)	BTS. Purbalingga (Ds. Kalialang, Jemb. Ciberem)
124	149	432	Karanggude - Karangkemiri	Karang Lewas	2,50	JN. Ajibarang - BTS. Kota Purwokerto (Pertigaan Timur Jembatan)	Jl. Karangkemiri - Langgongsari (Brug Menceng)
125	150	539	Karangkemiri - Langgongsari	Karang Lewas	2,10	JN. Ajibarang - BTS. Kota Purwokerto (Lap. Bonavita)	Jl. Langgongsari - Panembangan (Barat GMM)
126	152	875	Tamansari - Panusupan	Karang Lewas	1,40	Jl. Karanggude - Langgongsari (Gapura Batas Desa)	Jl. Kedungwuluh Lor - Panusupan
127	159	395	Pasar Pahing - Karangsalam	Karang Lewas	1,76	Jl. Karanglewas - Sokawera	Jl. Kamandaka (Perempatan Parakan Onje)
128	160	889	Babakan - Singasari	Karang Lewas	1,50	Jl. Ketapang - Gunung Lurah	Jl. Karanggandul - Gununglurah (Perikanan Singasari)
129	162	218	Jl. Kertawibawa	Karang Lewas	2,40	JN. Pattimura / Yos Sudarso (Perempatan Karanglewas)	Jl. Kedungbanteng - Keniten (Pertigaan Batas Kedungbanteng)
130	163	169	Karanganyar - Tamansari	Karang Lewas	3,60	Jl. Notog - Karanganyar	Jl. Karanggude - Langgongsari
131	164	276	Karanggude - Langgongsari	Karang Lewas	5,34	JN. Ajibarang - BTS. Kota Purwokerto (WM. Barokah)	JN. Ajibarang - BTS. Kota Purwokerto (Jemb. Kali Poh)
132	165	169	Karanglewas - Pangebatan	Karang Lewas	3,20	JN. Pattimura / Yos Sudarso (Perempatan Karanglewas)	JN. Veteran
133	166	331	Karanggandul - Gununglurah	Karang Lewas	4,60	Jl. Ketapang - Gununglurah (Pasar Karanggandul)	Jl. Karangtengah - Gununglurah (Segitiga Gunung Lurah)
134	167	251	Jl. Syekh Makdum Ali	Karang Lewas	0,96	JN. Pattimura	Jl. Karanglewas - Sokawera (SMP N 4 Purwokerto)
135	168	63	Ketapang - Gununglurah	Karang Lewas	10,30	JN. Ajibarang - BTS. Kota Purwokerto (Jemb. Mengaji)	Jl. Panembangan - Gununglurah (Balai Desa Gununglurah)
136	170	878	Singasari - Sokawera	Karang Lewas	2,65	Jl. Karanggandul - Gununglurah (Jembatan)	Jl. Ketapang - Gununglurah (Pasar Sokawera)
137	171	193	Randegan - Adisana	Kebasen	5,40	Jl. Leler - Randegan	JN. Sampang - Buntu (BRI)
138	172	171	Kebasen - Sampang	Kebasen	2,85	Jl. Patikraja - Kebasen (Polsek Kebasen)	JN. Sampang - Buntu
139	173	252	Kebasen - Cindaga	Kebasen	3,00	Jl. Patikraja - Kebasen (Polsek Kebasen)	JN. Rawalo - Sampang
140	174	323	Patikraja - Kebasen	Kebasen	6,65	JN. Purwokerto - Patikraja (Pasar Patikraja)	Jl. Kebasen - Sampang (Polsek Kebasen)
141	175	127	Adisana - Pageralang	Kebasen	2,11	Jl. Randegan - Adisana (Pasar Lampeng)	JN. Buntu - Banyumas (SD 3 Pageralang/Jembatan Jalan Nasional)
142	176	107	Kalisalak - Binangun	Kebasen	4,46	Jl. Kebasen - Sawangan	Jl. Banyumas - Binangun

1	2	3	4	5	6	7	8
143	177	111	Kebasen - Sawangan	Kebasen	5,14	Jl. Patikraja - Kebasen (Posek Kebasen)	JN. Sampang - Buntu
144	178	328	Sawangan - Randegan	Kebasen	2,60	Jl. Kebasen - Sawangan (Perempatan Sawangan)	JN. Sampang - Buntu (Pasar Randegan)
145	179	844	Gambarsari - Kebasen	Kebasen	2,05	Jl. Patikraja - Kebasen (Rel Kereta)	Jl. Kebasen - Sawangan (SMK Kebasen)
146	181	237	Kaliwedi - Sawangan	Kebasen	1,20	Jl. Kebasen - Sawangan (Perempatan Kaliwedi)	JN. Sampang - Buntu (Gapura Batas Kabupaten)
147	182	210	Pasar Bangsa - Tugu	Kebasen	1,60	JN. Sampang - Buntu	Jl. Adisana - Randegan (Tugu Bangsa)
148	183	162	Leler - Randegan	Kebasen	1,85	Jl. Sawangan - Randegan (Pondok Leler)	JN. Sampang - Buntu (Gr. Pabuaran)
149	184	892	Cindaga - BTS. Cilacap (Ds. Brani)	Kebasen	0,41	JN. Rawalo - Sampang	BTS. Kab. Cilacap (Ds. Brani)
150	186	207	Kedungbanteng - Karangsalam	Kedungbanteng	1,96	Jl. Kedungbanteng - Keniten / Karanglewas - Sokawera	Jl. Karangsalam Kidul - Beji (Pertigaan Kebocoran)
151	187	129	Kedungbanteng - Keniten	Kedungbanteng	3,50	Jl. Kedungbanteng - Karangsalam / Karanglewas - Sokawera	Jl. Beji - Keniten (Pertigaan Keniten)
152	188	354	Keniten - Peninis	Kedungbanteng	3,90	Jl. Kedungbanteng - Keniten / Beji - Keniten (Pertigaan Keniten)	Jl. Ketenger - Peninis / Baseh - Peninis
153	189	38	Ketenger - Peninis	Kedungbanteng	5,40	Jl. Prompong - Ketenger (Pertigaan Ketenger)	Jl. Baseh - Peninis / Keniten - Peninis (Pertigaan Peninis)
154	190	73	Baseh - Peninis	Kedungbanteng	2,80	Jl. Kedungbanteng - Semaya (Pertigaan Baseh)	Jl. Keniten - Peninis / Ketenger - Peninis (Pertigaan Peninis)
155	191	72	Kedungbanteng - Semaya	Kedungbanteng	8,80	Jl. Kedungbanteng - Keniten (Pasar Kedungbanteng)	Grumbul Semaya
156	192	206	Beji - Purwosari	Kedungbanteng	1,50	Jl. Karangsalam Kidul - Beji (Tugu Gurameh)	Jl. Pol. Suparto (Pertigaan Segitiga)
157	193	145	Karangsalam Kidul - Beji	Kedungbanteng	1,80	Jl. KS. Tubun / Kamandaka (Perempatan Parakan Onje)	Jl. Beji - Keniten / Beji - Purwosari (Tugu Gurameh)
158	194	253	Karangnangka - Melung	Kedungbanteng	5,20	Jl. Beji - Keniten (Balai Desa Karangnangka)	Jl. Ketenger - Peninis (Pertigaan Melung)
159	197	115	Kalikesur - Melung	Kedungbanteng	3,00	Jl. Keniten - Peninis	Jl. Karangnangka - Melung
160	198	851	Windujaya - Kalisalak	Kedungbanteng	1,40	Jl. Keniten - Peninis (Pertigaan Lapangan Windujaya)	Jl. Kedungbanteng - Semaya
161	199	60	Baseh - Sunyalangu	Kedungbanteng	2,10	Jl. Kedungbanteng - Semaya (Pertigaan Baseh arah SMP 4 Kedungbanteng)	Jl. Ketapang - Gununglurah (Mushola)
162	200	137	Dawuhan Wetan (Tugu) - Baseh	Kedungbanteng	3,30	Jl. Kedungbanteng - Semaya (Tugu Dawuhan Wetan)	Jl. Baseh - Sunyalangu (Pertigaan Baseh/Jembatan)
163	201	394	Keniten - Dawuhan Wetan	Kedungbanteng	0,45	Jl. Kedungbanteng - Keniten (Balai Desa Keniten)	Dawuhan Wetan - Dawuhan Kulon (Balai Desa Dawuhan Wetan)

1	2	3	4	5	6	7	8
164	203	172	Karangnangka - Rempoah	Kedungbanteng	1,85	Jl. Karangnangka - Melung (Pertigaan Tongbarang)	Jl. Rempoah - Kecamatan (SDN Kebumen)
165	204	224	Beji - Keniten	Kedungbanteng	3,60	Jl. Karangsalam Kidul - Beji / Beji - Purwosari (Tugu Gurameh)	Jl. Kedungbanteng - Keniten (Pertigaan Keniten)
166	205	819	Dawuhan Kulon - Babakan	Kedungbanteng	0,50	Jl. Dawuhan Wetan - Baseh (Pertigaan Dawuhan Kulon)	Jl. Ketapang - Gununglurah (Pertigaan Utara Masjid Babakan)
167	206	397	Dawuhan Wetan (Pembibitan) - Baseh	Kedungbanteng	2,35	Jl. Dawuhan Wetan - Dawuhan Kulon (Bibit Tanaman)	Jl. Kedungbanteng - Semaya (Pertigaan Timur Balai Desa Baseh)
168	207	385	Beji - Kedungbanteng	Kedungbanteng	2,00	Jl. Beji - Keniten (Balai Desa Beji)	Jl. Kedungbanteng - Keniten
169	208	59	Kembaran - Karangcegak	Kembaran	1,60	Jl. Sokaraja - Kembaran (Tugu Kembaran)	Jl. Karangcegak - Silado (Tugu)
170	209	181	Ledug - Pliken	Kembaran	2,00	JP. Raden Patah (TK/SD UMP)	Jl. Sokaraja - Kembaran
171	210	53	Dukuhwaluh - Kembaran	Kembaran	2,20	JP. Sunan Bonang / Raden Patah	Jl. Kembaran - Karangcegak / Sokaraja - Kembaran
172	211	264	Kembaran - Kramat	Kembaran	2,90	Jl. Sokaraja - Kembaran (Perempatan Utara Lap. Kembaran)	Jl. Banjarsari - Silado (Perempatan Balai Desa Keramat)
173	212	469	Kembaran - Karangtengah	Kembaran	3,40	Jl. Sokaraja - Pliken (Tugu)	Jl. Kramat - Kembaran (Perempatan Timur Balai Desa Purwodadi)
174	213	332	Bojongsari - Kembaran	Kembaran	1,60	Jl. Ledug - Pliken (Tugu)	Jl. Sokaraja - Kembaran (Perempatan Utara Lap. Kembaran)
175	214	273	Karangsoka - Bojongsari	Kembaran	1,50	Jl. Dukuhwaluh - Kembaran (Balai Desa Karangsoka)	Jl. Bojongsari - Kembaran
176	215	390	Linggasari - Silado	Kembaran	1,90	Jl. Sokaraja - Kembaran (Pasar Larangan/Balai Pertanian)	Jl. Banjarsari - Silado
177	216	781	Lingkar Linggasari - Karangturi	Kembaran	1,98	Jl. Linggasari - Silado	Jl. Linggasari - Silado
178	217	434	Linggasari - Karangcegak	Kembaran	0,83	Jl. Linggasari - Purbadana (Perempatan Linggasari)	Jl. Karangcegak - Silado (Pasar Bengkoang)
179	219	108	Kramat - BTS. Purbalingga (Ds. Manduraga)	Kembaran	1,11	Jl. Banjarsari - Silado (Perempatan Balai desa)	BTS. Purbalingga (Ds. Manduraga)
180	220	109	Kramat - BTS. Purbalingga (Ds. Karangsari)	Kembaran	0,93	Jl. Banjarsari - Silado (Masjid)	BTS. Purbalingga (Ds. Karangsari)
181	221	357	Sambeng Wetan - BTS. Purbalingga (Ds. Karangpule)	Kembaran	0,80	Jl. Banjarsari - Silado (TK Pertiwi Sambeng Wetan)	BTS. Purbalingga (Ds. Karangpule)
182	222	180	Karangsari - Bantarwuni	Kembaran	2,10	Jl. Dukuhwaluh - Kembaran (Masjid Darul Hikmah)	Jl. Tambak Sogra - Sumbang
183	223	419	Karangsoka - Bantarwuni	Kembaran	2,40	Jl. Dukuhwaluh - Kembaran (Balai Desa Karangsoka)	JP. Sunan Bonang (Rumah Pemotongan Hewan)
184	225	177	Ledug (Perumahan) - Pliken	Kembaran	2,30	JP. Raden Patah (Indomaret Ledug)	Jl. Sokaraja - Kembaran (Masjid pliken)

1	2	3	4	5	6	7	8
185	226	355	Kemranjen - Sibalung	Kemranjen	4,20	JN. Buntu - SP. 3 Barat Jalan Lingkar Sumpiuh (Perempatan Wijahan)	BTS. Cilacap
186	227	221	Buntu - Sirau	Kemranjen	3,30	JN. Buntu - SP. 3 Barat Jalan Lingkar Sumpiuh (Hotel Garuda)	BTS. Cilacap
187	228	134	Kecila - Karanggintung	Kemranjen	8,00	JN. Buntu - SP. 3 Barat Jalan Lingkar Sumpiuh (Perempatan Gasinah)	Jl. Kebokura - Kemawi
188	229	80	Kemranjen - Tanggeran	Kemranjen	4,30	JN. Buntu-Kebumen (Perempatan Wijahan)	Jl. Sokawera (Pasar) - Tanggeran (Perempatan Kr. Salam)
189	230	120	Grujugan - BTS. Cilacap (Ds. Mujur)	Kemranjen	1,00	Jl. Buntu - Sirau (Pasar Grujugan)	BTS. Cilacap (Patung Semar)
190	231	376	Kecila - Nusamangir	Kemranjen	1,90	JN. Buntu - SP. 3 Barat Jalan Lingkar Sumpiuh (Perempatan Gasinah)	Jl. Kemranjen - Sibalung
191	232	260	Alasmalang - Karangsalam	Kemranjen	4,15	Jl. Kemranjen - Tanggeran (Pasar Muria)	Jl. Sokawera (Pasar) - Tanggeran / Kemranjen - Tanggeran (Perempatan Karangsalam)
192	233	128	Pageralang - Alasmalang	Kemranjen	5,00	JN. Buntu - Banyumas	Jl. Kemranjen - Tanggeran (Pasar Muria)
193	238	335	Nusamangir - Sibalung	Kemranjen	1,86	Jl. Sirau - Karangjati	Jl. Kemranjen - Sibalung (SMP Ma'arif NU 3)
194	239	275	Sirau - Sibalung	Kemranjen	4,50	Jl. Buntu - Sirau (SDN 2 Grujugan)	Jl. Kemranjen - Sibalung
195	240	510	Kecila - Sibalung	Kemranjen	3,35	JN. Buntu - SP.3 Barat Lingkar Sumpiuh (RM Permai)	Jl. Kemranjen - Sibalung (SMP Ma'arif NU 3)
196	241	146	Sibalung - Pandak	Kemranjen	5,30	Jl. Kemranjen - Sibalung (Pasar Kemranjen)	Jl. Sumpiuh - Kuntili
197	242	156, 882, 3602, 335, 8305	Sirau - Karangjati	Kemranjen	6,00	Jl. Buntu - Sirau (Pasar Grujugan)	Jl. Kemranjen - Sibalung (SMP 1 Kemranjen)
198	243	298	Parungkamal - Cidora	Lumbir	7,00	JN. Karangpucung (BTS. Cilacap/Banyumas) - Wangon (Pangkalan Ojeg Besuki)	Grumbul Karangduwur
199	244	64	Kedunggede - Cingebul	Lumbir	6,50	JN. Karangpucung (BTS. Cilacap/Banyumas) - Wangon (Pangkalan Ojeg Kedunggede)	BTS. Cilacap (Jembatan Merah)
200	245	58	Kedunggede - Paningkaban	Lumbir	10,20	JN. Karangpucung (BTS. Cilacap/Banyumas) - Wangon (Pangkalan Ojeg Cikopeng)	Jl. Karangbawang - Gumelar (Pertigaan Paningkaban)
201	246	168	Dermaji - Tayem	Lumbir	2,60	Jl. Kedunggede - Paningkaban (Pertigaan Dermaji)	BTS. Cilacap (Jembatan)
202	247	230	Parungkamal - Canduk	Lumbir	4,40	JN. Karangpucung (BTS. Cilacap/Banyumas) - Wangon (Pertigaan Sawangan)	Jembatan Gr. Curug
203	248	212	Cirahab - Canduk	Lumbir	1,55	Jl. Karangkemuning - Cirahab / Wangon - Cirahab (Balai Desa Cirahab)	Jl. Parungkamal - Canduk (Pertigaan Jembatan Kali Cengkudu)
204	249	843	Karanggayam - Canduk	Lumbir	4,20	JN. Karangpucung (BTS. Cilacap/Banyumas) - Wangon	Pesarean Demang
205	250	358	Parungkamal - Banyumasan	Lumbir	1,20	JN. Karangpucung (BTS. Cilacap/Banyumas) - Wangon (Barat Lap. Parungkamal)	Jl. Parungkamal - Canduk (TPU Canduk)

1	2	3	4	5	6	7	8
206	251	899	Randegan - Parungkamal	Lumbir	4,99	JN. Karangpucung (BTS. Cilacap/Banyumas) - Wangon (Selatan GOR Randegan / Jembatan)	JN. Karangpucung (BTS. Cilacap/Banyumas) - Wangon (Balai Desa Parungkamal)
207	253	856	Dermaji (Karanggedang) - Cihonje (Ciuyah)	Lumbir	2,20	Jl. Kedunggede - Paningkaban (Pertigaan Timur Curug Wanasuta/Brug Menceng)	Jl. Dermaji (Sirongge) - Cihonje (Pasar)
208	254	610, 564, 727, 647	Lumbir - Paningkaban	Lumbir	5,14	JN. Karangpucung (BTS. Cilacap/Banyumas) - Wangon (BKK Lumbir)	Jl. Kedunggede - Paningkaban
209	255	399	Lumbir - Kedunggede	Lumbir	4,50	JN. Karangpucung (BTS. Cilacap/Banyumas) - Wangon (Timur Polsek)	JN. Karangpucung (BTS. Cilacap/Banyumas) - Wangon (SD Lumbir)
210	261	61	Notog - Jatisaba	Patikraja	8,35	JN. Patikraja - Rawalo (Pertigaan Tugu Notog)	Jl. Cilongok - Jatisaba (Pertigaan Balai Desa Jatisaba)
211	262	194	Kedungwuluh Lor - Panusupan	Patikraja	6,10	Jl. Notog - Karanganyar (Lap. Kedungwuluh Lor)	Jl. Notog - Jatisaba (Ponpes. Darussalam)
212	263	530	Kedungrandu - Patikraja	Patikraja	2,00	JP. Patikraja - Kaliori	JP. Purwokerto - Pegalongan (Selatan Reservoir)
213	265	871	Sawangan - Karangendep	Patikraja	3,00	Jl. Sawangan - Tipar	Jl. Notog - Jatisaba (Pertigaan Masjid)
214	267	466	Kedungwringin - Karangpucung	Patikraja	1,40	Jl. Purwokerto - Patikraja (Segitiga)	Jl. Tambak Batu (Makam)
215	269	281	Notog - Kedungwuluh Lor	Patikraja	2,80	Jl. Notog - Jatisaba (Lap. Notog)	Jl. Kedungwuluh Lor - Panusupan (Masjid Nurul Huda)
216	270	490	Kedungwringin - Sidabowa	Patikraja	2,17	JN. Purwokerto - Patikraja (Masjid Thoha)	JN. Purwokerto - Patikraja (Bong Cina)
217	271	456	Sidabowa - Bersole	Patikraja	1,15	Jl. Kedungwringin - Sidabowa (Tugu Gergaji)	Jl. Tambak Batu (Pertigaan Pasar Bersole)
218	272	198	Kedungrandu - Gunung Tugel	Patikraja	2,23	JN. Purwokerto - Patikraja (Patung Kuda/Jembatan)	JP. Purwokerto - Pegalongan (SDN 3 Kedungrandu)
219	273	496	Pegalongan - Wiradadi	Patikraja	4,60	JP. Purwokerto - Pegalongan (Cunil)	Jl. Sokawera - Karangnanas
220	274	164, 645	Kedungrandu - Wiradadi	Patikraja	4,42	JP. Purwokerto - Pegalongan (Utara Hanggar Kedungrandu)	Jl. Sokawera - Karangnanas (SDN Wiradadi)
221	276	457	Sidabowa - Karangklesem	Patikraja	3,60	JN. Purwokerto - Patikraja (Depan Gudril)	Jl. Karangpucung - Karangklesem (TPQ Az-Zahra)
222	277	248	Cibangkong - Cihonje	Gumelar	11,80	Jl. Ciberung - Kracak (Balai Desa Cibangkong)	Jl. Karangbawang - Gumelar
223	278	70	Tonjong - Legok	Pekuncen	5,80	JN. BTS. Brebes/Banyumas - Ajibarang	JN. BTS. Brebes/Banyumas - Ajibarang
224	280	51	Kalisari - Karangklesem	Pekuncen	3,90	Jl. Karanglo - Karangtengah (Lap. Kalisari)	Jl. Tonjong - Legok (Lap. Karangklesem)
225	281	521	Banjaranyar (Parakansinjang) - Pasiraman	Pekuncen	1,25	JN. BTS. Brebes/Banyumas - Ajibarang (Polsek Pekuncen)	Jl. Tonjong - Legok (Balai Penyuluhan Pertanian)
226	282	356	Kranggan - Krajan	Pekuncen	1,40	JN. BTS. Brebes/Banyumas - Ajibarang	Jl. Pekuncen - Winduaji (Pertigaan MTS Krajan)

1	2	3	4	5	6	7	8
227	283	197	Pekuncen - Winduaji	Pekuncen	5,20	Jl. Tonjong - Legok (Pasar Legok)	JN. BTS. Brebes/Banyumas - Ajibarang (Jembatan Rel)
228	284	135	Cikawung - Karangklesem	Pekuncen	1,20	JN. BTS. Brebes/Banyumas - Ajibarang (Perempatan Balai Desa Cikawung)	Jl. Tonjong - Legok (Masjid Raudlatussalam)
229	285	788	Karangkemiri - Semedo	Pekuncen	3,35	JN. BTS. Brebes/Banyumas - Ajibarang (SMP Ma'arif NU 1 Pekuncen)	Jl. Cikawung - Kedungurang (SDN 1 Semedo)
230	286	228	Cikawung - Cibangkong	Pekuncen	1,40	JN. BTS. Brebes/Banyumas - Ajibarang (Balai Desa I Cikawung)	Jl. Ciberung - Kracak (Jemb. Kali Jetak)
231	287	459	Banjaranyar - Cikawung	Pekuncen	1,85	Jl. Banjaranyar (Parakansinjang) - Pasiraman (MTS Ma'arif NU 1 Pekuncen)	Jl. Cikawung - Karangklesem (SDN 2 Cikawung)
232	288	371	Candinegara - Tumiyang	Pekuncen	3,10	Jl. Kalisari - Karangklesem (Masjid)	Jl. Tumiyang - Glempang (Balai Desa Tumiyang)
233	290	470	Karangklesem - Pasiraman Kidul	Pekuncen	1,70	Jl. Kalisari - Karangklesem (Balai Desa Karangklesem)	Jl. Tonjong - Legok (Masjid Pasiraman Kidul)
234	291	890	Tumiyang - Sirongge	Pekuncen	1,95	Jl. Tumiyang - Menggala	Jl. Karangtengah - Cipendok (Kebon Baron)
235	293	219, 242	Kedungurang - Cikawung	Pekuncen	5,84	JN. BTS. Brebes/Banyumas - Ajibarang (Panti Asuhan Muhammadiyah)	Jl. Cibangkong - Cihonje (MI Ma'arif NU 1 Kedungurang)
236	294	82	Margasana - Purwojati	Purwojati	7,20	JN. Wangon - Menganti (Ayam Goreng Margasana)	Jl. Purwojati - Jatisaba (Pasar Purwojati)
237	295	293	Purwojati - Kaliurip	Purwojati	3,55	Jl. Purwojati - Jatisaba (Pasar Purwojati)	Jl. Karangtalun Lor - Wlahar (Balai Desa Kaliurip)
238	296	67	Purwojati - Jatisaba	Purwojati	8,88	Jl. Margasana - Purwojati (Pasar Purwojati)	Jl. Cilongok - Jatisaba / Notog - Jatisaba (Balai Desa Jatisaba)
239	297	342	Karangtalun Lor - Wlahar	Purwojati	7,75	Jl. Pancurendang - Purwojati (Balai Desa Karangtalun Lor)	JN. Ajibarang - Wangon (Gr. Jumbre)
240	298	348	Klapagading - Gerduren	Purwojati	1,46	JN. Wangon - Menganti (SD 1 Klapagading)	Jl. Gentawangi - Gerduren / Gerduren - Karangtengah (Pertigaan Glempang)
241	299	325	Pancurendang - Purwojati	Ajibarang	11,00	JN. Purwokerto - Ajibarang	Jl. Purwojati - Kaliurip (SMP Muhammadiyah Purwojati)
242	300	261	Gentawangi - Gerduren	Purwojati	6,05	Jl. Margasana - Purwojati (Pertigaan Gentawangi)	Jl. Klapagading - Gerduren / Gerduren - Karangtengah (Pertigaan Glempang)
243	301	857	Karangtalun Kidul - Gerduren	Purwojati	3,40	Jl. Purwojati - Kaliurip (Masjid)	Jl. Gentawangi - Gerduren (Pertigaan Gerduren)
244	302	257	Gerduren - Karangtengah	Purwojati	3,05	Jl. Gentawangi - Gerduren (SD 3 Gerduren)	Jl. Jambu - Kaliurip (SD 2 Karangtengah)
245	305	896	Karangtalun Kidul - Karangtalun Lor	Purwojati	0,88	Jl. Purwojati - Kaliurip (Balai Desa Karangtalun Kidul)	Jl. Karangtalun Lor - Wlahar
246	306	837	Kaliwangi - Kaliurip	Purwojati	3,50	Jl. Pancurendang - Purwojati (Lap. Kaliwangi)	Jl. Karangtalun Lor - Wlahar (Bedeng)
247	307	833	Klapasawit - Karangtalun Lor	Purwojati	0,78	Jl. Purwojati - Jatisaba (Perempatan Selatan Balai Desa Klapasawit)	Jl. Pancurendang - Purwojati (Pertigaan Kr. Talun Lor)

1	2	3	4	5	6	7	8
248	309	442	Purwojati - Karangduren	Purwojati	1,75	Jl. Purwojati - Jatisaba (Pasar Purwojati)	Jl. Margasana - Purwojati (Gr. Karangduren)
249	310	285	Karangmangu - Tipar	Purwojati	3,25	Jl. Purwojati - Jatisaba (Pertigaan Karangmangu)	Jl. Sawangan - Tipar
250	312	821	Kaliputih - Jingkang	Purwojati	4,30	Jl. Purwojati - Jatisaba (Perempatan Kaliputih)	Jl. Pancurendang - Purwojati
251	313	352	Sanggreman - Purwojati	Purwojati	3,50	Jl. Margasana - Tipar (Pertigaan SD 1 Sanggreman)	Jl. Margasana - Purwojati (Gr. Karangduren)
252	315	870	Kemawi - Curug Gemawang	Somagede	1,80	Jl. Tanggeran - Kemawi (Selatan Balai Desa Kemawi)	Curug Gemawang
253	316	97	Jl. Stasiun	Purwokerto Barat	0,38	Jl. Jend. Sudirman (Tugu Rujakpolo)	Jl. Kober / Jl. Pemuda
254	317	301	Jl. Kober	Purwokerto Barat	1,45	Jl. Stasiun	Jl. Kamandaka
255	318	102	Jl. Pemuda	Purwokerto Barat	0,70	Jl. Jend. Gatot Subroto / Jl. R.A. Wiryatmaja (Pertigaan Pasar Manis)	Jl. Stasiun
256	320	234	Jl. R.A. Wiryatmaja	Purwokerto Barat	0,59	Jl. Jend. Gatot Subroto / Jl. Pemuda (Pertigaan Pasar Manis)	Jl. Jend. Sudirman (Pertigaan BRI)
257	321	379	Jl. Yosodarmo	Purwokerto Barat	0,10	Jl. Jend. Sudirman	Jl. R.A. Wiryatmaja
258	322	105	Jl. Jend. Gatot Subroto	Purwokerto Barat	1,95	Jl. Kom. Bb. Suprpto (Perempatan Ovis)	Jl. Pemuda / Jl. R.A. Wiryatmaja (Pertigaan Pasar Manis)
259	323	400	Jl. BKR	Purwokerto Barat	0,35	Jl. Jend. Gatot Subroto	Jl. R.A. Wiryatmaja
260	324	122	Jl. Margantara	Purwokerto Barat	0,77	JN. Purwokerto - Patikraja	Jl. Pahlawan
261	325	515	Jl. Sutedja	Purwokerto Barat	0,58	Jl. Jend. Gatot Subroto	Jl. Ahmad yani
262	326	314	Jl. KS. Tubun	Purwokerto Barat	1,50	Jl. Jend. Sudirman (Pertigaan Lap. Porka)	Jl. Kamandaka (Perempatan Karangsempu)
263	328	439	Jl. Moh. Zein	Purwokerto Barat	1,25	Jl. Yos Sudarso	Jl. Pasar Pahing - Karangsalam
264	329	472	Jl. Semingkir	Purwokerto Barat	1,30	Jl. KS. Tubun	MAKAM
265	331	503	Jl. Suramenggala	Purwokerto Barat	0,70	Jl. Jend. Sudirman	Jl. KS. Tubun
266	333	525	Jl. Sokajati	Purwokerto Barat	1,65	Jl. Jend. Sudirman	JN. Veteran
267	336	330	Jl. Kamandaka	Purwokerto Barat	1,75	Jl. Bobosan / Kober (Pertigaan Bobosan)	Jl. KS. Tubun / Kamandaka (Perempatan Karangsempu)
268	338	408	Jl. Mashuri	Purwokerto Barat	0,53	JN. Yos Sudarso	Jl. Semingkir

1	2	3	4	5	6	7	8
269	341	90	Jl. Jend. Sutoyo	Purwokerto Barat	0,55	Jl. Jend. Sudirman	Jl. Pahlawan
270	342	104	Jl. Pahlawan	Purwokerto Barat	1,30	Jl. Jend. Sutoyo	JN. Gerilya (Perempatan Tanjung)
271	343	75	Jl. Jend. Sudirman	Purwokerto Barat, Timur	6,13	JN. Veteran / Yos Sudarso (Pertigaan Kalibagor)	JN. Gerilya (Bundaran Pancuran Berkoh)
272	344	468	Jl. Damri	Purwokerto Selatan	0,30	JP. Purwokerto - Pegalongan	Jl. Sri Rahayu
273	345	87	Jl. Letjend. DI Panjaitan	Purwokerto Selatan	1,25	JN. Gerilya	Jl. Jend. Sudirman
274	346	243	Jl. Pramuka	Purwokerto Selatan	1,65	Jl. Jend. Sudirman	Jl. Perintis Kemerdekaan
275	347	100	Jl. Kol. Sugiono	Purwokerto Selatan	0,80	Jl. Jend. Sudirman	Jl. Perintis Kemerdekaan
276	348	310	Jl. Pancurawis	Purwokerto Selatan	1,05	Jl. Gerilya	Jl. Pramuka
277	349	249	Jl. Perintis Kemerdekaan	Purwokerto Selatan	1,90	Jl. Jend. Sudirman	Jl. Gerilya
278	351	322	Jl. K.H. Agus Salim	Purwokerto Selatan	0,71	JN. Gerilya (Perempatan Karangpucung/SDN 1 Karangpucung)	Jl. Prof. Dr. Moch. Yamin (Perempatan SMP 5)
279	352	361	Jl. Kongsen	Purwokerto Selatan	0,22	Jl. Pramuka	Jl. S Parman
280	353	537	Jl. Sri Rahayu	Purwokerto Selatan	0,80	Jl. Gerilya	Jl. Prof. Dr. Moch. Yamin
281	354	139	Jl. Patriot	Purwokerto Selatan	0,54	JN. Gerilya (Mataram Sakti/Perempatan Samsat)	Jl. Perintis Kemerdekaan
282	355	52	Jl. Prof. Dr. Moch. Yamin	Purwokerto Selatan	1,60	JN. Gerilya (Mataram Sakti/Perempatan Samsat)	JP. Purwokerto - Pegalongan (Perempatan Karangklesem)
283	356	94	Jl. S. Parman	Purwokerto Selatan	1,31	JN. Gerilya (Andang Pangrenan)	Jl. Jend. Sudirman (Perempatan Kebondalem)
284	359	92	Jl. Suwatio	Purwokerto Selatan	0,98	Jl. Gerilya	Jl. Sultan Agung
285	360	286	Jl. Sunan Giri	Purwokerto Selatan	1,40	Jl. Gerilya	Jl. Sultan Agung
286	362	65	Jl. Sunan Kalijaga	Purwokerto Selatan	2,00	JN. BTS. Kota Purwokerto - Sokaraja (Apotik Berkoh)	Jl. Sultan Agung - Sangkalputung (Perempatan Karangnanas)
287	365	48	Jl. Smp 5 Karangklesem	Purwokerto Selatan	0,50	Jl. Prof. Dr. Moch. Yamin (Perempatan SMP 5)	JP. Purwokerto - Pegalongan
288	368	431	Jl. Pembina	Purwokerto Selatan	1,05	Jl. Agus Salim	Jl. Karangpucung-Karangklesem
289	370	533	Jl. Karangpucung - Karangklesem	Purwokerto Selatan	0,93	Jl. Moch. Yamin	Jl. Pembina

1	2	3	4	5	6	7	8
290	373	213	Jl. Bulupitu	Purwokerto Selatan	0,51	Jl. Sultan Agung	Jl. Lesanpura
291	375	254	Jl. Lesanpura	Purwokerto Selatan	1,50	Jl. Prof. Dr. Moch. Yamin (Perempatan Karangklesem)	Jl. Rasamala
292	376	91	Jl. HOS. Notosuwiryo	Purwokerto Selatan	1,50	JN. Gerilya (Perempatan Karangbawang)	Jl. Sultan Agung - Sangkalputung
293	380	265	Jl. Rasamala	Purwokerto Selatan	1,23	Jl. Bulupitu (Segitiga Teluk)	Jl. Karangrau - Karangnanas (Pertigaan SD Karangrau)
294	382	388	Jl. Teknas	Purwokerto Selatan	0,65	Jl. Kh. Agus Salim	Jl. Karangklesem - Karangpucung
295	384	450	Jl. Arsadimeja	Purwokerto Selatan	1,51	Jl. Teluk - Karangnanas	Jl. Kedungrandu - Wiradadi (SD 4 Teluk)
296	386	274	Jl. Dr. Angka	Purwokerto Timur	1,58	Jl. Dr. Suharso (Perempatan Aston)	Jl. Jend. A. Yani (Pertigaan RS. Geriatri)
297	387	307	Jl. Masjid	Purwokerto Timur	0,57	Jl. Jend. Sudirman (Alun-alun Purwokerto)	Jl. Jend. Gatot Subroto
298	388	526	Jl. Pungkuran	Purwokerto Timur	0,20	Jl. Masjid	Jl. Ragasemangsang
299	389	4995	Jl. Alun - Alun Purwokerto	Purwokerto Timur	0,14	Jl. Jend. Sudirman	Jl. Kabupaten (Setda/BKAD)
300	390	463	Jl. Ragasemangsang	Purwokerto Timur	0,56	Jl. Jend. Sudirman	Jl. Jend. Gatot Subroto
301	391	417	Jl. Tentara Pelajar	Purwokerto Timur	0,60	Jl. Jend. Gatot Subroto	Jl. Yosodarmo
302	392	123	Jl. Kol. Sugiri	Purwokerto Timur	0,58	Jl. Jend. Gatot Subroto	Jl. Jend. Sudirman
303	393	452	Jl. Kranji	Purwokerto Timur	0,45	Jl. Kol. Sugiri	Jl. Ragasemangsang
304	394	505	Jl. Mardikenya	Purwokerto Timur	0,26	Jl. Merdeka	Jl. Kol. Sugiri
305	395	255	Jl. Ksatrian	Purwokerto Timur	0,60	Jl. Jend. Gatot Subroto	Jl. Karangobar / Dr. Angka (Perempatan Karangobar)
306	397	346	Jl. Merdeka	Purwokerto Timur	0,58	Jl. Jend. Sudirman	Jl. Jend. Gatot Subroto (Tugu Lilin)
307	398	429	Jl. Adhyaksa	Purwokerto Timur	0,70	Jl. Kapt. Piere Tendean	Jl. Merdeka
308	399	262	Jl. Kapt. Piere Tendean	Purwokerto Timur	0,45	Jl. Jend. Gatot Subroto	Jl. Jend. Sudirman (Perempatan Sri Ratu)
309	401	88	Jl. Kom. Bb Suprpto	Purwokerto Timur	1,20	Jl. Jend. Gatot Subroto (Perempatan Ovis)	Jl. Martadirja I (Perempatan Kaliputih)
310	402	125	Jl. Letjend. MT Haryono	Purwokerto Timur	0,50	Jl. Jend. Sudirman	Jl. Kom. Bb Suprpto

1	2	3	4	5	6	7	8
311	403	143	Jl. Brigjend. Katamso	Purwokerto Timur	0,49	Jl. Jend. Sudirman (Perempatan Pasar Wage)	Jl. Kom. Bb Suprpto
312	405	287	Jl. Supriyadi	Purwokerto Timur	0,83	Jl. Jend. Sudirman (SDN 1 Purwokerto Wetan)	Jl. Adipati Mersi (Perempatan Mersi)
313	406	235	Jl. Adipati Mersi	Purwokerto Timur	1,02	Jl. Supriyadi (Perempatan Mersi)	JP. Raden Patah
314	407	209	Jl. Mangunjaya	Purwokerto Timur	0,71	Jl. Kom. Bb Suprpto	Jl. Dr. Suharso
315	408	118	Jl. Kalibener	Purwokerto Timur	1,00	Jl. Kol. Sugiono	Jl. Perintis Kemerdekaan (Proliman Karangpucung)
316	409	382	Jl. Kawedanan	Purwokerto Timur	0,14	Jl. Jend. Sudirman (Barat Eks. Kotip)	Jl. Kol. Sugiono
317	416	95	Jl. Martadirja I	Purwokerto Timur	0,77	Jl. Kom. Bb. Suprpto (Perempatan kaliputih)	Jl. Senopati / Martadirja II (Pertigaan MAN 1)
318	417	133	Jl. Martadirja II	Purwokerto Timur	0,85	Jl. Martadirja I / Senopati (Pertigaan MAN 1)	Jl. H.M. Bahrn (Perempatan Mersi)
319	418	93	Jl. Senopati	Purwokerto Timur	1,40	Jl. Martadirja I / Martadirja I (Pertigaan MAN 1)	JP. Sunan Bonang / Raden Patah (Perempatan Dukuhwaluh)
320	419	420	Jl. Jatiwinangun	Purwokerto Timur	0,70	Jl. Jend. Gatot Subroto	Jl. Dr. Angka
321	420	167	Jl. Kaliputih	Purwokerto Timur	0,52	Jl. Suparno Selatan (Perempatan Kaliputih)	Jl. Supriyadi (Pertigaan Kebonkapol)
322	421	483	Jl. Kauman Lama	Purwokerto Timur	0,50	Jl. Kom. Bb. Suprpto (Pertigaan kauman)	Jl. Jend. Sudirman
323	422	449	Jl. Moh. Ikhsan	Purwokerto Timur	0,28	Jl. Kauman Lama	Jl. Brigjen Katamso
324	423	448	Jl. Penatusan	Purwokerto Timur	0,50	Jl. Jend. Sudirman	Jl. Kom. Bb Suprpto
325	429	384	Jl. Sitapen	Purwokerto Timur	0,50	Jl. Jend. Gatot Subroto (Depan BI)	Jl. Sekolah teknik
326	430	494	Jl. Bima	Purwokerto Timur	0,22	Jl. Sekolah Teknik	Jl. Ovis Isdiman
327	432	460	Jl. Purwabakti	Purwokerto Timur	0,45	Jl. Jend. Sudirman	Jl. Adhyaksa
328	433	44	Jl. Let. Jend. Suprpto	Purwokerto Timur	0,51	Jl. Jend. Sudirman	Jl. Jend. Gatot Subroto (Perempatan Ovis)
329	434	440	Jl. Gereja	Purwokerto Timur	0,55	Jl. Dr. Angka	Jl. Jend. Gatot Subroto (Pascalis Hall)
330	436	485	Jl. M. Safei	Purwokerto Timur	0,29	Jl. Adhyaksa	Jl. Jend. Soeprpto
331	440	481	Jl. Overste Isdiman Gg II	Purwokerto Timur	0,26	Jl. Overste Isdiman	Jl. Mangun jaya

1	2	3	4	5	6	7	8
332	441	174	Jl. Brigjend. H.M Bahrhun	Purwokerto Timur	1,23	Jl. Martadirja II (Perempatan Mersi)	Jl. Jend. Sudirman (Bundaran Pancuran Berkoh)
333	443	464	Jl. Sekolah Teknik	Purwokerto Timur	0,66	Jl. Jend. Gatot Subroto (SMK N 2)	Jl. DR. Angka
334	444	4948	Jl. Kabupaten	Purwokerto Timur	0,19	Jl. Masjid	Jl. Ragasemangsang
335	451	410	Jl. Overste Isdiman Gg IV	Purwokerto Timur	0,27	Jl. Overste Isdiman	Jl. Mangun jaya
336	455	4959	Jl. Adhyaksa I	Purwokerto Timur	0,15	Jl. Jend. Gatot Subroto (Balai PSDA - KPP Pratama Purwokerto)	Jl. Adhyaksa (Balai Perhubungan Dishub Provinsi)
337	456	42	Jl. Overste Isdiman	Purwokerto Timur	0,71	Jl. Jend. Gatot Subroto (Perempatan Ovis)	Jl. Prof. HR. Bunyamin (Perempatan Aston)
338	457	351	Jl. Jend. A. Yani	Purwokerto Utara	1,38	Jl. Jend. Gatot Subroto (Perempatan Jalan Masjid)	Jl. Pol. Sumarto (Perempatan Karangjambu)
339	458	163	Jl. Letjend. Pol. Sumarto	Purwokerto Utara	1,14	Jl. Jend. A. Yani (Perempatan Karangjambu)	Jl. Pol. Suparto (Pertigaan Pasar Cermai)
340	459	239	Jl. Suparno Utara	Purwokerto Utara	1,80	Jl. Dr. Suharso (Pertigaan Gor Satria)	Jl. Kampus (Pertigaan Queen Kampus)
341	460	372	Jl. Suparno Selatan	Purwokerto Utara	0,58	Jl. Dr. Suharso (Pertigaan Gor Satria)	Jl. Kaliputih (Perempatan Kaliputih)
342	461	178	Jl. Riyanto	Purwokerto Utara	1,49	Jl. Prof. HR. Bunyamin	Jl. Pol. Suparto / Pol. Sumarto (Pertigaan Pasar Cermai)
343	462	196	Jl. Karangobar	Purwokerto Utara	0,85	Jl. Dr. Angka (Perempatan Karangobar)	Jl. Brigjend. Encung / Jatisari
344	463	199	Jl. Jatisari	Purwokerto Utara	1,11	Jl. Karangobar / Brigjend. Encung	Jl. Riyanto (Pertigaan Sumampir)
345	464	308	Jl. Ringin Tirto	Purwokerto Utara	0,80	Jl. Prof. HR. Bunyamin (Lap. Glempang)	Jl. Karangobar
346	466	380	Jl. Kenanga - Perintis	Purwokerto Utara	1,29	Jl. Riyanto	Jl. Moh. Besar
347	471	284	Jl. Brigjend. Encung	Purwokerto Utara	0,88	Jl. Bobosan (Perempatan Karangjambu)	Jl. Karangobar / Jatisari
348	472	327	Jl. Kampus	Purwokerto Utara	0,58	Jl. Prof. HR. Bunyamin	Jl. Suparno Utara (Pertigaan Queen Kampus)
349	473	189	Jl. Dr. Suharso	Purwokerto Utara	1,05	Jl. Dr. Angka (Perempatan Aston)	Jl. Suparno Utara / Suparno Selatan (Pertigaan GOR)
350	474	500	Jl. Gunung Muria	Purwokerto Utara	0,75	Jl. Prof. HR. Bunyamin	Jl. Suparno Utara
351	475	392	Jl. Galunggung	Purwokerto Utara	1,08	Jl. Kampus	JP. Sunan Ampel
352	476	455	Jl. Sumampir - Kalisari	Purwokerto Utara	1,04	Jl. Brigjen Encung	Jl. Riyanto

1	2	3	4	5	6	7	8
353	477	244	Jl. Karangwangkal - Arcawinangun	Purwokerto Utara	2,08	Jl. Soeparno Utara	Jl. Senopati
354	478	467	Jl. Gunung Cermi (Bobosan)	Purwokerto Utara	1,60	Jl. Kamandaka	Jl. Beji - Purwosari
355	479	435	Jl. Gunung Slamet (Bobosan)	Purwokerto Utara	1,50	Jl. Bobosan	Jl. Beji - Purwosari
356	481	81	Jl. Prof. HR. Bunyamin	Purwokerto Utara	2,64	Jl. Overste Isdiman (Perempatan Aston)	JP. Purwokerto - Baturraden / Sunan Ampel (Pertigaan Pabuwaran)
357	482	363	Tambaknegara - Tipar	Rawalo	6,70	JN. Patikraja - Rawalo (Penggilingan Padi)	Jl. Margasana - Tipar / Sawangan - Tipar (Balai Desa Tipar)
358	483	141	Sawangan - Tipar	Rawalo	8,00	Jl. Notog - Jatisaba	Jl. Tambaknegara - Tipar
359	484	296	Margasana - Tipar	Rawalo	3,66	Jl. Margasana - Purwojati (Pertigaan Sanggreman)	Jl. Tambaknegara - Tipar (Balai Desa Tipar)
360	485	200	Banjarparakan - Sidamulih	Rawalo	3,30	JN. Menganti - Rawalo	Jl. Tambaknegara - Tipar
361	486	812	Jl. Kalibacin	Rawalo	0,76	JN. Patikraja - Rawalo (Bendung Gerak Serayu)	Jl. Tambaknegara - Tipar (SD 1 Tambaknegara)
362	487	834	Sanggreman - Tipar	Rawalo	0,80	Jl. Sanggreman - Purwojati (SDN 2 Sanggreman)	Jl. Sawangan - Tipar
363	488	860	Banjarparakan - Tipar	Rawalo	3,15	JN. Patikraja - Rawalo (Jembatan kali Dare)	Jl. Margasana - Tipar
364	489	884	Pesawahan - Tambaknegara	Rawalo	1,30	Jl. Banjarparakan - Sidamulih (Balai Desa Pesawahan)	Jl. Rawalo - Tambaknegara
365	490	495	Rawalo - Tambaknegara	Rawalo	1,80	JN. Patikraja - Rawalo (Segitiga Rawalo)	Jl. Tambaknegara - Tipar
366	491	454	Menganti - Banjarparakan	Rawalo	1,90	JN. Rawalo - Menganti	JN. Patikraja - Rawalo
367	492	838	Sanggreman - Gentawangi	Rawalo	1,85	Jl. Margasana - Tipar	Jl. Margasana - Purwojati
368	493	407	Teluk - Karangnanas	Sokaraja	2,31	Jl. Lesanpura (Perempatan Timur Masjid Al-Birru Teluk)	Jl. Sokawera - Karangnanas
369	494	66	Sokaraja - Kembaran	Sokaraja	6,50	JP. Sokaraja - Kalimanah	Jl. Kembaran - Karangcegak / Dukuwaluh - Kembaran (Tugu Kembaran)
370	495	422	Sokaraja - Kalianja	Sokaraja	1,13	JP. Sokaraja - Kalimanah (Pertigaan Arah Jemb. Linggamas)	Jl. Petir - Linggamas / Kalibagor - Petir (Pertigaan Lap. Petir)
371	496	46	Jl. Sultan Agung - Sangkalputung	Sokaraja	5,60	JP. KH. Wahid Hasim (Perempatan)	JN. BTS. Kota Purwokerto - Sokaraja (Proliman Sangkalputung)
372	497	77	Sokawera - Karangnanas	Sokaraja	5,70	JP. Patikraja - Kaliori (Lap. Sokawera Kidul)	Jl. Sultan Agung - Sangkalputung (Pom Bensin)
373	498	345	Banjarsari - Silado	Sokaraja	7,40	JP. Sokaraja - Kalimanah (Timur Jembatan)	Jl. Karangcegak - Silado (Balai Desa Silado)

1	2	3	4	5	6	7	8
374	499	471	Mersi - Pamijen	Sokaraja	0,81	JP. Raden Patah (Pertigaan Menceng)	Jl. Pasukan Pelajar Imam
375	500	383	Ledug - Kedondong	Sokaraja	3,10	Jl. Ledug (Perumahan) - Pliken (Masjid)	Jl. Pliken - Kedondong (Perempatan Kedondong)
376	501	259	Klahang - Karangtengah	Sokaraja	3,65	JP. Sokaraja - Kalimanah (Bulog Klahang)	Jl. Kembaran - Keramat (Balai Desa Karangtengah)
377	502	487	Sokaraja Lor - Karangduren	Sokaraja	1,80	JP. Sokaraja - Kalimanah (Barat Puskesmas Sokaraja)	Jl. Pliken - Karangduren / Klahang - Karangduren (SD 2 Karangduren)
378	503	879	Banjaranyar - Jompo Kulon	Sokaraja	1,52	Jl. Banjarsari - Silado (Perempatan Masjid)	JP. Sokaraja - Kalimanah (SDN Jompo Kulon)
379	504	895	Sokaraja Wetan - Karangduren	Sokaraja	1,48	JP. Sokaraja - Kalimanah (SMA Paket)	Jl. Sokaraja Lor - Karangduren
380	505	290	Klahang - Karangduren	Sokaraja	1,81	Jl. Klahang - Karangtengah (Perempatan Alfamart)	Jl. Sokaraja Lor - Pliken (SDN 2 Karangduren)
381	506	476	Sokaraja Tengah - Karangdadap	Sokaraja	1,20	JN. Purwokerto - Sokaraja (Polsek Sokaraja)	Jl. Kalibagor (PDAM) - Pekaja
382	507	475	Pekaja - Wiradadi	Sokaraja	2,20	Jl. Sangkalputung - Kalibagor	Jl. Sultan Agung - Sangkalputung
383	508	377	Sokaraja Tengah - Wiradadi	Sokaraja	2,00	Jl. Kalibagor - Sangkalputung	Jl. pekaja - wiradadi
384	509	389	Karangnanas - Karangrau	Sokaraja	1,21	Jl. Sultan Agung - Sangkalputung (Gudang Depo Pelita)	Jl. Sultan Agung - Sangkalputung (Perum. Tiara Permai 2)
385	510	487	Sokaraja Lor - Kedondong	Sokaraja	1,42	Jl. Sokaraja - Kembaran (Selatan Balai Desa Sokaraja Lor)	Jl. Kedondong - Sokaraja Kulon (Lap. Kedondong)
386	511	538	Sokaraja Kulon - Pamijen	Sokaraja	2,72	JN. BTS. Kota Purwokerto - Sokaraja (Proliman Sangkalputung)	Jl. Pasukan Pelajar Imam
387	513	69	Kedondong - Sokaraja Kulon	Sokaraja	0,92	Jl. Sokaraja - Kembaran (Gapura Kedondong)	Jl. Sokaraja Kulon - Pamijen (Selatan SDN 3 Sokaraja Kulon/Trem)
388	514	151	Jl. Pasukan Pelajar Imam	Sokaraja	1,75	JP. Raden Patah (Bundaran Margono)	JN. Soeparjo Roestam (Gedung PGRI)
389	515	269	Somakaton - Plana	Somagede	3,00	JN. Banyumas - BTS. Banjarnegara/Banyumas (Tanjakan)	Jl. Piasa - Plana (Perempatan Masjid)
390	516	350	Piasa - Plana	Somagede	3,60	JN. Banyumas - BTS. Banjarnegara/Banyumas (Batas Kabupaten)	Jl. Somakaton - Plana (Perempatan Masjid)
391	517	324	Kemawi - Piasa	Somagede	5,00	Jl. Kebokura - Kemawi / Tanggeran - Kemawi (Balai Desa Kemawi)	JN. Banyumas - BTS. Banjarnegara/Banyumas (Lap. Piasa Kulon)
392	518	270	Klinting - Kanding	Somagede	1,35	JN. Banyumas - BTS. Banjarnegara/Banyumas	Jl. Somagede - Klinting (Pertigaan Utara Balai Desa)
393	519	353	Sokawera - Somagede	Somagede	0,75	Jl. Sokawera - Tanggeran	Jl. Somagede - Karangsalam
394	520	359	Somagede - Klinting	Somagede	3,40	Jl. Tanggeran - Kemawi (Pertigaan Masjid)	JN. Banyumas - BTS. Banjarnegara/Banyumas (Pasar Somagede)

1	2	3	4	5	6	7	8
395	521	802	Sokawera (Dipo) - Tanggeran	Somagede	3,91	JN. Banyumas - BTS. Banjarnegara/Banyumas (Dipo Pasir)	Jl. Tanggeran - Kemawi (SMP 2 Somagede)
396	522	430	Kanding - Plana	Somagede	4,50	JN. Banyumas - BTS. Banjarnegara/Banyumas (Jemb. Kali Kanding)	Jl. Somakaton - Plana (Perempatan Masjid)
397	523	499	Kedungmalang - Datar	Sumbang	3,50	JP. Sunan Ampel (Pasar Kedungmalang)	Jl. Tambaksogra - Ciberem
398	524	404	Sumbang - Kebanggan	Sumbang	1,70	Jl. Tambaksogra - Ciberem (Lap. Kebanggan)	Jl. Karangcegak - Limpakuwus (Kantor Kecamatan Sumbang)
399	525	71	Karangcegak - Limpakuwus	Sumbang	10,30	Jl. Kembaran - Karangcegak / Karangcegak - Silado (Tugu Karangcegak)	Jl. Kotayasa - Limpakuwus / Limpakuwus - Wanawisata (Pertigaan Limpakuwus)
400	526	62	Karangcegak - Silado	Sumbang	3,10	Jl. Kembaran - Karangcegak / Karangcegak - Limpakuwus (Tugu Karangcegak)	BTS. Purbalingga (Ds. Kalitinggar Kidul)
401	527	414	Datar - Banjarsari Wetan	Sumbang	1,85	Jl. Kedungmalang - Datar (Lap. Datar)	Jl. Banteran - Limpakuwus
402	528	78	Tambaksogra - Sumbang	Sumbang	1,70	JP. Sunan Bonang (Pasar Tambaksogra)	Jl. Karangcegak - Limpakuwus (SMP PGRI Sumbang)
403	529	268	Tambaksogra - Ciberem	Sumbang	4,08	JP. Sunan Ampel / Sunan Bonang (Masjid Tambaksogra)	Jl. Karangcegak - Limpakuwus (Pasar Kemukusan)
404	530	40	Ciberem - Susukan	Sumbang	2,40	Jl. Karangcegak - Limpakuwus (Lap. Ciberem)	BTS. Purbalingga (Ds. Mipiran)
405	531	829	Banteran - Sikapat	Sumbang	7,00	Jl. Tambaksogra - Ciberem (Embung Banteran)	Jl. Karangcegak - Limpakuwus (Dakom Lor)
406	532	116	Banteran - Limpakuwus	Sumbang	6,50	Jl. Tambaksogra - Ciberem (Tugu Banteran)	Jl. Karangcegak - Limpakuwus
407	533	441	Tambaksogra - Datar	Sumbang	2,00	Jl. Tambaksogra - Ciberem (Masjid Al Huda Tambaksogra)	Jl. Kedungmalang - Datar (Lap. Datar)
408	534	489	Tambaksogra - Kawungcarang	Sumbang	1,00	JP. Sunan Ampel (Takasago)	Jl. Tambaksogra - Datar (SD Kawungcarang)
409	535	426	Tambaksogra - Kebanggan	Sumbang	1,70	Jl. Tambaksogra - Sumbang (Oemah Tahu)	Jl. Sumbang - Kebanggan (Gubug Panemon)
410	536	885	Sikapat - Susukan	Sumbang	2,20	Jl. Ciberem - Susukan (Taman Lazuardi)	Jl. Karangcegak - Limpakuwus (Selatan Puskesmas II Sumbang)
411	538	334	Sumbang - Ciberem	Sumbang	2,80	Jl. Karangcegak - Limpakuwus (Lap./Balai Desa Sumbang)	Jl. Ciberem - Susukan
412	539	887	Karangturi - Susukan	Sumbang	2,40	Jl. Karangcegak - Silado (Balai Desa Karangturi)	Jl. Ciberem - Susukan (Lap./Balai Desa Susukan)
413	541	398	Banjarsari Kulon - Karanggintung	Sumbang	2,90	Jl. Datar - Banjarsari Wetan (Lap./Balai Desa Banjarsari Kulon)	Jl. Kedungmalang - Datar (Tugu Gewok)
414	542	258	Kotayasa - Limpakuwus	Sumbang	2,50	Jl. Kemutug Kidul - Kotayasa (Perempatan Timur Balai Desa Kotayasa)	Jl. Karangcegak - Limpakuwus / Limpakuwus - Wanawisata (Pertigaan Limpakuwus)
415	543	297	Banteran (Kradenan) - Ciberem	Sumbang	1,60	Jl. Tambaksogra - Ciberem	Jl. Karangcegak - Limpakuwus

1	2	3	4	5	6	7	8
416	544	288	Banteran (Tugu) - Ciberem	Sumbang	1,60	Jl. Tambaksogra - Ciberem (Tugu Banteran)	Jl. Karangcegak - Limpakuwus
417	545	76	Sumpiuh - Karanggedang	Sumpiuh	1,33	Jl. Kota Sumpiuh (Pegadaian Sumpiuh)	Jl. Lingkar Selatan Sumpiuh - Tambak (Balai Desa Kemiri)
418	546	121	Kebokura - Kemawi	Sumpiuh	10,00	JN. Buntu - SP.3 Barat Lingkar Sumpiuh (Taman Kota Sumpiuh)	Jl. Tanggeran - Kemawi (Balai Desa Kemawi)
419	547	315	Kradenan - Watuagung	Sumpiuh	4,37	JN. Lingkar Sumpiuh	Jl. Kamulyan - Watuagung (Pasar Desa Watuagung)
420	548	311	Kuntili - Nusawungu	Sumpiuh	2,19	Jl. Lingkar Selatan Sumpiuh - Tambak (Selatan Rel)	BTS. Cilacap (Ds. Nusawungu)
421	549	57	Lebeng - Karanggintung	Sumpiuh	7,26	JN. Buntu - SP.3 Barat Lingkar Sumpiuh (Pos Lebeng)	Jl. Kecila - Karanggintung
422	550	247	Karangturi - Karet	Sumpiuh	1,50	Jl. Kota Sumpiuh (SPBU Sumpiuh Timur)	Jl. Lingkar Selatan Sumpiuh - Tambak
423	551	891	Karanggedang - Nusadadi	Sumpiuh	3,60	Jl. Karanggedang - Nusawungu (Pertigaan menceng)	Jl. Karet - Kedungweru (Pertigaan Utara Balai Desa Nusadadi)
424	552	175	Selanegara - Banjarpanepen	Sumpiuh	2,79	JN. Lingkar Sumpiuh (Lapangan Kusuma)	SDN 3 Banjarpanepen
425	553	894	Selanegara - Bogangin	Sumpiuh	1,30	Jl. Selanegara - Banjarpanepen	Jl. Kradenan - Watuagung
426	556	337	Kedungpring - Lebeng	Sumpiuh	1,70	JN. Buntu - SP.3 Barat Lingkar Sumpiuh (Balai Desa Kedungpring)	Jl. Lebeng - Karanggintung
427	557	869	Karet - BTS. Kebumen (Ds. Kedungweru)	Sumpiuh	5,00	Jl. Lingkar Selatan Sumpiuh - Tambak (Timur Karangturi - Karet)	BTS. Kebumen (Jemb. Kedungweru)
428	558	824	Bogangin - Kronjot	Sumpiuh	4,05	Jl. Kradenan - Watuagung	SDN 3 Bogangin
429	563	304	Tambak - Gebangsari	Tambak	1,80	JN. SP. 3 Timur Lingkar Sumpiuh - BTS. Banyumas/Kebumen (Timur Baldes)	Jl. Lingkar Selatan Sumpiuh - Tambak (Pasar Gebangsari)
430	564	368	Kamulyan - Watuagung	Tambak	12,00	JN. SP. 3 Timur Lingkar Sumpiuh - BTS. Banyumas/Kebumen (SMP 1 Tambak)	BTS. Banjarnegara (Gr. Plandi)
431	565	309	Buniayu - Prembun	Tambak	3,50	JN. SP. 3 Timur Lingkar Sumpiuh - BTS. Banyumas/Kebumen (Pereng Watu Tumpang)	Jl. Prembun - Rowokele
432	566	154	Purwodadi - Watuagung	Tambak	8,10	JN. SP. 3 Timur Lingkar Sumpiuh - BTS. Banyumas/Kebumen (Klinik Sunat)	Jl. Kamulyan - Watuagung (SD Siwarak)
433	567	45	Prembun - BTS. Kebumen (Ds. Rowokele)	Tambak	1,18	Jl. Lingkar Selatan Sumpiuh - Tambak (Utara Balai Desa Prembun)	BTS. Kebumen (Ds. Rowokele)
434	568	4969	Kamulyan - Watuagung (Balai Desa Watuagung)	Tambak	1,60	Jl. Kamulyan - Watuagung	Jl. Purwodadi - Watuagung
435	569	338	Purwodadi - Watuagung (Gr. Brajageni)	Tambak	1,90	JN. SP.3 Timur Lingkar Sumpiuh - BTS. Banyumas/Kebumen (PLN)	BTS. Kebumen (Jembatan, Makam Brajageni)
436	570	245	Gumelar Lor - Gumelar Kidul	Tambak	1,70	Jl. Kota Sumpiuh (Perempatan Gumelar)	Jl. Lingkar Selatan Sumpiuh - Tambak (Barat SD Gandeng)

1	2	3	4	5	6	7	8
437	574	50	Jl. Lingkar Selatan Sumpiuh - Tambak	Tambak / Sumpiuh	11,60	JN. Buntu - SP. 3 Barat Lingkar Sumpiuh (Polsek Sumpiuh)	JN. SP.3 Timur Lingkar Sumpiuh - BTS. Banyumas/Kebumen (Komplek Sate Bebek)
438	575	170	Karangpetir - Gandeng	Tambak	1,71	Jl. Kota Sumpiuh (Lapangan Karangpetir)	Jl. Lingkar Selatan Sumpiuh - Tambak (Pasar Gandeng)
439	576	369	Banteran - Klapagading	Wangon	0,80	JN. Ajibarang - Wangon (Pertigaan Banteran)	Jl. Lingkar Wangon Timur (Pertigaan Samsat Wangon)
440	577	68	Lingkar Wangon Timur	Wangon	1,90	JN. Wangon - Menganti (Pertigaan Segitiga Klapang Gading)	JN. Ajibarang - Wangon (Terminal Wangon)
441	578	47	Lingkar Wangon Barat	Wangon	1,65	JN. Ajibarang - Wangon (Terminal Wangon)	JN. Karangpucung (BTS. Cilacap/Banyumas) - Wangon (Pertigaan Panggang)
442	579	227	Randegan - Bojongsari	Wangon	4,85	Jl. Parungkamal - Randegan (Kuburan Blok Seti)	BTS. Cilacap (Jembatan)
443	580	113	Cikakak - Mesjid Saka Tunggal	Wangon	1,70	JN. Ajibarang - Wangon (Masjid)	Masjid Saka Tunggal
444	581	277	Rawaheng - Kedungringin	Wangon	6,70	JN. Wangon - BTS. Banyumas/Cilacap (Jeruk Legi) (Perempatan Utara Balai Desa)	Jl. Tunjung - Kedungwringin (Pertigaan SD 4 Kedungwringin)
445	582	231	Wangon - Cirahab	Wangon	2,80	Jl. Lingkar Wangon barat (Perempatan Karangjengkol)	Jl. Cirahab - Canduk / Karangkemojing - Cirahab (Balai Desa Cirahab)
446	583	318	Klapagading - Ranjingan	Wangon	2,00	JN. Wangon - Menganti (Pertigaan SMA Wangon)	JN. Wangon - BTS. Banyumas/Cilacap (Jeruk Legi) (Gereja Pascalis / Utara Batalion)
447	584	204	Rawaheng - Randegan	Wangon	1,90	JN. Wangon - BTS. Banyumas/Cilacap (Jeruk Legi) (Perempatan Utara Balai Desa)	Jl. Randegan - Bojongsari (Pertigaan Gr. Karangkatilayu)
448	585	817	Klapagading Kulon - Bojong	Wangon	1,70	Jl. Klapagading - Ranjingan (Perempatan Batalion)	Jl. Klapagading - Bantar (Pertigaan Bojong)
449	586	536	Klapagading Kulon - Klapagading Wetan	Wangon	1,90	Jl. Klapagading - Ranjingan (Perempatan Batalion)	JN. Wangon - Menganti (Kolam Renang Klapagading)
450	587	540	Wangon - Parungkamal	Wangon	2,20	JN. Karangpucung (BTS. Cilacap/Banyumas) - Wangon (Pertigaan Panggang)	JN. Karangpucung (BTS. Cilacap/Banyumas) - Wangon (Selatan SDN 1 Parungkamal)
451	588	863	Jambu - Jurangbahas	Wangon	2,45	JN. Ajibarang - Wangon (Lapangan Jambu)	Jl. Wangon - Cirahab (Pertigaan Utara Balai Desa Jurangbahas)
452	589	183	Jambu - Kaliurip	Wangon	3,00	JN. Ajibarang - Wangon (Pertigaan Pangkalan Ojeg Jambu)	Jl. Karangtalun Lor - Wlahar (Pertigaan Kaliurip)
453	590	818	Pekuncen (Peturusan-Karangblimbing) - Krajan	Pekuncen	2,10	Jl. Pekuncen - Winduaji (Utara Balai Desa Pekuncen)	Jl. Pekuncen - Winduaji
454	591	903	Cikakak - Planjan	Wangon	3,00	Jl. Cikakak - Mesjid Saka Tunggal	SMPN 3 Satu Atap Wangon
455	592	841	Cingebul - Kertajaya	Lumbir	1,95	Jl. Kedunggede - Cingebul	BTS. Cilacap (SD Kertajaya)
456	593	263	Sambirata - Karangtengah	Cilongok	2,80	Jl. Panembangan - Gununglurah (Balai Desa Sambirata)	Jl. Karangtengah - Cipendok (Timur SDN 3 Karangtengah)
457	594	477	Banteran (Karangasem) - Karangtawang	Wangon	1,50	Jl. Klapadagading - Banteran (Jembatan)	Jl. Karangtengah - Gerduren

1	2	3	4	5	6	7	8
458	596	4906	Wangon - Klapagading	Wangon	0,60	JN. Ajibarang - Wangon (SMP 1 Wangon)	JN. Wangon - Menganti (Barat UPTD Jatilawang)
459	597	4679	Cikakak - Windunegara	Wangon	1,65	JN. Ajibarang - Wangon (Balai Desa Cikakak)	JN. Ajibarang - Wangon (Jumbre)
460	600	343	Dermaji (Sirongge) - Gumelar (Kecamatan)	Gumelar	4,51	Pertigaan Sirongge	Jl. Gumelar - Samudra (Kecamatan Gumelar)
461	604	864	Petir - Sokaraja Wetan	Kalibagor	0,95	Jl. Petir - Linggamas (Lap. Petir)	Jl. Sokaraja Wetan - Kalicupak Lor
462	605	847	Sokaraja Wetan - Kalicupak Lor	Kalibagor	1,20	JP. Sokaraja - Kalimanah (Balai Desa Sokaraja Wetan)	Jl. Kalicupak Lor - Kalisogra
463	606	35	Petir - Linggamas	Kalibagor	2,10	Jl. Sokaraja - Kalianja / Kalibagor - Petir (Lap. Petir)	Jembatan Linggamas
464	609	893	Karangkemiri - Winduaji	Pekuncen	3,30	Jl. Semedo - Karangkemiri	BTS. Brebes (Ds. Winduaji)
465	612	418	Karangjati -Sibrama	Kemranjen	1,30	Jl. Kemranjen - Sibalung (Selatan Balai Desa Karangjati)	Jl. Kecila - Sibalung
466	614	4973	Kebarongan - Alasmalang	Kemranjen	2,10	JN. Buntu - SP.3 Barat Lingkar Sumpiuh (RM. Handoyo)	Jl. Kemranjen - Tanggeran (MTS Ma'arif NU 4 Kemranjen)
467	615	804	Alasmalang - Petarangan	Kemranjen	2,78	Jl. Kemranjen - Tanggeran (Utara Masjid Alasmalang)	Jl. Kecila - Karanggintang (Pasar Jatisari - Petarangan)
468	617	56	Notog - Karanganyar	Patikraja	4,15	Jl. Notog - Jatisaba (Balai Desa Notog)	Jl. Kediri - Karanganyar (Jembatan)
469	618	493	Karanggedang - Selandaka	Sumpiuh	0,95	Jl. Karanggedang - Nusawungu (Pasar Karanggedang)	Jl. Lingkar Selatan Sumpiuh - Tambak (Makam Selandaka)
470	619	783	Kaliori - TPST	Kalibagor	2,10	JP. Patikraja - Kaliori (Balai Desa kaliori)	Jl. Kendalisada - TPST (Pertigaan Tanjakan)
471	622	831	Kalicupak Lor - BTS. Purbalingga (Ds. Kalialang)	Kalibagor	1,72	Jl. Petir - Kalicupak Lor	BTS. Purbalingga (Ds. Kalialang, Jemb. Ciberem)
472	627	504	Jl. Watu Gede Arcawinangun	Purwokerto Timur	0,95	Jl. Soeparno Utara	Jl. Karangwangkal - Arcawinangun
473	628	506	Jl. Kelurahan Arcawinangun	Purwokerto Timur	0,55	Jl. Senopati	Jl. Watu Gede Arcawinangun (Perumahan)
474	642	396	Jl. Watumas	Purwokerto Utara	1,28	Jl. Beji - Purwosari	Jl. Pol. Sumarto
475	648	303	Jl. Pol. Suparto	Baturraden	1,05	Jl. Pol. Sumarto (Pertigaan Pasar Cermai)	Jl. Prompong - Ketenger (Tugu Batu)
476	649	86	Ketenger - Baturraden	Baturraden	0,92	Jl. Prompong - Ketenger (Pertigaan Ketenger)	Jl. Baturraden - Lokawisata (Perempatan Terminal)
477	650	3532	Jl. Indraprana	Baturraden	0,25	Jl. Baturraden - Lokawisata (Pintu Masuk Indraprana Bawah Anjatan)	JP. Purwokerto - Baturraden (Bukit Bintang)
478	651	71	Limpakuwus - Wanawisata	Baturraden	4,60	Jl. Kotayasa - Limpakuwus / Karangcegak - Limpakuwus	Jl. Baturraden - Wanawisata / Baturraden - Serang

1	2	3	4	5	6	7	8
479	652	330	Jl. Bobosan	Purwokerto Barat	0,78	Jl. Pol. Sumarto (Perempatan Karangjambu)	Jl. Kamandaka (Pertigaan Bobosan)
480	653	101	Jl. Bung Karno	Purwokerto Selatan	2,04	JN. Gerilya	Jl. Jenderal Soedirman (SMP N 1 Purwokerto)
481	654	413	Jl. Tambak Batu	Purwokerto Selatan	0,71	JN. Gerilya	Jl. Sidabowa - Bersole
482	655		Jl. Akses Gedung DPRD	Purwokerto Timur	0,60	Jl. Bung Karno	Jl. Bung Karno
483	656	434	Purbadana - Linggasari	Sumbang	0,76	Jl. Linggasari - Karangcegak (Perempatan Linggasari)	Jl. Karangtengah - Kembaran
484	657	487	Pliken - Kedondong	Kembaran	1,81	Jl. Sokaraja - Kembaran (SD 2 Pliken)	Jl. Kedondong - Sokaraja Kulon (Lap. Kedondong)
485	658	126, 786	Pliken - Karangduren	Sokaraja	3,11	Jl. Sokaraja - Kembaran (WM. Pli-Rig)	Jl. Sokaraja Lor - Karangduren / Klahang - Karangduren (SD 2 Karangduren)
486	659	191	Gandatapa - Kotayasa	Sumbang	2,00	Jl. Banteran - Sikapat (Perempatan Balai Desa Gandatapa)	Jl. Banteran - Limpakiwus (Pasar Kotayasa)
487	660	132	Gandatapa - Sikapat (Dakom Kidul)	Sumbang	0,68	Jl. Banteran - Sikapat (Perempatan Balai Desa Gandatapa)	Jl. Karangcegak - Limpakuwus (Pasar Sikapat)
488	661	4328	Sikapat - BTS. Purbalingga (Ds. Cendana)	Sumbang	0,85	Jl. Karangcegak - Limpakuwus (Pasar Sikapat)	BTS. Purbalingga (Jembatan Kali Berem)
489	662	1393, 3325, 4735, 2972	Kalibagor - Srowot	Kalibagor	2,95	JN. Sokaraja - Kaliori (Selatan SMK 1 Kalibagor)	Jl. Kaliori - Srowot
490	663	9343, 4859, 1524	Somagede - Karangsalam	Somagede	2,86	Jl. Somagede - Klinting (Kolam Renang)	Jl. Tanggeran - Kemawi
491	664	9436, 1353, 1149	Kanding - Kemawi	Somagede	3,23	JN. Banyumas - BTS. Banjarnegara (Gapura Desa Kanding)	Jl. Piasa - Kemawi (Pertigaan Tanjakan)
492	665	39	Sokawera (Pasar) - Tanggeran	Somagede	3,5	JN. Banyumas - BTS. Banjarnegara (Pasar Sokawera)	Jl. Kemranjen - Tanggeran / Tanggeran - Kemawi
493	666	121	Tanggeran - Kemawi	Somagede	5,53	Jl. Sokawera (Pasar) - Tanggeran / Kemranjen - Tanggeran	Jl. Kebokura - Kemawi (Balai Desa Kemawi)
494	667	266	Pegalongan - Mandirancan	Patikraja	0,84	JP. Kaliori - Patikraja (Perempatan Pegalongan)	Jl. Banyumas - Mandirancan
495	668	4569, 4216, 4510, 1763	Kalisalak - Lampegan	Kebasen	4,47	Jl. Kebasen - Sawangan (Pasar Kalisalak)	Jl. Kalisalak - Binangun
496	669	532	Jl. Menara	Patikraja	0,41	Jl. Kedungwringin - Karangpucung	Jl. Keduwringin - Sidabowa
497	670	304	Gebangsari - BTS. Kebumen (Ds. Demangsari)	Tambak	2,00	Jl. Tambak - Gebangsari	BTS. Kebumen (Tapal Batas Ds. Demangsari)
498	671		Kedungpring - Ketanda	Kemranjen	0,77	Jl. Kedungpring - Lebeng (Pertigaan Pengrajin Kayu)	Jl. Lebeng - Karanggantung (Selatan Balai Desa Ketanda)
499	672	36	Jl. Kota Sumpiuh	Sumpiuh / Tambak	4,44	JN. Buntu - SP. 3 Barat Lingkar Sumpiuh	JN. SP. 3 Timur Lingkar Sumpiuh - BTS. Banyumas/Kebumen

1	2	3	4	5	6	7	8
500	673	76	Karanggedang - Nusawungu	Sumpiuh	1,84	Jl. Lingkar Selatan Sumpiuh - Tambak (Balai Desa Kemiri)	BTS. Cilacap (Ds. Nusawungu)
501	674	371, 3639, 2367	Tumiyang - Karangklesem	Pekuncen	1,62	Jl. Candinegara - Tumiyang	Jl. Kalisari - Karangklesem
502	675	329	Tumiyang - Glempang	Pekuncen	2,49	Jl. Karangtengah - Tumiyang / Tumiyang - Menggala	Jl. Tonjong - Legok (Underpass)
503	676	4633, 2653, 4757, 4411	Jambu - Cikakak	Wangon	1,78	JN. Ajibarang - Wangon (Selatan Makam Jambu)	Jl. Cikakak - Masjid Saka Tunggal (Penampungan Getah Pinus)
504	677	1973, 3236, 1371	Pengadegan (Cigriyeng) - BTS. Cilacap (Ds. Karangkemiri)	Wangon	2,60	Jl. Rawaheng - Kedungwringin (Sebelah Barat Balai Desa Pengadegan)	BTS. Cilacap (Mushola Baitul Rahmat Ds. Pengadegan)
505	678	4422, 1186, 3995, 1291	Gunungwetan - BTS. Cilacap (Ds. Pesanggrahan)	Jatilawang	3,20	Jl. Pengadegan - Pekuncen (Bumdes/Utara Balai Desa)	Kolam Naga Liar/BTS. Cilacap (Ds. Pesanggrahan)
506	679	155	Cilongok - Rancamaya	Cilongok	1,42	JN. Ajibarang - BTS. Kota Purwokerto	Jl. Langgongsari - Panembangan (Pertigaan Pondok)
507	680	4769	Singasari - Langgongsari	Cilongok	1,55	Jl. Karanggandul - Gununglurah (Pertigaan Selatan Lapangan/ Masjid)	Jl. Langgongsari - Panembangan (Lap. Voli Langgongsari)
508	681	215	Karangtengah - Cipendok	Cilongok	7,10	Jl. Karanglo - Karangtengah (Lapangan Karangtengah)	Curug Cipendok
509	682	394	Dawuhan Wetan - Dawuhan Kulon	Kedungbanteng	1,17	Jl. Keniten - Dawuhan Wetan (Balai Desa Dawuhan Wetan)	Jl. Dawuhan Wetan (Tugu) - Baseh (Pertigaan Glempang)
510	683		Baseh - Cibun	Kedungbanteng	1,00	Jl. Kedungbanteng - Semaya (SMP 4 Kedungbanteng)	SDN Cibun
Jumlah	509				1315		



LAMPIRAN II
 KEPUTUSAN BUPATI BANYUMAS
 NOMOR 621/ /TAHUN 2023
 TENTANG
 PENETAPAN RUAS JALAN MENURUT
 STATUSNYA SEBAGAI JALAN KABUPATEN
 DI KABUPATEN BANYUMAS

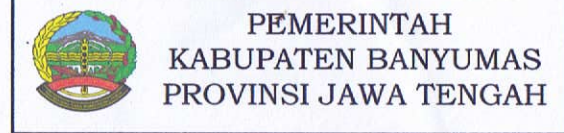

RUAS JALAN MENURUT
 STATUSNYA SEBAGAI
 JALAN KABUPATEN
 DI KABUPATEN BANYUMAS
 DIBAWAH KEWENANGAN
 DINAS PEKERJAAN UMUM

Legenda

- Jalan Kabupaten
- Jalan Provinsi
- Jalan Nasional
- Batas Kabupaten
- Banyumas Wilayah Kecamatan
- 001 Nomor Ruas



Proyeksi : Grid Geografis
 Referensi : WGS 1984 UTM Zone 49 S

Skala 1 : 200.000

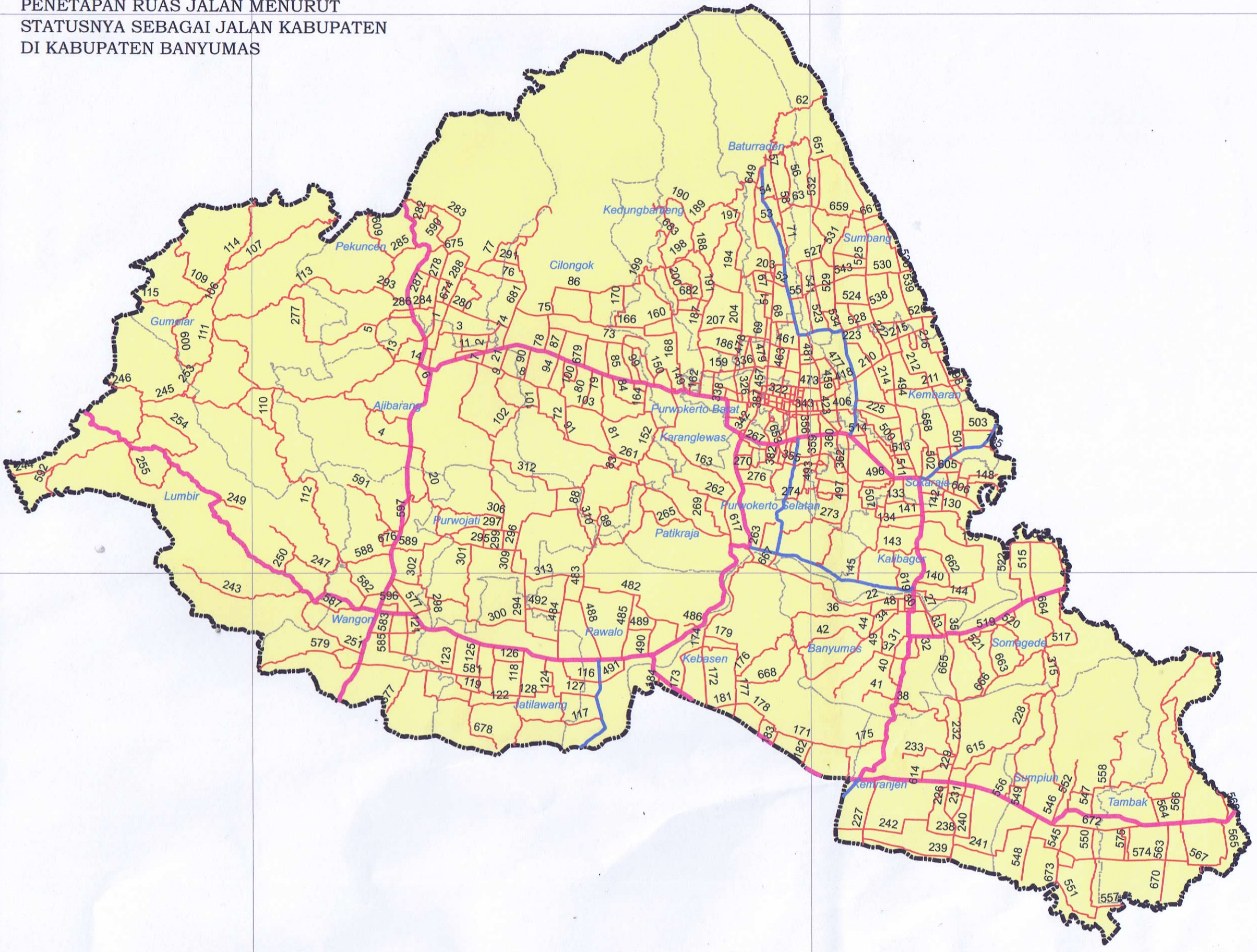

109°0'0"E

109°15'0"E

7°15'0"S

7°30'0"S

7°15'0"S

7°30'0"S

LAMPIRAN III
 KEPUTUSAN BUPATI
 NOMOR 621/421 / TAHUN
 TENTANG
 PENETAPAN RUAS-RUAS JALAN
 SEBAGAI RUAS-RUAS JALAN KABUPATEN KEWENANGAN
 DINAS PERUMAHAN DAN KAWASAN PERMUKIMAN

SK STATUS JALAN KABUPATEN BANYUMAS 2023
 KEWENANGAN DINAS PERUMAHAN DAN KAWASAN PERMUKIAM KABUPATEN BANYUMAS

NO.	NOMOR RUAS	ID FUNGSI	NAMA RUAS JALAN	DESA/ KELURAHAN	KECAMATAN	PANJANG RUAS (M)	PANGKAL RUAS	UJUNG RUAS
1	2	3	4	5	6	7	8	9
1	1	6236	Jl. Teratai	Danaraja	Banyumas	95,51	Jl. Wijaya kusuma	Jl. Kamboja
2	2	5220	Jl. Kamboja	Danaraja	Banyumas	419,94	Jl. Banyumas - Banjarnegara	Jl. Makam
3	3	6070	Jl. Mawar	Danaraja	Banyumas	314,94	Jl. Bayangkara	Jl. Kenanga
4	4		Jl. Komplek Perumahan Grand Safira Kalibagor	Kalibagor	Banyumas	149,00	Jl. Siliwangi	Letter c
5	5	8095	Jl. Gindayokan	Kalisube	Banyumas	530,00	Jl. Jaya Srirayu	Jl. Adipati Mrapot
6	6	6790, 8676	Jl. Nibodang	Kalisube	Banyumas	261,00	Jl. Gindayuda	Jl. Jaya Srirayu
7	7	6842	Jl. Depok I	Kalisube	Banyumas	221,00	Jl. Jaya Srirayu	Jl. Mangli
8	8	6100	Jl. Depok II	Kalisube	Banyumas	248,00	Jl. Mangli	Jl. Depok II (Batas Wilayah)
9	9	6084	Jl. Dipo	Kalisube	Banyumas	111,00	Jl. Jaya Srirayu	Letter C
10	10	7228	Jl. Puteran I	Kalisube	Banyumas	514,00	Jl. Jaya Srirayu	Sungai Serayu
11	11	7725	Jl. Puteran II	Kalisube	Banyumas	744,00	Jl. Jaya Srirayu	Jl. Puteraan I
12	12	5332	Jl. Karang Pucung	Kejawar	Banyumas	341,00	Jl. Raya Banyumas - Buntu	Jl. Raya karang Pucung
13	13	8056	Jl. Nata Jiwa I	Kedunguter	Banyumas	127,47	Jl. Gudang Garam	Jl. Nata Jiwa
14	14	6360	Jl. Nata Jiwa	Kedunguter	Banyumas	330,26	Jl. Gatot Subroto	Jl. Gudang Garam
15	15	5989	Jl. Ksatrian	Kedunguter	Banyumas	540,21	Jl. Gatot Subroto	Jl. Satria Muda 2
16	16	9123	Jl. Satria Muda 1	Kedunguter	Banyumas	224,09	Jl. Karangasawah	Jl. Satria
17	17	6468	Jl. Satria Muda 2	Kedunguter	Banyumas	328,97	Jl. Karangasawah	Jl. Pengadilan Lama

1	2	3	4	5	6	7	8	9
18	18	9721	Jl. Pemuda	Kedunguter	Banyumas	426,35	Jl. Gatot Subroto	Jl. Satria Muda 2
19	19	8424	Jl. Benteng Lemah	Kedunguter	Banyumas	226,23	Jl. Bayangkara	Jl. Pesanggrahan
20	20	6815	Jl. Raya Perum Purimas	Kedunguter	Banyumas	535,18	Jl. Eyang Dliya	Jl. Raya Perum Purimas
21	21	5371	Gang Purimas I	Kedunguter	Banyumas	27,88	Jl. Raya Perum Purimas	Jl. Raya Perum Purimas
22	22	7644	Jl. Nagasari II	Kedunguter	Banyumas	649,37	Jl. Perum Neu Garden	Jl. Puteran Neu Graden
23	23	7688	Jl. Nagasari I	Kedunguter	Banyumas	332,51	Jl. Perum Neu Garden	Jl. Puteran Neu Graden
24	24	8494	Jl. Yudakarsa	Pekunden	Banyumas	87,92	Simpang Jl. Jaya Serayu & Jl. Kaligawe	Sungai Serayu
25	25	7141	Gg. Nopia 4	Pekunden	Banyumas	102,12	Jl. Jaya Serayu	Sungai Serayu
26	26	9000	Jl. Perintis	Pekunden	Banyumas	132,29	Jl. Jaya Serayu	Letter C
27	27	6572	Jl. Puteran	Pekunden	Banyumas	208,80	Jl. Jaya Serayu	Jl. Kaligawe
28	28	7753	Jl. Depok	Pekunden	Banyumas	102,57	Jl. Jaya Serayu	Makam Depok
29	29	5979,5398	Jl. Sekolahan II	Pekunden	Banyumas	333,00	Jl. Jaya Serayu	Jl. Raya Srirayu
30	30	8719	Jl. Masjid	Pekunden	Banyumas	146,40	Jl. Jaya Serayu	Jl. Sekolahan II
31	31	8343	Jl. Pahlawan	Pekunden	Banyumas	197,43	Jl. Jaya Serayu	Jl. Sekolahan II
32	32	9148	Jl. Setapak RT 04 RW 1	Pekunden	Banyumas	119,83	Jl. Jaya Serayu	Letter C
33	33	8230	Jl. Kemit	Pekunden	Banyumas	150,07	Jl. Penatus	Letter C
34	34	9544	Jl. Koyem	Pekunden	Banyumas	73,88	Jl. Penatus	Letter C
35	35	6485,8673	Jl. Penatus	Pekunden	Banyumas	1.975,00	Jl. Pasinggangan	Letter C
36	36	9222	Jalan usaha tani	Sudagaran	Banyumas	264,92	Jl. Pramuka	Jl. Eyang driya
37	37	7721	Gang Teknik	Sudagaran	Banyumas	288,54	Jl. Pramuka	Jl. Singawikarya
38	38	6476	Jl. Sida urip	Sudagaran	Banyumas	186,89	Jl. Pramuka	Jalan usaha tani
39	39	9653	Jl. Tembelang Kulon	Sudagaran	Banyumas	327,41	Jl. Pramuka	Jl. Jaya sirayu
40	40	6657	Jl. Sudirman	Sudagaran	Banyumas	313,86	Jl. Pramuka	Jl. Eyang driya
41	41	5345	Jl. Eyang dirya 1	Sudagaran	Banyumas	210,66	Jl. Sudirman	Letter c
42	42	7282	Jl. Karang anyar	Sudagaran	Banyumas	200,65	Jl. Karang sawah	Jl. Eyang driya
43	43	8521	Jl. Karang anyar 1	Sudagaran	Banyumas	204,29	Jl. Karang anyar	Letter c

1	2	3	4	5	6	7	8	9
44	44	9142	Jl. Alun-Alun I	Sudagaran	Banyumas	150,79	Jl. Jaya Sirayu	Jl. Sekolahan
45	45	8298	Jl. Alun-Alun II	Sudagaran	Banyumas	153,13	Jl. Gatot Subroto	Jl. Sekolahan
46	46	6469	Jl. Sekolahan 1	Sudagaran	Banyumas	93,77	Jl. Sekolahan	Jl. Kawedanan Lama
47	47	6096	Jl. Kawedanan Lama	Sudagaran	Banyumas	434,35	Jl. Gatot Subroto	Jl. Sipanji 1
48	48	7068	Jl. Sipanji 2	Sudagaran	Banyumas	110,04	Jl. Kulon	Jl. Lingkar Kecamatan
49	49	8157	Jl. Lingkar Kecamatan	Sudagaran	Banyumas	62,34	Jl. Kawedanan Lama	Jl. Kawedanan Lama
50	50	7127	Jl. Budi Utomo	Sudagaran	Banyumas	169,88	Jl. Gatot Subroto	Jl. Lingkar Kecamatan
51	51	9047	Jl. Menganti	Sudagaran	Banyumas	431,00	Jl. Kulon	Jl. Pungkuran
52	52		Jl. Wihara - Pengukuran	-	Banyumas	400,00	Jl. Kulon - Pasar	Jl. Mruyung
53	53		Jl. Onderan	-	Banyumas	500,00	JN. Kaliori - Banyumas	Jl. Pemotongan Banyumas
54	54		Jl. Pengadilan	-	Banyumas	400,00	JN. Kaliori - Banyumas	Jl. Pemotongan Banyumas
55	55		Danaraja - Kejawar	-	Banyumas	1.450,00	Jl. Banyumas - Banjarnegara	Jl. Kejawar - Karangpucung
56	56		Kejawar - Sudagaran	-	Banyumas	1.250,00	-	-
57	57		Jl. Komplek Perumahan Griya Asri Bhayangkara	Kebumen	Baturraden	59,00	Jl. Lapangan	Letter c
58	58		Jl. Komplek Perumahan Puri Langen Estate	Purwosari	Baturaden	986,99	Jl. Moh. Besar	Letter c
59	59		Jl. Komplek Perumahan Amira Town House	Purwosari	Baturaden	142,00	Jl. Suparto	Letter c
60	60		Pangebatan - Kediri	-	Karanglewas	2.600,00	Perempatan Pangebatan	Rel Kereta Api
61	61		Karanglewas Kidul - Kediri	-	Karanglewas	1.550,00	Balai Desa	Jl. Veteran (Masjid Ambaradi)
62	62		Karanglewas Lor - Karanglewas Kidul	-	Karanglewas	1.400,00	Bank Lipo	Pertigaan Bengkel Mobil (Perbatasan Karanglewas Lor - Karanglewas Kidul)
63	63		Pasar Pahing - Pasir Kulon	-	Karanglewas	1.300,00	Jl. Karanglewas - Sokawera	Syekh Makdum Wali - Sokawera
64	64		Pasir Kulon - Sokawera	-	Karanglewas	1.650,00	Jl. Pasar Paing - Pasir Kulon	SMP Dipo kd. Banteng
65	65		Jl. Komplek Perumahan Paradiso Residence	Pangebatan	Karanglewas	547,10	Jl Raya Kediri	Letter c
66	66		Jl. Komplek Perumahan Paradiso Residence 1	Pangebatan	Karanglewas	420,50	Jl. Raya Kediri	Letter c
67	67		Jl. Komplek Perumahan Pasir Indah Tahap I	Pasir Lor	Karanglewas	1.938,10	Jl. Raya Kebocoran	Letter c
68	68		Jl. Komplek Perumahan Pasir Indah Tahap II	Pasir Lor	Karanglewas	276,60	Jl. Raya Utama Pasir Indah	Letter c

1	2	3	4	5	6	7	8	9
69	69		Jl. Komplek Perumahan Laval Privileges	Pasir Lor	Karanglewas	136,00	Jl. Kertawibawa	Letter c
70	70		Jl. Komplek Perumahan Mutiara Land	Pasir Wetan	Karanglewas	971,47	Jl. Kertawibawa	Letter c
71	71		Jl. Komplek Perumahan Grand Safira Karangsalam	Karangsalam Kidul	Kedungbanteng	1.326,20	Jl. Ks. Tubun	Letter c
72	72		Jl. Komplek Perumahan Griya Asri Karangsalam	Karangsalam Kidul	Kedungbanteng	808,20	Jl. Rajawali	Letter c
73	73		Jl. Komplek Perumahan Graha Platinum 1	Karangsalam Kidul	Kedungbanteng	433,28	Jl. Kyai Nur Chakim	Letter c
74	74		Jl. Komplek Perumahan Graha Platinum 2	Karangsalam Kidul	Kedungbanteng	300,40	Jl. Utama Graha Platinum	Letter c
75	75		Jl. Komplek Perumahan Grand Satria Hill Keniten	Keniten	Kedungbanteng	170,44	Jl. Raya Keniten	Letter c
76	76		Jl. Komplek Perumahan New Grand Residence	Karangsari	Kembaran	213,00	Jl. KH. Ahmad dahlan	Letter c
77	77		Jl. Komplek Perumahan Ledug Asri 1	Ledug	Kembaran	4.645,20	Jl. Mutiara 1	Letter c
78	78		Jl. Komplek Perumahan Maha Putra Residence	Pliken	Kembaran	162,00	Jl. Perum Purnawira	Letter c
79	79		Jl. Komplek Perumahan Griya Asri Kedungrandu	Kedungrandu	Patikraja	276,00	Jl. Mbulu	Letter c
80	80		Jl. Komplek Perumahan Kedungrandu Regency 2	Kedungrandu	Patikraja	502,76	Jl. Ketayasa	Letter c
81	81		Jl. Komplek Perumahan Bumi Asri Sidasari 1	Sidabowa	Patikraja	862,30	Jl., Rawa sari	Letter c
82	82	5768	Jl. Makam	Bantarsoka	Purwokerto Barat	193,58	Jl. Underpass	Rell
83	83		Gg. Sokajati I	Bantarsoka	Purwokerto Barat	37,95	Jl. Sokajati	Gg. Sokajati IV
84	84	7202	Gg. Sokajati III	Bantarsoka	Purwokerto Barat	168,96	Jl. Sokajati	Kalibodas
85	85	6270	Gg. Sokajati IV	Bantarsoka	Purwokerto Barat	207,15	Letter C	Letter C
86	86	8920	Gg. Sokajati IVA	Bantarsoka	Purwokerto Barat	34,71	GG. Sokajati IV	GG. Sokajati V
87	87	7670	Gg. Sokajati V	Bantarsoka	Purwokerto Barat	199,01	Gg. Sokajati VA	Letter C
88	88	6170	Gg. Sokajati VA	Bantarsoka	Purwokerto Barat	126,56	Gg. Sokajati V	Gg. Sokajati VI
89	89	6889	Gg. Sokajati VI	Bantarsoka	Purwokerto Barat	75,75	Gg. Sokajati VA	Letter C
90	90		Gg. Sokajati VI A	Bantarsoka	Purwokerto Barat	35,65	Gg. Sokajati VI A	Gg. Sokajati VII
91	91	5866	Gg. Sokajati VII	Bantarsoka	Purwokerto Barat	158,98	Gg. Sokajati VI A	Letter C
92	92		Jl. Makam Alang-alang	Bantarsoka	Purwokerto Barat	50,00	Jl. Sokajati	Makam
93	93		Jl. Raji Mustofa I	Bantarsoka	Purwokerto Barat	234,38	Jl. Jendral Soedirman	Jl. Raji Mustofa II
94	94		Jl. Raji Mustofa I Gg. I	Bantarsoka	Purwokerto Barat	72,08	Jl. Raji Mustofa I	Jl. Raji Mustofa II

1	2	3	4	5	6	7	8	9
95	95		Jl. Raji Mustofa I Gg. II	Bantarsoka	Purwokerto Barat	73,42	Jl. Raji Mustofa I	Jl. Raji Mustofa II
96	96		Jl. Raji Mustofa I Gg. IV	Bantarsoka	Purwokerto Barat	69,50	Jl. Raji Mustofa I	Jl. Raji Mustofa II
97	97		Jl. Raji Mustofa I Gg. V	Bantarsoka	Purwokerto Barat	69,59	Jl. Raji Mustofa I	Jl. Raji Mustofa II
98	98		Jl. Raji Mustofa I Gg. VII	Bantarsoka	Purwokerto Barat	69,56	Jl. Raji Mustofa I	Jl. Raji Mustofa II
99	99	8562	Jl. Raji Mustofa I Gg. VIII (Gg. Krisna)	Bantarsoka	Purwokerto Barat	322,94	Jl. Raji Mustofa	Jl. Raji Mustofa Gg. VIII A
100	100		Jl. Raji Mustofa I Gg. VIII A	Bantarsoka	Purwokerto Barat	35,73	Jl. Raji Mustofa I Gg. VIII	Jl. Raji Mustofa I Gg. X
101	101		Jl. Raji Mustofa I Gg. VIII Blok. VC	Bantarsoka	Purwokerto Barat	58,54	Jl. Raji Mustofa I Gg. VIII	Jl. Raji Mustofa I Gg. VIII
102	102	9076	Jl. Raji Mustofa I Gg. IX (Gg. Arjuna)	Bantarsoka	Purwokerto Barat	223,78	Jl. Raji Mustofa I	Jl. Raji Mustofa Gg. X
103	103	6708	Jl. Raji Mustofa I Gg. X (Gg. Bima)	Bantarsoka	Purwokerto Barat	313,80	Jl. Raji Mustofa I	Letter C
104	104	5412, 6081	Jl. Raji Mustofa II	Bantarsoka	Purwokerto Barat	296,41	Jl. Jendral Soedirman	Jl. Raji Mustofa I
105	105		Jl. Raji Mustofa II Gg. I	Bantarsoka	Purwokerto Barat	70,44	Jl. Raji Mustofa II	Jl. Raji Mustofa I
106	106		Jl. Raji Mustofa Gg. III	Bantarsoka	Purwokerto Barat	70,61	Jl. Raji Mustofa I	Jl. Raji Mustofa II
107	107	4933	Jl. Balai Desa Lama	Bantarsoka	Purwokerto Barat	388,77	Jl. Jendral Soedirman	Jl. Blok RE
108	108	6159	Jl. Balai Desa Lama II	Bantarsoka	Purwokerto Barat	206,07	Jl. Griya Satria I	Jl. Griya Satria VII
109	109	8870	Jl. Balai Desa Lama Gg. II	Bantarsoka	Purwokerto Barat	59,21	Jl. Balai Desa Lama	Jl. Raji Mustofa II
110	110	5976, 6604, 9095	Jl. Balai Desa Lama III	Bantarsoka	Purwokerto Barat	208,32	Jl. Balai Desa Lama II	Kali Ledug
111	111		Jl. Perum GS Bantarsoka Blok R	Bantarsoka	Purwokerto Barat	119,00	Jl. Perum GS Bantarsoka Blok RC	Jl. Perum GS Bantarsoka Blok RI
112	112	6826	Jl. Perum GS Bantarsoka Blok RA	Bantarsoka	Purwokerto Barat	148,89	Jl. Balai Desa Lama	Jl. Balai Desa Lama
113	113	9532	Jl. Perum GS Bantarsoka Blok RB	Bantarsoka	Purwokerto Barat	119,08	Jl. Balai Desa Lama	Jl. Balai Desa Lama
114	114	7988	Jl. Perum GS Bantarsoka Blok RC	Bantarsoka	Purwokerto Barat	120,72	Jl. Balai Desa Lama	Jl. Balai Desa Lama
115	115	7340	Jl. Perum GS Bantarsoka Blok RD	Bantarsoka	Purwokerto Barat	95,57	Jl. Balai Desa Lama	Jl. Balai Desa Lama
116	116	7549	Jl. Perum GS Bantarsoka Blok RE	Bantarsoka	Purwokerto Barat	190,51	Jl. Balai Desa Lama	Jl. Balai Desa Lama
117	117		Jl. Perum GS Bantarsoka Blok RF	Bantarsoka	Purwokerto Barat	6,56	Jl. Balai Desa Lama	Jl. Balai Desa Lama
118	118		Jl. Perum GS Bantarsoka Blok RG	Bantarsoka	Purwokerto Barat	73,00	Jl. Perum GS Bantarsoka Blok RH	Letter C
119	119		Jl. Perum GS Bantarsoka Blok RH	Bantarsoka	Purwokerto Barat	75,00	Jl. Perum GS Bantarsoka Blok R	Jl. Perum GS Bantarsoka Blok RI
120	120		Jl. Perum GS Bantarsoka Blok RI	Bantarsoka	Purwokerto Barat	10,34	Jl. Perum GS Bantarsoka Blok R	Jl. Perum GS Bantarsoka Blok R

1	2	3	4	5	6	7	8	9
121	121	6496	Jl. Perum GS Bantarsoka Blok ZD-ZE	Bantarsoka	Purwokerto Barat	130,77	Jl. Griya Satria VII	Jl. Griya Satria VII
122	122	9846	Jl. Perum GS Bantarsoka Blok VWX	Bantarsoka	Purwokerto Barat	88,49	Jl. Raji Mustofa I Gg. VIII	Jl. Raji Mustofa I Gg. X
123	123	4934	Jl. Griya Satria I	Bantarsoka	Purwokerto Barat	115,60	Jl. Balai Desa Lama	Jl. Balai Desa Lama II
124	124	4885	Jl. Griya Satria II	Bantarsoka	Purwokerto Barat	145,75	Jl. Balai Desa Lama	Jl. Balai Desa Lama II
125	125	5010	Jl. Griya Satria III	Bantarsoka	Purwokerto Barat	146,27	Jl. Balai Desa Lama	Jl. Balai Desa Lama II
126	126	4919	Jl. Griya Satria IV	Bantarsoka	Purwokerto Barat	208,52	Jl. Balai Desa Lama	Jl. Balai Desa Lama II
127	127		Jl. Griya Satria V	Bantarsoka	Purwokerto Barat	221,59	Jl. Balai Desa Lama	Jl. Griya Satria IV
128	128	4869	Jl. Griya Satria VI	Bantarsoka	Purwokerto Barat	222,58	Jl. Balai Desa Lama	Jl. Griya Satria VII
129	129	5866	Jl. Griya Satria VII	Bantarsoka	Purwokerto Barat	277,71	Jl. Balai Desa Lama	Jl. Griya Satria V
130	130		Gg. Makam	Bantarsoka	Purwokerto Barat	45,00	Jl. Raji Mustofa I	Makam
131	131		Gg. Makam	Bantarsoka	Purwokerto Barat	40,00	Jl. Raji Mustofa Gg. VII	Makam
132	132	9107	Jl. Saga Baru	Bantarsoka	Purwokerto Barat	225,08	Jl. Jend. Sudirman	Gg. Bodas II
133	133	4994	Jl. Pasar Pon Utara	Bantarsoka	Purwokerto Barat	176,17	Jl. Jend. Sudirman	Gg. Bodas I
134	134	5007	Jl. Pasar Pon Selatan	Bantarsoka	Purwokerto Barat	250,00	Jl. Jendral Soedirman	Jl. Sokajati
135	135		Gg. I Barat	Bantarsoka	Purwokerto Barat	82,37	Jl. Pasar Pon Utara	Sungai
136	136		Gg. II Barat	Bantarsoka	Purwokerto Barat	74,62	Jl. Pasar Pon Utara	Sungai
137	137	6036	Gg. I Timur	Bantarsoka	Purwokerto Barat	62,85	Jl. Pasar Pon Utara	Jl. Saga Baru
138	138	9128	Gg. II Timur	Bantarsoka	Purwokerto Barat	56,24	Jl. Pasar Pon Utara	Jl. Saga Baru
139	139		Gg. III	Bantarsoka	Purwokerto Barat	87,86	Jl. Saga Baru	Gg. Bodas I
140	140	8221	Jl. Balai Kambang Utama	Bantarsoka	Purwokerto Barat	228,53	Jl. Jend. Sudirman	Jl. Balai Kambang V
141	141	8017	Jl. Balai Kambang Timur	Bantarsoka	Purwokerto Barat	212,58	Jl. KS Tubun	Jl. Balai Kambang Utama
142	142	8066	Jl. Saga Baru Timur	Bantarsoka	Purwokerto Barat	270,95	Jl. Saga Baru	Letter C
143	143	5623, 6871	Jl. Balai Kambang I	Bantarsoka	Purwokerto Barat	167,54	Jl. Balai Kambang Utama	Jl. Balai Kambang 2
144	144		Jl. Balai Kambang II (Timur)	Bantarsoka	Purwokerto Barat	64,71	Jl. Balai Kambang Utama	Letter C
145	145	6226	Jl. Balai Kambang II (Barat)	Bantarsoka	Purwokerto Barat	94,83	Jl. Balai Kambang Utama	Letter C
146	146	6926	Jl. Balai Kambang III A	Bantarsoka	Purwokerto Barat	28,90	Jl. Balai Kambang III	Jl. Kampung Baru

1	2	3	4	5	6	7	8	9
147	147	8986	Jl. Balai Kambang III B	Bantarsoka	Purwokerto Barat	92,23	Jl. Balai Kambang III	Sungai
148	148	5521	Jl. Balai Kambang III (Barat)	Bantarsoka	Purwokerto Barat	190,67	Jl. Balai Kambang Utama	Sungai
149	149		Jl. Balai Kambang III (Timur)	Bantarsoka	Purwokerto Barat	60,00	Jl. Balai Kambang Utama	Letter C
150	150		Jl. Balai Kambang IV	Bantarsoka	Purwokerto Barat	101,00	Jl. Balai Kambang Utama	Jl. Balai Kambang III A
151	151		Jl. Balai Kambang IVA	Bantarsoka	Purwokerto Barat	91,74	Jl. Balai Kambang III A	Sungai
152	152	7074	Jl. Balai Kambang V	Bantarsoka	Purwokerto Barat	131,08	Gg. Kenetu II	Jl. Balai Kambang III A
153	153		Jl. Balai Kambang (SD)	Bantarsoka	Purwokerto Barat	58,00	Jl. Jend. Sudirman	Jl. Balai Kambang Timur
154	154		Gg. Madrasah	Bantarsoka	Purwokerto Barat	78,31	Jl. KS Tubun	Madrasah
155	155		Gg. Kenetu I	Bantarsoka	Purwokerto Barat	144,22	Jl. KS Tubun	Gg. Kenetu II
156	156		Gg. Kenetu I A	Bantarsoka	Purwokerto Barat	29,00	Gg. Kenetu I	Gg. Kenetu II
157	157	9409	Gg. Kenetu II	Bantarsoka	Purwokerto Barat	154,78	Jl. KS Tubun	Gg. Kenetu I
158	158	7159	Gg. Bodas I	Bantarsoka	Purwokerto Barat	150,75	Jl. Suramenggala	Gg. III
159	159	5150	Gg. Bodas II	Bantarsoka	Purwokerto Barat	171,00	Jl. Saga Baru	Perum. Saga Baru
160	160	5048	Gg. Bodas IIA	Bantarsoka	Purwokerto Barat	162,52	Gg. Bodas	Sungai
161	161	4983	Jl. Pasiraja	Bantarsoka	Purwokerto Barat	345,00	Jln. Jendral Soedirman	Jl. Ks. Tubun
162	162	5261	Gg. Pasiraja	Bantarsoka	Purwokerto Barat	86,48	Jl. Pasiraja	Jl. Suramenggala
163	163	7655	Gg. Sokajati II	Bantarsoka	Purwokerto Barat	73,24	Jl. Sokajati	Gg. Sokajati VI
164	164	5773	Jl.Djajadiwangsa II	Karanglewas Lor	Purwokerto Barat	106,00	Jl Lurah Alip Rustomo	Jl.Djajadiwangsa III
165	165	5249	Jl.Djajadiwangsa III	Karanglewas Lor	Purwokerto Barat	906,00	Jl.Tembus Karang Lewas Kidul	Jl.Djajadiwangsa II
166	166		Gg. Makam	Karanglewas Lor	Purwokerto Barat	43,74	Jl. Setrawidjaja	Makam
167	167	7953	Gg. Achmadi	Karanglewas Lor	Purwokerto Barat	76,41	Gg. Setrawidjaja	Jl. Achmadi
168	168	4940	Jl. Achmadi	Karanglewas Lor	Purwokerto Barat	387,23	Jl. Djajadiwangsa	Jl. Setrawidjaja II
169	169	6447	Gg. Achmadi II	Karanglewas Lor	Purwokerto Barat	131,30	Jl. Achmadi	Jl. Setrawidjaja II
170	170	7086	Jl. Setrawidjaja I	Karanglewas Lor	Purwokerto Barat	126,38	Jl. Setrawidjaja	Gg. Makam Singa Perbangsa
171	171	5012	Jl. Setrawidjaja II	Karanglewas Lor	Purwokerto Barat	158,61	Jl. Setrawidjaja	Makam
172	172	5181	Jl. Setrawidjaja III	Karanglewas Lor	Purwokerto Barat	107,51	Jl. Setrawidjaja	Leter C

1	2	3	4	5	6	7	8	9
173	173	7799	Gg. Setrawidjaja IV	Karanglewas Lor	Purwokerto Barat	137,50	Jl. Setrawidjaja	Gg. Achmadi
174	174	8031, 9386	Jl. Penatus Kertawangsa	Karanglewas Lor	Purwokerto Barat	154,67	Jl. Djajadiwangsa	Jl. Setrawidjaja
175	175	5700	Jl. Saluran Kedunglemah	Karanglewas Lor	Purwokerto Barat	54,73	Gg. Djajadiwangsa I	Gg. Djajadiwangsa II
176	176	5049, 8927, 11233, 11236	Gg. Makam Singa Perbangsa	Karanglewas Lor	Purwokerto Barat	196,46	Jl. Patimura	Jl. Setrawidjaja II
177	177	7484, 7746, 11371	Jl. Lurah Alip Rustomo	Karanglewas Lor	Purwokerto Barat	532,25	Jl. Yos Sudarso (Komp. Stadion)	Saluran Kedunglemah
178	178	7552	Jl. Singa Perbangsa	Karanglewas Lor	Purwokerto Barat	265,68	Jl. Setrawidjaja	Gg. Makam Singa Perbangsa
179	179		Gg. Singa Perbangsa I	Karanglewas Lor	Purwokerto Barat	67,50	Jl. Singa Perbangsa	Jl. Patimura
180	180	8292	Gg. Singa Perbangsa II	Karanglewas Lor	Purwokerto Barat	81,30	Jl. Singa Perbangsa	Jl. Penatus Kertawangsa
181	181	5034	Jl. Yos Sudarso (Gg. Sidenok I)	Karanglewas Lor	Purwokerto Barat	330,59	Jl. Yos Sudarso	Jl. Yos Sudarso (Gg. Sidenok I)
182	182	5556	Jl. Yos Sudarso (Gg. Sidenok II)	Karanglewas Lor	Purwokerto Barat	249,76	Jl. Yos Sudarso	Jl. Kertawibawa
183	183	6206, 6656	Gg. Kertawibawa	Karanglewas Lor	Purwokerto Barat	278,07	Jl. Kertawibawa	Gg. Kertawibawa (Bts wil. Desa Pasir Kidul)
184	184	5238	Jl. Kertawibawa (Gg. Sidenok I)	Karanglewas Lor	Purwokerto Barat	171,48	Jl. Kertawibawa	Jl. Yos Sudarso (Gg. Sidenok I)
185	185	6728	Jl. Kertawibawa (Gg. Sidenok II)	Karanglewas Lor	Purwokerto Barat	162,88	Jl. Kertawibawa	Jl. Yos Sudarso
186	186	6736	Gg. Patimura II	Karanglewas Lor	Purwokerto Barat	45,00	Jl. Pattimura	Saluran Kedunglemah
187	187		Jl. Komplek Perumahan Griya Satria Mandalatama VIII	Karanglewas Lor	Purwokerto Barat	945,25	Jl Utama Griya satria mandalatama	Letter c
188	188		Jl. Komplek Perumahan Griya Satria Mandalatama Tahap I	Karanglewas Lor	Purwokerto Barat	2.958,50	Jl. Raya Utama Griya Satria Mandalatama	Letter c
189	189		Jl. Komplek Perumahan Griya Satria Mandalatama Tahap II	Karanglewas Lor	Purwokerto Barat	853,00	Jl. Raya Utama Griya Satria Mandalatama	Letter c
190	190		Jl. Komplek Perumahan Griya Satria Mandalatama Tahap III	Karanglewas Lor	Purwokerto Barat	296,50	Jl. Raya Utama Griya Satria Mandalatama	Letter c
191	191		Jl. Komplek Perumahan Griya Satria Mandalatama Tahap IV	Karanglewas Lor	Purwokerto Barat	2.427,65	Jl. Raya Utama Griya Satria Mandalatama	Letter c
192	192		Jl. Komplek Perumahan Griya Satria Mandalatama Tahap V	Karanglewas Lor	Purwokerto Barat	341,70	Jl. Raya Utama Griya Satria Mandalatama	Letter c
193	193	5077	Jl. Pemuda I	Kedungwuluh	Purwokerto Barat	298,50	Jl.Pemuda	Leter C
194	194	5077	Jl. Pemuda Gg. 1	Kedungwuluh	Purwokerto Barat	71,54	Jl. Pasar Manis	Letter C
195	195		Jl. Pahlawan - Gang I	Kedungwuluh	Purwokerto Barat	147,70	Jl.Pahlawan	Jl. Pahlawan
196	196	5382, 6713	Jl. Jend. Sutoyo Gg. I A	Kedungwuluh	Purwokerto Barat	243,66	Gg. Markisa	Sungai
197	197	5653	Jl. Jend. Sutoyo Gg. I B	Kedungwuluh	Purwokerto Barat	194,67	Gg. Markisa	Jl. Jend. Sutoyo Gg. I A
198	198	4873	Jl. Jend. Sutoyo Gg. II	Kedungwuluh	Purwokerto Barat	300,00	Jl. Jend. Sutoyo	Sungai

1	2	3	4	5	6	7	8	9
199	199	6264	Jl. Jend. Sutoyo Gg. II A	Kedungwuluh	Purwokerto Barat	25,00	Jl. Jend. Sutoyo Gg. II	Jl. Jend. Sutoyo Gg. I A
200	200	4872	Jl. Jend. Sutoyo Gg. III	Kedungwuluh	Purwokerto Barat	309,00	Jl. Jend. Sutoyo	Sungai
201	201	8936	Jl. Jend. Sutoyo Gg. III A	Kedungwuluh	Purwokerto Barat	106,00	Jl. Jend. Sutoyo Gg. III	Jl. Jend. Sutoyo Gg. VI
202	202	4881,4979	Jl. Jend. Sutoyo Gg. IV	Kedungwuluh	Purwokerto Barat	399,00	Jl. Jend. Sutoyo	Sungai
203	203	4883	Jl. Jend. Sutoyo Gg. V	Kedungwuluh	Purwokerto Barat	272,71	Jl. Jend. Sutoyo	Sungai
204	204	9546	Jl. Jend. Sutoyo Gg. V A	Kedungwuluh	Purwokerto Barat	51,63	Jl. Jend. Sutoyo Gg. V	Letter C
205	205	7882	Jl. Jend. Sutoyo Gg. V B	Kedungwuluh	Purwokerto Barat	159,09	Jl. Jend. Sutoyo Gg. V	Jl. Jend. Sutoyo Gg. II
206	206	6264	Jl. Jend. Sutoyo Gg. V C	Kedungwuluh	Purwokerto Barat	158,00	Jl. Jend. Sutoyo Gg. V	Jl. Jend. Sutoyo Gg. II
207	207	4950	Jl. Jend. Sutoyo Gg. VI	Kedungwuluh	Purwokerto Barat	328,00	Jl. Jend. Sutoyo	Jl. Jend. Sutoyo Gg. III
208	208	7878	Jl. Jend. Sutoyo Gg. VI A	Kedungwuluh	Purwokerto Barat	110,00	Jl. Jend. Sutoyo Gg. VI	Japak
209	209	6175	Gg. Makam	Kedungwuluh	Purwokerto Barat	81,78	Jl. Jend.Sutoyo	Makam
210	210	7985	Gg. Markisa	Kedungwuluh	Purwokerto Barat	146,40	Jl. Jend.Sutoyo Gg. I A	Gg. Jambu
211	211	5336	Gg. Menteng	Kedungwuluh	Purwokerto Barat	80,26	Gg. Jambu	Letter C
212	212		Jl. Bank Gg. I	Kedungwuluh	Purwokerto Barat	112,00	Jl. RA Wiryatmaja	Jl. Bank Gg. II
213	213	5746	Jl. Bank Gg. II	Kedungwuluh	Purwokerto Barat	178,51	Jl. RA Wiryatmaja	Jl. Yosodarmo
214	214	9665	Gg. Sirkaya	Kedungwuluh	Purwokerto Barat	60,02	Gg. Jambu	Japak
215	215	7355	Gg. Kemundu	Kedungwuluh	Purwokerto Barat	58,36	Gg. Jambu	Japak
216	216	6158, 8113	Gg. Wuni	Kedungwuluh	Purwokerto Barat	168,83	Gg. Jambu	Gg. Kesemek
217	217	7611	Gg. Apel	Kedungwuluh	Purwokerto Barat	75,00	Gg. Jambu	Japak
218	218	7311	Jl. Lingkar Kelurahan	Kedungwuluh	Purwokerto Barat	266,20	Jl. Tentara Pelajar	Jl. Lingkar Kelurahan
219	219	9837	Jl. RA Wiryatmaja Gg. III	Kedungwuluh	Purwokerto Barat	159,00	Jl. RA Wiryatmaja	Gg. Sirsak
220	220	8134	Jl. RA Wiryatmaja Gg. IV	Kedungwuluh	Purwokerto Barat	156,61	Jl. RA Wiryatmaja	Gg. Nanas
221	221	9151	Jl. RA Wiryatmaja Gg. V	Kedungwuluh	Purwokerto Barat	227,00	Jl. RA Wiryatmaja	Gg. Jambu
222	222		Gg. Anggur	Kedungwuluh	Purwokerto Barat	40,17	Gg. Jambu	Gg. Nanas
223	223		Gg. Nanas	Kedungwuluh	Purwokerto Barat	40,97	Gg. Jambu	Jl. RA Wiryatmaja Gg. III
224	224	6528	Gg. Tomat	Kedungwuluh	Purwokerto Barat	46,01	Gg. Jambu	Japak

1	2	3	4	5	6	7	8	9
225	225	5571	Gg. Sirgunting I	Kedungwuluh	Purwokerto Barat	132,00	Gg. Sirgunting	Gg. Jambu
226	226		Jl. Sirgunting II	Kedungwuluh	Purwokerto Barat	56,00	Gg. Sirgunting	Japak
227	227	8779	Gg. Jurig	Kedungwuluh	Purwokerto Barat	120,00	Jl. RA Wiryaatmaja Gg. V	Japak
228	228		Gg. Buntu	Kedungwuluh	Purwokerto Barat	247,64	Jl. Suteja	Jalan Setapak
229	229	4942	Jl. Pasar Manis	Kedungwuluh	Purwokerto Barat	200,00	Pertigaan Pasar Manis	MAKAM
230	230		Jl. Pasar Manis Gg. I	Kedungwuluh	Purwokerto Barat	120,10	Jl. Pasar Manis	Letter C
231	231		Jl. Pasar Manis Gg. II	Kedungwuluh	Purwokerto Barat	71,54	Jl. Pasar Manis	Letter C
232	232	7921	Jl. Pasar Manis Gg. III	Kedungwuluh	Purwokerto Barat	108,69	Jl. Pasar Manis	Letter C
233	233		Jl. Pasar Manis Gg. IV	Kedungwuluh	Purwokerto Barat	52,87	Jl. Pasar Manis	Jl. Suteja
234	234	5117	Jl. Ahmad Yani Gg. 2	Kedungwuluh	Purwokerto Barat	224,74	Jl. Ahmad Yani	Jl. Suteja
235	235		Jl. Dr. Angka Gg. I	Kedungwuluh	Purwokerto Barat	128,68	Jl. Dr. Angka	Jl. Dr. Angka Gg. I
236	236	7764, 7196	Jl. Dr. Angka Gg. II	Kedungwuluh	Purwokerto Barat	221,48	Jl. Dr. Angka	Irigasi Susukan
237	237	8872	Jl. Dr. Angka Gg. III	Kedungwuluh	Purwokerto Barat	254,00	Jl. Dr. Angka	Batas Jalan Sokanegara
238	238	10238	Gg. Kutilang	Kedungwuluh	Purwokerto Barat	75,20	Jl. Pemuda	Jl. Rajawali
239	239	9293	Gg. Makam II	Kedungwuluh	Purwokerto Barat	132,50	Jl. Tanjlig	Kali Jurig
240	240		Jl. Lingkar Lapangan	Kedungwuluh	Purwokerto Barat	214,90	Jl. Pemuda Gg. I	Jl. Lingkar Lapangan
241	241	7807	Gg. Jambu	Kedungwuluh	Purwokerto Barat	529,98	Jl. Jend.Sudirman	Jl. RA Wirya Atmaja Gg. V
242	242	6242	Gg. Sirgunting	Kedungwuluh	Purwokerto Barat	191,00	Jl. Pemuda	Gg. Jambu
243	243	9361	Gg. Kesemek	Kedungwuluh	Purwokerto Barat	96,41	Gg. Jambu	Letter C
244	244	8632	Gg. Rukem	Kedungwuluh	Purwokerto Barat	57,11	Gg. Jambu	Japak
245	245	7574	Gg. Sirsak	Kedungwuluh	Purwokerto Barat	40,82	Gg. Jambu	Jl. RA Wirya Atmaja Gg. III
246	246		Jl. BKR	Kedungwuluh	Purwokerto Barat	85,00	Jl. RA Wiryaatmaja	Jl. BKR
247	247	5571, 8625	Jl. Jambu	Kober	Purwokerto Barat	709,00	Jl. RA Wiryaatmaja	Jl. Pemuda
248	248		Gg. Bayam	Kober	Purwokerto Barat	525,59	Jl. KS Tubun	letter C
249	249	6452	Gg. Mliwis	Kober	Purwokerto Barat	104,00	Jl. Pemuda	Gg. Puter
250	250	9781	Gg. Klengkeng	Kober	Purwokerto Barat	110,30	Gg. Klengkeng	letter C

1	2	3	4	5	6	7	8	9
251	251	9781	Gg. Kelengkeng I	Kober	Purwokerto Barat	108,00	Gg. Kelengkeng	Letter C
252	252	9010	Gg. Slobor	Kober	Purwokerto Barat	44,71	Jl. KS Tubun	Parit
253	253		Gg. Slobor I	Kober	Purwokerto Barat	48,40	Gg. Slobor	Gg. Klengkeng
254	254	5207	Gg. Maya	Kober	Purwokerto Barat	138,41	Jl. Kober	Gg. Melati
255	255	7297	Gg. Duku	Kober	Purwokerto Barat	112,06	Jl. Kober	Gg. Sawo
256	256	5087	Gg. Lombok	Kober	Purwokerto Barat	43,65	Jl. KS Tubun	Parit
257	257		Gg. Sledri	Kober	Purwokerto Barat	74,81	Jl. KS Tubun	Parit
258	258	6425	Gg. Melati	Kober	Purwokerto Barat	166,78	Jl. Kober	Sungai
259	259		Gg. Muncang	Kober	Purwokerto Barat	74,38	Jl. KS Tubun	Parit
260	260		Gg. Prenjak	Kober	Purwokerto Barat	109,85	Gg. Rajawali	Sungai Banjaran
261	261		Gg. Kenari	Kober	Purwokerto Barat	75,17	Gg. Rajawali	Sungai Banjaran
262	262		Gg. Jalak	Kober	Purwokerto Barat	72,00	Gg. Rajawali	Letter C
263	263		Gg. Elang	Kober	Purwokerto Barat	55,69	Gg. Rajawali	Sungai Banjaran
264	264	5909	Gg. Gempar	Kober	Purwokerto Barat	216,76	Jl. Riswan	Gg. Rasam
265	265	9277	Gg. Slada	Kober	Purwokerto Barat	140,11	Jl. KS Tubun	Parit
266	266	5409	Gg. Sawo	Kober	Purwokerto Barat	132,80	Jl. Kober	Gg. Sukun I
267	267	7530	Gg. Rasam	Kober	Purwokerto Barat	655,40	Jl. KS Tubun	Jl. Kober
268	268	5061	Gg. Teratai	Kober	Purwokerto Barat	149,88	Jl. Kober	Gg. Gempar
269	269		Gg. Sukun I	Kober	Purwokerto Barat	165,09	Gg. Sukun	Gg. Sawo
270	270	7643	Gg. Sawi	Kober	Purwokerto Barat	174,99	Jl. KS Tubun	letter C
271	271	7845	Gg. Kenanga	Kober	Purwokerto Barat	318,20	Gg. Gempar	Letter C
272	272	9642	Gg. Kenanga Timur	Kober	Purwokerto Barat	110,48	Jl. Kober	Gg. Pucung Kidul
273	273	5800	Gg. Kenanga Barat	Kober	Purwokerto Barat	56,09	Gg. Gempar	Gg. Pucung Kidul
274	274	8010	Gg. Kebo Bule	Kober	Purwokerto Barat	72,35	Jl. Riswan	Gg. Kenanga
275	275		Jl. Makam RW VI	Kober	Purwokerto Barat	186,90	Jl. Riswan	Makam
276	276		Gg. Mlipir	Kober	Purwokerto Barat	86,07	Gg. Riswan	Gg. Kenanga

1	2	3	4	5	6	7	8	9
277	277	6766	Jl. Srempeng Kulon Raya	Kober	Purwokerto Barat	87,52	Jl. Riswan	Parit
278	278		Jl. Srempeng Kulon I	Kober	Purwokerto Barat	165,07	Jl. Srempeng Tengah Raya	Jl. Srempeng Kulon Raya
279	279	7478	Jl. Srempeng Kulon II	Kober	Purwokerto Barat	58,31	Jl. Srempeng Tengah Raya	Jl. Srempeng Kulon VI
280	280	8065	Jl. Srempeng Kulon III	Kober	Purwokerto Barat	97,56	Jl. Srempeng Tengah Raya	Jl. Srempeng Kulon V
281	281	6773	Jl. Srempeng Kulon IV	Kober	Purwokerto Barat	78,25	Jl. Srempeng Kulon I	Jl. Srempeng Kulon I
282	282	7726	Jl. Srempeng Kulon V	Kober	Purwokerto Barat	80,00	Jl. Srempeng Kulon I	Jl. Srempeng Kulon IV
283	283	8997	Jl. Srempeng Kulon VI	Kober	Purwokerto Barat	72,98	Jl. Srempeng Kulon I	Jl. Srempeng Kulon III
284	284	5139, 7750	Jl. Srempeng Tengah Raya	Kober	Purwokerto Barat	111,14	Jl. Riswan	Sawah
285	285	9235	Jl. Srempeng Tengah I	Kober	Purwokerto Barat	99,24	Jl. Srempeng	Jl. Srempeng wetan
286	286		Jl. Srempeng Tengah II	Kober	Purwokerto Barat	97,39	Jl. Srempeng	Jl. Srempeng wetan
287	287	5301	Jl. Srempeng Tengah III	Kober	Purwokerto Barat	217,14	Jl. Srempeng	Jl. Srempeng Wetan Raya
288	288	5824	Jl. Srempeng Wetan Raya	Kober	Purwokerto Barat	71,47	Jl. Riswan	Sawah
289	289	5481	Jl. Srempeng Wetan I	Kober	Purwokerto Barat	91,96	Jl. Srempeng Wetan II	Buntu/letter c
290	290		Jl. Srempeng Wetan II	Kober	Purwokerto Barat	119,35	Jl. Srempeng Wetan Raya	Jl. Srempeng wetan VI
291	291	6290	Jl. Srempeng Wetan IV	Kober	Purwokerto Barat	235,43	Jl. Srempeng Wetan IV	Jl. Srempeng Wetan IV
292	292	8131, 6722	Gg. Pucung Lor	Kober	Purwokerto Barat	284,35	Gg. Pucung Lor	Gg. Pucung Lor
293	293	7687, 6993, 8131	Gang Pucung Kidul	Kober	Purwokerto Barat	47,82	Jl. Riswan	Gang Melati
294	294		Gg. Nanas	Kober	Purwokerto Barat	114,35	Gg. Manggis	Letter C
295	295	6943, 9449	Gg. Anggrek	Kober	Purwokerto Barat	187,63	Jl. Kober	Gg. Gempar Utara
296	296	6608	Gg. Pramuka	Kober	Purwokerto Barat	799,87	Gg. Riswan	Gg. Susukan Bobosan
297	297	7565	Gg. Makam	Kober	Purwokerto Barat	131,64	Gg. Delima	Makam
298	298	9454	Gg. Radiul	Kober	Purwokerto Barat	168,40	Gg. Pramuka	Gg. Pramuka
299	299		Gg. Kantil	Kober	Purwokerto Barat	64,93	Jl. Kober	Gg. Arbani
300	300	5376	Gg. Bakung	Kober	Purwokerto Barat	178,63	Gg. Arbani	Gg. Pucung Lor
301	301	8043	Gg. Arbani	Kober	Purwokerto Barat	133,15	Gg. Irigasi Logawa Barat	Gg. Anggrek
302	302	9309	Gg. Seruni	Kober	Purwokerto Barat	160,65	Gg. Arbani	Gg. Pucung Lor

1	2	3	4	5	6	7	8	9
303	303	9679	Gg. Belimbing	Kober	Purwokerto Barat	128,70	Jl. Kober	Saluran Irigasi
304	304	6521	Gg. Nangka	Kober	Purwokerto Barat	138,95	Jl. Kober	Saluran Irigasi
305	305	5650	Gg. Irigasi Logawa Barat	Kober	Purwokerto Barat	180,48	Jl. Kober	Gg. Irigasi Logawa Barat
306	306	8299	Gg. Cempaka	Kober	Purwokerto Barat	232,14	Jl. Kober	Gg. Gempar
307	307	8902	Jl. Irigasi	Kober	Purwokerto Barat	284,95	Jl. Riswan	Jl. Buntu
308	308	9836	Gg. Dahlia	Kober	Purwokerto Barat	129,40	Jl. Kober	Gg. Pramuka
309	309	7365	Gg. Irigasi Logawa Timur	Kober	Purwokerto Barat	112,54	Jl. Kober	Gg. Pramuka
310	310	9548	Gg. Bale RT	Kober	Purwokerto Barat	173,25	Jl. Riswan	letter C
311	311		Gg. DPR	Kober	Purwokerto Barat	55,17	Jl. Riswan	Gg. Bale RT
312	312	5565	Gg. Puter	Kober	Purwokerto Barat	115,00	Jl. Pemuda	Gg. Mliwis
313	313		Gg. Kutilang	Kober	Purwokerto Barat	142,00	Gg. Rajawali	Jl. Pemuda Gg. I
314	314	7107	Gg. Kutilang I	Kober	Purwokerto Barat	95,00	Gg. Kutilang	Jl. Pemuda Gg. I
315	315		Gg. Sikatan	Kober	Purwokerto Barat	57,00	Gg. Rajawali	Letter C
316	316		Gg. Parkit	Kober	Purwokerto Barat	53,00	Gg. Rajawali	Letter C
317	317		Gg. Murai	Kober	Purwokerto Barat	52,00	Gg. Rajawali	Letter C
318	318		Gg. Pucung Bodas I	Kober	Purwokerto Barat	73,58	Gg. Gempar	Irigasi Kalipucung
319	319		Gg. Pucung Bodas II	Kober	Purwokerto Barat	73,80	Gg. Gempar	Irigasi Kalipucung
320	320		Gg. Tomat	Kober	Purwokerto Barat	30,00	Jl. Riswan	Gg. Cempaka
321	321	5583	Gg. Semangka	Kober	Purwokerto Barat	38,32	Jl. Kober	Makam
322	322	5767	Gg. Alamanda	Kober	Purwokerto Barat	124,64	Jl. Kober	Gg. Irigasi Logawa Timur
323	323	7824, 7834	Gg. Mayang	Kober	Purwokerto Barat	105,86	Gg. Irigasi Logawa Barat	Gg. Pucung Lor
324	324		Gg. Gempar Utara	Kober	Purwokerto Barat	210,00	Jl. Riswan	PDU
325	325	5393	Gg. Glatik	Kober	Purwokerto Barat	76,65	Gg. Rajawali	Sungai Banjaran
326	326	9637	Gg. Manyar	Kober	Purwokerto Barat	61,25	Gg. Rajawali	Sungai Banjaran
327	327		Gg. Kasuari	Kober	Purwokerto Barat	69,70	Gg. Rajawali	Sungai Banjaran
328	328		Gg. Podang	Kober	Purwokerto Barat	120,11	Gg. Rajawali	Sungai Banjaran

1	2	3	4	5	6	7	8	9
329	329	7705	Gg. Rajawali	Kober	Purwokerto Barat	450,00	Jl. Pemuda	SD N 3 Kober
330	330	5534	Gang Nusa Indah	Kober	Purwokerto Barat	91,40	Jl. Kober	Gang Pucung Kidul
331	331	6367	Gg. Sukun	Kober	Purwokerto Barat	291,27	Jl. Kober	Letter C
332	332		Gang Manggis	Kober	Purwokerto Barat	76,12	Gang Manggis	Letter C
333	333		Gang Cempedak	Kober	Purwokerto Barat	121,10	Gang Manggis	Gang Sukun
334	334	9836	Gang Dahlia	Kober	Purwokerto Barat	86,88	Gang Pramuka	Gang Pucung Lor
335	335		Gang Menur	Kober	Purwokerto Barat	101,16	Jl. Kober	Gang Irigasi Logawa Timur
336	336	5207	Gg. Mawar	Kober	Purwokerto Barat	69,44	Jl. Kober	Gg. Pucung Kidul
337	337	8902	Gang Anggrek	Kober	Purwokerto Barat	58,36	Gg. Riswan	Letter C
338	338		Gg. Merpati	Kober	Purwokerto Barat	35,00	Gg. Rajawali	Letter C
339	339	9637	Gg. Perkutut	Kober	Purwokerto Barat	66,00	Gg. Rajawali	Letter C
340	340	5601	Gg. Cendrawasih	Kober	Purwokerto Barat	102,00	Gg. Rajawali	Sungai Banjaran
341	341	6425	Gang Teratai	Kober	Purwokerto Barat	32,00	Gang Gempar	Irigasi Kalibodas
342	342		Gang Cempaka	Kober	Purwokerto Barat	83,76	Gang Cempaka	Gang Tomat
343	343		Gang Rambutan	Kober	Purwokerto Barat	62,62	Gang Delima	Gang Nangka
344	344	411	Jl. Riswan	Kober	Purwokerto Barat	860,00	Jl. Kober	Jl. Ks. Tubun
345	345		Jl. Komplek Perumahan Cluster Hastina	Kober	Purwokerto Barat	136,90	Jl. Semingkir	Letter c
346	346		Jl. KH Romli	Pasir Kidul	Purwokerto Barat	270,00	Jl. Syeikh Makdum Wali	Gg. Pesayangan 2
347	347	4913	Jl. Kauman	Pasir Kidul	Purwokerto Barat	791,42	Jl. Ahmad Zein	Letter C
348	348	8410, 10004	Jl. Sate	Pasir Kidul	Purwokerto Barat	165,69	Jl. Yos Sudarso	Japak
349	349	8560, 6983	Jl. Wakaf	Pasir Kidul	Purwokerto Barat	85,07	Jl. Yos Sudarso	Makam
350	350		Jl. Sawunggaling I	Pasir Kidul	Purwokerto Barat	111,15	Jl. Yos Sudarso	Sungai Kenas
351	351	8036	Jl. Sawunggaling V	Pasir Kidul	Purwokerto Barat	251,60	Jl. Moh. Zein	Sungai Kenas
352	352	6767	Jl. Rajawali	Pasir Kidul	Purwokerto Barat	61,16	Jl. Utama Blok Timur I	Jl. Sawunggaling V
353	353	7819	Jl. Kenari	Pasir Kidul	Purwokerto Barat	106,85	Jl. Rajawali	Jl. Murai
354	354	6512	Jl. Kepodang	Pasir Kidul	Purwokerto Barat	47,16	Jl. Sawunggaling V	Jl. Garuda

1	2	3	4	5	6	7	8	9
355	355		Jl. Garuda	Pasir Kidul	Purwokerto Barat	34,46	Jl. Kepodang	Letter C
356	356	8085	Jl. Murai	Pasir Kidul	Purwokerto Barat	129,55	Jl. Sawunggaling V	Jl. Utama Blok Timur 1
357	357	5479	Jl. Cendrawasih	Pasir Kidul	Purwokerto Barat	11,04	Jl. Sawunggaling V	Jl. Kenari
358	358	9908, 5997	Jl. Kyai Abdullah Satari	Pasir Kidul	Purwokerto Barat	195,00	Belakang Kisril	Parit
359	359	9476	Jl. Nuri	Pasir Kidul	Purwokerto Barat	33,58	Jl. Kenari	Letter C
360	360	9069	Jl. Sanwireja	Pasir Kidul	Purwokerto Barat	322,00	Jl. Kertawibawa	Kaliapa
361	361	5527	Jl. Utara Perum Pasir Barat	Pasir Kidul	Purwokerto Barat	83,76	Jl. Ahmad Zein	Letter C
362	362	7787	Jl. Ahmad Sa'adalah	Pasir Kidul	Purwokerto Barat	97,01	Jl. Kertawibawa	Jl. Ahmad Zein
363	363	5488	Gg. Buntu	Pasir Kidul	Purwokerto Barat	279,77	Jl. Moh. Zein	Saluran Irigasi
364	364	8753	Jl. Irigasi Susukan Timur	Pasir Kidul	Purwokerto Barat	49,82	Jl. Moh. Zein	Perbatasan Kel. Rejasari
365	365	9970	Jl. Irigasi Susukan Timur Gg. I	Pasir Kidul	Purwokerto Barat	30,05	Jl. Irigasi Susukan Timur	Letter C
366	366	9701	Jl. KH. Syamsul Ma'arif	Pasir Kidul	Purwokerto Barat	58,58	Jl. Ahmad Zein	Jl. Sujadi
367	367	8041	Jl. KH. Mahruni I	Pasir Kidul	Purwokerto Barat	31,84	Jl. Ahmad Zein	Jl. KH. Syamsul Ma'arif
368	368	6490	Jl. Sujadi	Pasir Kidul	Purwokerto Barat	17,28	Jl. Kertawibawa	Jl. KH. Syamsul Ma'arif
369	369	9410	Jl. Lor Sier Susukan	Pasir Kidul	Purwokerto Barat	56,46	Jl. Ahmad Zein	Jl. KH. Mahruni II
370	370	9367	Jl. KH. Mahruni II	Pasir Kidul	Purwokerto Barat	183,44	Jl. Ahmad Zein	Sungai
371	371	6816	Jl. Flamboyan	Pasir Kidul	Purwokerto Barat	145,97	Jl. Moh. Zein	Jalan Setapak
372	372	9228	Jl. Sawunggaling III	Pasir Kidul	Purwokerto Barat	90,56	Jl. Moh. Zein	Jl. Sawunggaling II
373	373	5214	Jl. Susukan	Pasir Kidul	Purwokerto Barat	305,00	Jl. KH. M. Romli	Letter C
374	374	6359	Jl. Al- Barkah	Pasir Kidul	Purwokerto Barat	176,00	Jl. KH. M. Romli	Jl. Susukan
375	375	6954	Jl. Masjid Asy- Syafa'ah	Pasir Kidul	Purwokerto Barat	87,00	Gg. KH. M. Romli	Letter C
376	376	8785	Jl. Rambutan	Pasir Kidul	Purwokerto Barat	58,54	Jl. Moh. Zein	IPAL Komunal
377	377	8509	Jl. Merpati	Pasir Kidul	Purwokerto Barat	54,00	Jl. Sawunggaling V	Jl. Kenari
378	378		Jl. Kasuari	Pasir Kidul	Purwokerto Barat	52,60	Jl. Kenari	Letter C
379	379		Jl. Masjid	Pasir Kidul	Purwokerto Barat	55,10	Jl. Pasir Luhur IV	Letter C
380	380	7948	Gg. Kuburan	Pasir Kidul	Purwokerto Barat	122,60	Jl. Moh. Zein	Jalan Setapak

1	2	3	4	5	6	7	8	9
381	381	8857	Jl. TPA	Pasir Kidul	Purwokerto Barat	100,00	Jl. Ahmad Zein	TPA
382	382		Jl. Ahmad Sa'adalah Gg. I	Pasir Kidul	Purwokerto Barat	57,00	Jl. Ahmad Sa'adalah	Letter C
383	383	5629	Jl. Ahmad Zein Gg. 1	Pasir Kidul	Purwokerto Barat	20,19	Jl. Yos Sudarso	Jl. Ahmad Zein
384	384	5847	Jl. A. Khaidirin	Pasir Kidul	Purwokerto Barat	201,61	Jl. Ahmad Zein	Letter C
385	385	5766, 7941	Gg. Pesayangan 2	Pasir Kidul	Purwokerto Barat	250,00	Jl. KH. M. Romli	Gg. Kh. M. Romli II
386	386		Jl. Komplek Perumahan Pasir Luhur Permai	Pasir Kidul	Purwokerto Barat	5.287,92	Jl. Achmad Zein	Letter c
387	387	8019	Jl.Margabakti	Pasirmuncang	Purwokerto Barat	287,00	Jl.Pahlawan	Jl.Pahlawan-Gang IV
388	388		Jl.Margabakti-Gang I	Pasirmuncang	Purwokerto Barat	171,00	Jl.Margabakti	Jl.Pahlawan-Gang IV
389	389	6894, 5612	Gang Amaril	Pasirmuncang	Purwokerto Barat	370,00	Jl.Veteran	JL. Veteran
390	390	9239	Gang Perum Pemda	Pasirmuncang	Purwokerto Barat	125,00	Jl.Veteran	JL. Veteran
391	391	7685	Jalan Perum Pemda - Gg I	Pasirmuncang	Purwokerto Barat	329,00	Gang Perum Pemda	Gang Perum Pemda
392	392	9112	Jl. Perum Pemda II	Pasirmuncang	Purwokerto Barat	50,50	Jl. Veteran	Jl. Perum Pemda
393	393	5923	Gang Dahlia	Pasirmuncang	Purwokerto Barat	52,00	Jl.Veteran	JL. Veteran
394	394		Gang Masjid At-Taqwa	Pasirmuncang	Purwokerto Barat	206,00	Jl.Pahlawan-Gang IV	Jl. Buntu
395	395		Jl. Buntu	Pasirmuncang	Purwokerto Barat	108,48	Jl. Buntu	Letter C
396	396	5920	Gg. Teratai	Pasirmuncang	Purwokerto Barat	121,50	Jl. Veteran	Sungai
397	397		Gg. Soka	Pasirmuncang	Purwokerto Barat	111,63	Jl. Buntu	Jalan Setapak
398	398		Gg. Teratai	Pasirmuncang	Purwokerto Barat	111,06	Jl. Buntu	Jalan Setapak
399	399	5009, 5542	Jl. Pahlawan Gg. II	Pasirmuncang	Purwokerto Barat	203,79	Jl. Pahlawan	Letter C
400	400		Jl. Pahlawan Gg. II A	Pasirmuncang	Purwokerto Barat	477,60	Jl. Pahlawan Gg. II	SD Pasirmuncang III
401	401		Jl. Pahlawan Gg. II. AI	Pasirmuncang	Purwokerto Barat	113,00	Jl. Pahlawan Gg. II A	Parit
402	402	4891, 5104	Jl. Pahlawan Gg. III	Pasirmuncang	Purwokerto Barat	244,31	Jl. Pahlawan	Parit
403	403	6843	Jl. Pahlawan Gg. III A	Pasirmuncang	Purwokerto Barat	155,12	Jl. Pahlawan Gg. III	Sawah
404	404		Jl. Pahlawan Gg. III A.III A	Pasirmuncang	Purwokerto Barat	50,00	Gg. Pahlawan Gg. III A III	Letter C
405	405	7760	Jl. Pahlawan Gg. III B	Pasirmuncang	Purwokerto Barat	45,69	Gg. Pahlawan Gg. A.II	Jl. Pahlawan Gg. III
406	406	6962	Jl. Pahlawan Gg. III A.I	Pasirmuncang	Purwokerto Barat	54,11	Gg. Pahlawan Gg. III A	Saluran Irigasi

1	2	3	4	5	6	7	8	9
407	407	7231	Jl. Pahlawan Gg. III A.II	Pasirmuncang	Purwokerto Barat	74,23	Gg. Pahlawan Gg. III A	Parit
408	408	7215	Jl. Pahlawan Gg. III A.III	Pasirmuncang	Purwokerto Barat	66,95	Jl. Pahlawan Gg. III A	Saluran Irigasi
409	409	5014	Jl.Pahlawan-Gang IV	Pasirmuncang	Purwokerto Barat	489,00	Jl.Pahlawan	Jl. Buntu
410	410	6062	Jl. Pahlawan Gg. IVA	Pasirmuncang	Purwokerto Barat	49,49	Jl. Pahlawan Gg. IV	Gg. Margabakti I
411	411		Jl. Pahlawan Gg. VI	Pasirmuncang	Purwokerto Barat	280,00	Jl. Pahlawan Gg. VI	Letter C
412	412	7073	Gg. Mawar	Pasirmuncang	Purwokerto Barat	195,95	Jl. Veteran	Japak
413	413		Gg. Delima	Pasirmuncang	Purwokerto Barat	106,47	Jl. Veteran	Sungai
414	414		Gg. Kenanga	Pasirmuncang	Purwokerto Barat	157,16	Jl. Buntu	Letter C
415	415	9533	Gg. Anggrek	Pasirmuncang	Purwokerto Barat	96,62	Jl. Veteran	Japak
416	416		Gg. Margabakti II	Pasirmuncang	Purwokerto Barat	44,79	Gg. Margabakti	Jl. Pahlawan Gg. IV A
417	417	7585	Gg. Cempaka	Pasirmuncang	Purwokerto Barat	49,93	Jl. Veteran	Japak
418	418		Gg. Melati	Pasirmuncang	Purwokerto Barat	82,70	Jl. Pahlawan Gg. IV	Letter C
419	419	8146	Gg. TK	Pasirmuncang	Purwokerto Barat	118,92	Jl. Veteran	Letter C
420	420		Gg. Anggrek	Pasirmuncang	Purwokerto Barat	46,54	Jl. Sokajati Gg. I	Gg. Anggrek
421	421	9607	Gg. Anggrek I	Pasirmuncang	Purwokerto Barat	64,00	Gg. Anggrek	Gg. Mawar
422	422		Jl. Sokajati Gg. I	Pasirmuncang	Purwokerto Barat	110,31	Jl. Sokajati	Letter C
423	423	5665, 8745	Gg. Arimbi	Pasirmuncang	Purwokerto Barat	305,00	Jl. Veteran	Gg. Arimbi III
424	424	9380	Gg. Mushola Nurul Huda	Pasirmuncang	Purwokerto Barat	30,00	Gg. Mawar	Mushola
425	425		Gg. Kantil	Pasirmuncang	Purwokerto Barat	63,50	Jl. Veteran	Sungai
426	426	7669	Gg. Kenari	Pasirmuncang	Purwokerto Barat	72,25	Jl. Veteran	Letter C
427	427		Gg. Marwa	Pasirmuncang	Purwokerto Barat	25,00	Jl. Pasirmuncang	Letter C/Jalan Setapak
428	428	5777	Gg. Masjid Nurul Islam	Pasirmuncang	Purwokerto Barat	130,56	Jl. Veteran	Masjid
429	429	9103	Gang Mangga	Rejasari	Purwokerto Barat	217,00	Jalan Ks. Tubun	Saluran Irigasi
430	430	503	Gang Suramenggala	Rejasari	Purwokerto Barat	349,00	Jl.Jend.Sudirman	Gang Mangga
431	431	7744	Gang Nanas	Rejasari	Purwokerto Barat	175,00	Jl. K.S.Tubun	Leter C
432	432	7194	Gang Anggur	Rejasari	Purwokerto Barat	243,00	Jl. K.S.Tubun	Leter C

1	2	3	4	5	6	7	8	9
433	433		Gang Sawo I	Rejasari	Purwokerto Barat	112,00	Jl.Sumingkir	Gang Jeruk
434	434	7430	Gang Cempaka	Rejasari	Purwokerto Barat	137,00	Jl.Mashuri	Gang Manggis
435	435	4879	Gg. Partodo	Rejasari	Purwokerto Barat	250,16	Jl. Jend. Soedirman	Gg. Bajing
436	436		Jl. Perum Mandalatma Cluster 1 Blok B-C	Rejasari	Purwokerto Barat	32,00	Jl. Mandalatama Cluster I	Jl. Perum Mandalatma Cluster 1 Blok A-B
437	437		Jl. Perum Mandalatma Cluster 1 Blok A-B	Rejasari	Purwokerto Barat	60,90	Jl. Mandalatama Cluster I	Jl. Perum Mandalatma Cluster 1 Blok B-C
438	438		Jl. Perum Mandalatma Cluster 1 Blok C-D	Rejasari	Purwokerto Barat	74,50	Jl. Mandalatama Cluster I	Jl. Perum Mandalatma Cluster 1 Blok B-C
439	439		Gg. Masjid	Rejasari	Purwokerto Barat	107,17	Gg. Masjid	Irigasi
440	440	8547, 6990	Jl. Mertadiredjan	Rejasari	Purwokerto Barat	292,50	Jl. Veteran	Letter C
441	441	7991	Jl. Mertadiredjan I	Rejasari	Purwokerto Barat	205,82	Jl. Mertadiredjan	Sungai
442	442	6034	Gg. Surabangsa	Rejasari	Purwokerto Barat	194,27	Jl. Veteran	Gg. Bajing
443	443	8454	Gg. Wakaf	Rejasari	Purwokerto Barat	68,14	Gg. Bajing	Letter C
444	444	8547, 7991	Gg. Dukuh Baru	Rejasari	Purwokerto Barat	373,46	Jl. Veteran	Jl. Mertadiredjan
445	445	7353	Gg. Rafiah	Rejasari	Purwokerto Barat	195,42	Jl. Murbei	Jl. Cermai
446	446		Gg. Buntu	Rejasari	Purwokerto Barat	68,97	Gg. Murbei	Makam Kalibogor RW 9
447	447	6735	Gg. Pepaya	Rejasari	Purwokerto Barat	73,01	Jl. Veteran	Gg. Kemundu
448	448	6873	Gg. Menteng	Rejasari	Purwokerto Barat	72,04	Jl. Veteran	Gg. Kemundu
449	449		Gg. Kates II	Rejasari	Purwokerto Barat	87,99	Gg. Kates	Gg. Kemundu
450	450	5008	Gg. Kokosan II	Rejasari	Purwokerto Barat	100,64	Gg. Kokosan	Gg. Kates
451	451	7353, 8293, 7674	Gg. Cermai	Rejasari	Purwokerto Barat	124,26	Jl. Jend. Soedirman	Gg. Rafiah
452	452		Gg. Kedondong II	Rejasari	Purwokerto Barat	71,09	Gg. Kedondong	Gg. Kokosan
453	453	7360	Gg. Langsep	Rejasari	Purwokerto Barat	71,39	Jl. Veteran	Gg. Kemundu
454	454		Gg. Kates I	Rejasari	Purwokerto Barat	84,46	Gg. Kates	Gg. Kemundu
455	455	5857	Gg. Kokosan I	Rejasari	Purwokerto Barat	114,53	Gg. Kokosan	Gg. Kates
456	456	9584	Gg. Kedondong I	Rejasari	Purwokerto Barat	78,20	Gg. Kedondong	Gg. Kokosan
457	457		Gg. Pasir Anyar	Rejasari	Purwokerto Barat	120,90	Jl. Jendral Sudirman	Gg. Cempaka
458	458	6743	Gg. Kedondong	Rejasari	Purwokerto Barat	97,61	Jl. Yos Sudarso	Gg. Kedondong II

1	2	3	4	5	6	7	8	9
459	459	8458, 8606	Gg. Kemundu	Rejasari	Purwokerto Barat	330,50	Jl. Yos Sudarso	Japak
460	460	8159	Gg. Kates	Rejasari	Purwokerto Barat	98,49	Jl. Yos Sudarso	Gg. Kates II
461	461	5589	Gg. Kokosan	Rejasari	Purwokerto Barat	98,25	Jl. Yos Sudarso	Gg. Kokosan II
462	462	5919,8656	Gg. Ci Jeruk	Rejasari	Purwokerto Barat	336,69	Jl. Yos Sudarso	Gg. Kedondong II
463	463	7094	Gg. Duku	Rejasari	Purwokerto Barat	148,59	Jl. Mashuri	Gg. Pasir Anyar
464	464	8599	Gg. Manggis	Rejasari	Purwokerto Barat	139,54	Jl. Mashuri	Gg. Pasir Anyar
465	465	5438, 8358	Gg. Sirkaya	Rejasari	Purwokerto Barat	118,13	Jl. Mashuri	Parit
466	466	6624	Gg. Semangka	Rejasari	Purwokerto Barat	117,58	Jl. Mashuri	Parit
467	467		Gg. Sawo II	Rejasari	Purwokerto Barat	93,64	Jl. Semingkir	Gg. Jeruk
468	468	6319, 6518	Gg. Sawo III	Rejasari	Purwokerto Barat	218,23	Jl. Semingkir	Japak
469	469	7437	Gg. Jambu	Rejasari	Purwokerto Barat	84,06	Jl. KS Tubun	Gg. Sawo III
470	470		Gg. Pisang	Rejasari	Purwokerto Barat	74,23	Jl. KS Tubun	Gg. Sawo III
471	471	8484	Gg. Apel	Rejasari	Purwokerto Barat	72,20	Jl. KS Tubun	Gg. Sawo III
472	472		Gg. Salak	Rejasari	Purwokerto Barat	131,26	Jl. KS Tubun	Makam
473	473		Gg. Bajing	Rejasari	Purwokerto Barat	415,33	Jl. Veteran	Gg. Palembang
474	474	511	Jl. Murbei	Rejasari	Purwokerto Barat	126,33	Jl. Jend. Soedirman	Gg. Bajing
475	475	7700	Gg. Jeruk	Rejasari	Purwokerto Barat	89,62	Jl. KS Tubun	Gg. Sawo III
476	476	6394	Gg. Nangka	Rejasari	Purwokerto Barat	78,09	Jl. KS Tubun	Gg. Sawo III
477	477	6229	Gg. Kurma	Rejasari	Purwokerto Barat	356,00	Jl. KS Tubun	Gg. Suramenggala Timur
478	478	6269	Gg. Mangga I	Rejasari	Purwokerto Barat	72,00	Gg. Mangga	Gg. Nanas
479	479	9310	Gg. Belimbing	Rejasari	Purwokerto Barat	86,50	Jl. KS Tubun	Gg. Kelengkeng
480	480	6864	Gg. Durian	Rejasari	Purwokerto Barat	93,00	Jl. KS Tubun	Gg. Kelengkeng
481	481	5439	Gg. Kelengkeng	Rejasari	Purwokerto Barat	244,50	Jl. KS Tubun	Gg. Nanas
482	482		Gg. Kelengkeng I	Rejasari	Purwokerto Barat	46,40	Gg. Kelengkeng	Gg. Slobor
483	483	8159	Gg. Sanarkum	Rejasari	Purwokerto Barat	68,00	Jl. Jendral Sudirman	Sungai Kalibogor
484	484		Gg. Semangka I	Rejasari	Purwokerto Barat	31,00	Gg. Semangka	Gg. Sirkaya

1	2	3	4	5	6	7	8	9
485	485		Gg. Leci	Rejasari	Purwokerto Barat	119,00	Jl. Mashuri	Parit
486	486		Gg. Markisa	Rejasari	Purwokerto Barat	119,00	Jl. Mashuri	Parit
487	487	9864	Gg. Dersana	Rejasari	Purwokerto Barat	60,00	Gg. Cermai	Irigasi
488	488		Gg. Asem	Rejasari	Purwokerto Barat	60,00	Gg. Murbei	Gg. Cermai
489	489	739	Gg. Pelem	Rejasari	Purwokerto Barat	405,00	Jl. Veteran	Gg. Bajing
490	490		Jl. Mandalatama Cluster 1	Rejasari	Purwokerto Barat	156,00	Jl. Utama GSMT	Letter C
491	491	7656, 8776	Gg. Suramenggala Timur	Rejasari	Purwokerto Barat	280,00	Jl. Suramenggala	Makam Mbah Ceming
492	492		Gg. Suramenggala Tengah	Rejasari	Purwokerto Barat	141,00	Jl. Suramenggala	Gg. Mangga
493	493		Jl. Komplek Perumahan Puri Duta Cluster	Rejasari	Purwokerto Barat	120,50	Jl. Semingkir	Letter c
494	494	6336	Gg. Makam Karangbenda Timur	Berkoh	Purwokerto Selatan	124,04	Jl. Sunan Giri	Makam
495	495	4895	Jl. Sokajasa	Berkoh	Purwokerto Selatan	314,81	Jl. Jendral Soedirman	Jl. HM. Bahrun
496	496	6328	Gg. Makam RW II	Berkoh	Purwokerto Selatan	92,00	Jl. Sunan Kalijaga Gg. IV	Letter C
497	497	461	Jl Karangbenda Raya	Berkoh	Purwokerto Selatan	1.220,00	Jl. Gerilya	Pintu Keluar Terminal
498	498	5297	Jl. Karangbenda	Berkoh	Purwokerto Selatan	322,70	Jl. Sunan Giri	Jl. Karangbenda Raya
499	499		Jl. Karangbenda I	Berkoh	Purwokerto Selatan	109,82	Jl. Karangbenda Raya	Letter C
500	500	9680	Jl. Karangbenda III	Berkoh	Purwokerto Selatan	68,91	Jl. Karangbenda Raya	Sungai Kalibakal
501	501		Jl. Karangbenda IV	Berkoh	Purwokerto Selatan	40,00	Jl. Karangbenda Raya	Letter C
502	502	5734	Jl. Karangbenda V	Berkoh	Purwokerto Selatan	244,46	Jl. Karangbenda Raya	Sungai Kalibakal
503	503		Jl. Masjid	Berkoh	Purwokerto Selatan	173,07	Jl. Sunan Kalijaga	Letter C
504	504	7785	Gg. Tanah Garing II	Berkoh	Purwokerto Selatan	90,00	Jl. Sunan Kalijaga Gg. II	Jl. Sunan Kalijaga Gg. V
505	505	7281	Gg. Tanah Garing IV	Berkoh	Purwokerto Selatan	82,00	Jl. Sunan Kalijaga Gg. V	Letter C
506	506	8519, 6741, 9577	Jl. Soka Indah	Berkoh	Purwokerto Selatan	435,00	Jl. Gerilya	Jl. Suwatio
507	507	9648	Jl. Soka Indah II	Berkoh	Purwokerto Selatan	349,05	Jl. Gerilya	Jl. Soka Indah
508	508	6212	Jl. Sunan Kalijaga Gg. I	Berkoh	Purwokerto Selatan	267,81	Jl. Suparjo Rustam	Jl. Sunan Kalijaga
509	509	8490	Jl. Sunan Kalijaga Gg. II	Berkoh	Purwokerto Selatan	204,94	Jl. Sunan Kalijaga	Jl. Sunan Kalijaga Gg. I
510	510		Jl. Sunan Kalijaga Gg. III	Berkoh	Purwokerto Selatan	140,00	Jl. Sunan Kalijaga	Jl. Sunan Kalijaga Gg. V

1	2	3	4	5	6	7	8	9
511	511	7901	Jl. Sunan Kalijaga IV	Berkoh	Purwokerto Selatan	147,91	Jl. Sunan Kalijaga	Sungai Kalibakal
512	512	7499, 7019	Jl. Sunan Kalijaga Gg. V	Berkoh	Purwokerto Selatan	187,30	Jl. Suparjo Rustam	Jl. Sunan Kalijaga
513	513		Jl. Sunan Kalijaga Gg. VI Gg. Suka Damai	Berkoh	Purwokerto Selatan	240,00	Jl. Sunan Kalijaga Gg. VI	Jl. Sunan Giri Gg. II
514	514	5603	Jl. Sunan Kalijaga Gg. VI A	Berkoh	Purwokerto Selatan	128,45	Jl. Sunan Kalijaga Gg. VI	Jl. Sunan Kalijaga Gg. IV
515	515	8050	Jl. Buntu	Berkoh	Purwokerto Selatan	51,50	Jl. Sunan Kalijaga Gg. VI A	Letter C
516	516		Jl. Buntu I	Berkoh	Purwokerto Selatan	42,00	Jl. Buntu	Letter C
517	517	9815	Jl. Sunan Giri Gg. I	Berkoh	Purwokerto Selatan	246,54	Jl. Sunan Giri	Sungai Kalibakal
518	518		Jl. Sokawera Berkoh	Berkoh	Purwokerto Selatan	205,07	Jl. Gerilya	Japak
519	519	9258	Jl. Martadireja III	Berkoh	Purwokerto Selatan	201,60	Jl. Jendral Soedirman	Jl. HM. Bahrnun
520	520	6662	Gg. Reformasi	Berkoh	Purwokerto Selatan	460,18	Jl. Suparjo Rustam	Jl. Sunan Kalijaga
521	521	9555	Jl. Masjid Al-Barokah	Berkoh	Purwokerto Selatan	130,00	Jl. Suparjo Rustam	Masjid Al-Barokah
522	522	5308	Jl. Sekolahan	Berkoh	Purwokerto Selatan	113,39	Jl. Gerilya	Jl. Jendral Soedirman
523	523	6393	Jl. Kelurahan Gg. I	Berkoh	Purwokerto Selatan	143,00	Jl. Kelurahan	Jl. Sekolahan
524	524	9179	Jl. Puteran	Berkoh	Purwokerto Selatan	130,05	Jl. Jendral Soedirman	Jl. Martadireja III
525	525	5189	Jl. Sokabaru I	Berkoh	Purwokerto Selatan	396,00	Jl. Jendral Soedirman	Jl. Sokabaru IV
526	526	8014	Jl. Sokabaru I A	Berkoh	Purwokerto Selatan	115,00	Jl. Sokabaru I	Jl. Sokabaru III
527	527		Jl. Sokabaru II	Berkoh	Purwokerto Selatan	91,84	Jl. Jendral Soedirman	Jl. Sokabaru I
528	528	6747	Jl. Sokabaru III	Berkoh	Purwokerto Selatan	61,88	Jl. Jendral Soedirman	Jl. Sokabaru I
529	529	9867	Jl. Sokabaru IV	Berkoh	Purwokerto Selatan	115,86	Jl. Gerilya	Jl. Jendral Soedirman
530	530		Jl. Sunan Giri - Gang II	Berkoh	Purwokerto Selatan	322,00	Jl. Sunan Giri	Jl. Sunan Kalijaga Gg. VI
531	531		Jl. Sunan Giri - Gang III	Berkoh	Purwokerto Selatan	322,00	Jl. Sunan Giri	Jl. Karangbenda Raya
532	532		Jl. Karangbenda - VI	Berkoh	Purwokerto Selatan	100,00	Jl. Karangbenda Raya	Letter C
533	533		Jl. Taman Asmaul Husnah	Berkoh	Purwokerto Selatan	95,00	Jl. Soka Indah	Jl. Soka Indah
534	534		Jl. Karangbenda II	Berkoh	Purwokerto Selatan	257,71	Jl. Karangbenda Raya	Letter C
535	535		Jl. Kelurahan	Berkoh	Purwokerto Selatan	335,00	Jl. Gerilya	Letter C
536	536		Jl. Yayasan	Berkoh	Purwokerto Selatan	405,04	Jl. Jendral Soedirman	Jl. Beringin

1	2	3	4	5	6	7	8	9
537	537		Jl. Yayasan 1	Berkoh	Purwokerto Selatan	170,00	Jl. Yayasan	Jl. Beringin
538	538		Jl. Komplek Perumahan Citra Pratama Residence	Berkoh	Purwokerto Selatan	329,80	Jl. Sunan Kali jaga	Letter c
539	539		Jl. Komplek Perumahan Sapphire Town House Tahap I	Berkoh	Purwokerto Selatan	487,30	Jl. HM Bahrhun	Letter c
540	540		Jl. Komplek Perumahan Sapphire Town House Tahap II	Berkoh	Purwokerto Selatan	339,10	Jl Utama Sapphire town house	Letter c
541	541		Gg. Kalisantri III	Karangklesem	Purwokerto Selatan	120,00	Jl. Prof. M. Yamin	Letter C
542	542		Jl. PDAM	Karangklesem	Purwokerto Selatan	85,00	Jl. Lusin	Bak PDAM
543	543		Gg. Mushola Nurul Hasanah	Karangklesem	Purwokerto Selatan	40,00	Jl. Lusin	Letter C
544	544	572, 7055, 9442, 7057, 5846	Jl. Kenanga	Karangklesem	Purwokerto Selatan	864,93	Jl. Lesanpura	Japak
545	545	623, 656,	Jl. Kisar	Karangklesem	Purwokerto Selatan	367,37	Jl. SMP 5	Jl. Prof. M. Yamin
546	546	674, 7990	Jl. Kelurahan	Karangklesem	Purwokerto Selatan	160,83	Jl. Damri	Jl. Blok KL
547	547		Jl. Azzahro	Karangklesem	Purwokerto Selatan	261,00	Jl. Gn. Tugel	Jl. Perum Bukit Nirwana Raya
548	548	8598	Gg. Dipakarta	Karangklesem	Purwokerto Selatan	97,28	Jl. Gn Tugel	Letter C
549	549		Gg. Nadi Wiryra	Karangklesem	Purwokerto Selatan	66,00	Jl. Gn Tugel	Japak
550	550	6450	Gg. Nadi Wiryra II	Karangklesem	Purwokerto Selatan	79,20	Jl. Gn. Tugel	Japak
551	551		Jl. Berkah Gg. I	Karangklesem	Purwokerto Selatan	334,00	Jl. Berkah	Japak
552	552		Jl. Berkah Gg. II	Karangklesem	Purwokerto Selatan	78,00	Jl. Berkah	Jl. Berkah Gg. I
553	553		Gg. Masjid Nur Hidayah	Karangklesem	Purwokerto Selatan	248,90	Jl. Lusin	Letter C
554	554	8978	Jl. Patroli Gg. I	Karangklesem	Purwokerto Selatan	305,00	Jl. Patroli	Jl. Berkah Gg. I
555	555	573, 5885	Jl. Barkah	Karangklesem	Purwokerto Selatan	340,46	Jl. Patroli	Jl. Patroli Gg. I
556	556	5262	Jl. Karkes Gg. I	Karangklesem	Purwokerto Selatan	30,57	Jl. Karkes	Letter C
557	557	5735	Jl. Karkes	Karangklesem	Purwokerto Selatan	78,00	Jl. Patroli	Letter C
558	558	9186	Jl. Karkes Gg. II	Karangklesem	Purwokerto Selatan	30,10	Jl. Karkes	Letter C
559	559	6770	Gg. Subur	Karangklesem	Purwokerto Selatan	151,97	Jl. Patroli	Gg. Gotong Royong
560	560	8812, 9212	Gg. Gotong Royong	Karangklesem	Purwokerto Selatan	160,65	Jl. Gn Tugel	Japak
561	561	8006	Jl. Buntu	Karangklesem	Purwokerto Selatan	264,18	Jl. Wadaskelir	Kalibener
562	562	6392, 8295	Jl. Kalidringo	Karangklesem	Purwokerto Selatan	310,11	Jl. Gn Tugel	Jl. Lesanpura

1	2	3	4	5	6	7	8	9
563	563	9182	Jl. Prajurit Risun Gg. I	Karangklesem	Purwokerto Selatan	136,01	Jl. Gn. Tugel	Jl. Prajurit Risun
564	564	8199	Jl. Prajurit Risun Gg. II	Karangklesem	Purwokerto Selatan	263,64	Jl. Prajurit Risun	Jl. Prajurit Risun Gg. I
565	565		Jl. Teknas	Karangklesem	Purwokerto Selatan	235,55	Jl. Wanadadi	Jl. Wadaskelir
566	566		Jl. Prajurit Sudarmo	Karangklesem	Purwokerto Selatan	148,07	Jl. Gn Tugel	Jl. Kalidringo
567	567	8965	Jl. Sersan Mijan	Karangklesem	Purwokerto Selatan	93,75	Jl. Prof. M. Yamin	Jl. Prajurit Risun
568	568	8912	Gg. Kenari	Karangklesem	Purwokerto Selatan	120,88	Jl. Pringgede	Jl. Sersan Mijan
569	569	6587	Gg. Yudistira	Karangklesem	Purwokerto Selatan	150,00	Jl. Pringgede	Jl. Wadaskelir
570	570	8574	Jl. Pesarehan	Karangklesem	Purwokerto Selatan	248,20	Jl. Wahid Hasyim	Jl. Lesanpura
571	571	6354	Jl. Citra Wijaya	Karangklesem	Purwokerto Selatan	220,34	Jl. Kisar	Jl. Pramuka Raya
572	572	6748	Jl. Buntu II	Karangklesem	Purwokerto Selatan	103,82	Jl. Kisar	Makam
573	573		Jl. Buntu III	Karangklesem	Purwokerto Selatan	33,00	Jl. Perum Asri	Letter C
574	574	7455	Jl. Pramuka Raya	Karangklesem	Purwokerto Selatan	284,33	Jl. Kisar	Jl. Wahid Hasyim
575	575		Gg. Kalisantri II	Karangklesem	Purwokerto Selatan	162,54	Jl. Prof. M. Yamin	Jl. Teknas
576	576	5413	Jl. Sersan Sadiman (Timur)	Karangklesem	Purwokerto Selatan	113,40	Jl. Kisar	Kali
577	577		Jl. Sersan Sadiman (Barat)	Karangklesem	Purwokerto Selatan	219,08	Jl. Prof. M. Yamin	Japak
578	578	9088	Jl. SMP 5 Gg. Hidayah II	Karangklesem	Purwokerto Selatan	205,01	Jl. SMP 5	Jl. Kelurahan Gg. Hidayah III
579	579		Jl. Damri Gg. Hidayah IV	Karangklesem	Purwokerto Selatan	140,15	Jl. Damri	Jl. SMP 5 Gg. Hidayah II
580	580	5328	Jl. SMP 5 Gg. Hidayah I	Karangklesem	Purwokerto Selatan	216,00	Jl. SMP 5	Jl. KH. Wahid Hasyim
581	581		Gg. XIII	Karangklesem	Purwokerto Selatan	300,36	Jl. Damri	Jl. Prof. M. Yamin XIII
582	582	6573	Jl. PD Kencana	Karangklesem	Purwokerto Selatan	117,79	Jl. Prof. M. Yamin VI	Jl. Pumas III
583	583		Jl. Puskesmas II	Karangklesem	Purwokerto Selatan	93,24	Jl. Prof. M. Yamin VI	Koramil
584	584	9870, 7179	Jl. Sri Hahayu I	Karangklesem	Purwokerto Selatan	250,73	Jl. Prof. M. Yamin	Jl. Puri Indah Blok Q
585	585	7299, 7221	Jl. Sri Rahayu	Karangklesem	Purwokerto Selatan	412,36	Jl. Damri	Jl. SMP 5 Gg. Hidayah I
586	586	9625	Jl. Sri Hahayu II	Karangklesem	Purwokerto Selatan	107,92	Jl. Prof. M. Yamin	Jl. Sri Rahayu
587	587		Jl. Sri Rahayu I A	Karangklesem	Purwokerto Selatan	87,20	Jl. Sri Rahayu I	Jl. Sri Rahayu II
588	588	5392	Jl. Gerilya Gg. Maranatha	Karangklesem	Purwokerto Selatan	136,70	Jl. Gerilya	Letter C

1	2	3	4	5	6	7	8	9
589	589		Gg. Bontos	Karangklesem	Purwokerto Selatan	115,00	Jl. Perum Asri	Japak
590	590		Jl. Gerilya Gg. Maranatha I	Karangklesem	Purwokerto Selatan	105,53	Gg. Maranatha	Letter C
591	591	5335, 5756	Jl. Prajurit Risun	Karangklesem	Purwokerto Selatan	226,52	Jl. Gn. Tugel	Jl. Pringgede
592	592	6214	Jl. Kelurahan Gg. Hidayah III	Karangklesem	Purwokerto Selatan	128,23	Jl. Damri	Jl. SMP 5 Gg. Hidayah V
593	593	9902	Gg. Cempaka	Karangklesem	Purwokerto Selatan	87,94	Jl. Wahid Hasyim	Gg. Kenanga
594	594	5812	Jl. SMK SPM Nasional Purwokerto	Karangklesem	Purwokerto Selatan	89,25	Jl. Wahid Hasyim	Jl. Perum Asri
595	595		Jl. Sri Rahayu	Karangklesem	Purwokerto Selatan	800,00	Jl. Gerilya	Perempatan SMP 5
596	596		Jl. Lusin	Karangklesem	Purwokerto Selatan	1.204,43	Jl. Gn. Tugel	Jl. Pringgede
597	597		Jl. Patroli	Karangklesem	Purwokerto Selatan	287,61	Jl. Gn Tugel	Jl. Arsadimeja
598	598		Gg. Mawar	Karangklesem	Purwokerto Selatan	89,54	Jl. Wahid Hasyim	Gg. Kenanga
599	599		Jl. Wadaskelir	Karangklesem	Purwokerto Selatan	782,84	Jl. Prof. M. Yamin	Batas kel. Karangpucung
600	600		Gg. Melon	Karangklesem	Purwokerto Selatan	360,00	Jl. Gn. Tugel	Letter C
601	601		Jl. Pringgede	Karangklesem	Purwokerto Selatan	418,64	Jl. Lusin	Jl. Lesanpura
602	602		Jl Patroli Gg. 2	Karangklesem	Purwokerto Selatan	202,00	Jl. Patroli	Jl. Patroli Gg. 1
603	603		Jl. Nadan	Karangklesem	Purwokerto Selatan	442,67	Jl. Gn. Tugel	Jl. Pringgede
604	604		Jl. Perum. Griya Permata Raya	Karangklesem	Purwokerto Selatan	77,38	Jl. Wiryanata	Letter C
605	605		Gg. Puri Indah Blok A-B	Karangklesem	Purwokerto Selatan	205,06	Jl. Kelurahan	Jl. SMP 5 Gg. Hidayah I
606	606		Jl. Puri Indah blok C-D	Karangklesem	Purwokerto Selatan	130,11	Jl. Kelurahan	Jl. SMP 5 Gg. Hidayah I
607	607		Jl. Puri Indah blok E-F	Karangklesem	Purwokerto Selatan	135,46	Jl. Kelurahan	Jl. SMP 5 Gg. Hidayah I
608	608		Jl. Puri Indah blok G-H	Karangklesem	Purwokerto Selatan	140,69	Jl. Kelurahan	Jl. SMP 5 Gg. Hidayah I
609	609		Jl. Puri Indah blok I-J	Karangklesem	Purwokerto Selatan	177,96	Jl. Kelurahan	Jl. SMP 5 Gg. Hidayah I
610	610		Jl. Puri Indah blok K-L	Karangklesem	Purwokerto Selatan	159,78	Jl. SMP 5 Gg. Hidayah I	Jl. Puri Indah blok R-S
611	611		Jl. Puri Indah blok N-M	Karangklesem	Purwokerto Selatan	124,27	Jl. Puri Indah blok Q	Jl. SMP 5 Gg. Hidayah I
612	612		Jl. Puri Indah blok O-P	Karangklesem	Purwokerto Selatan	121,57	Jl. Puri Indah blok Q	Jl. SMP 5 Gg. Hidayah I
613	613		Jl. Puri Indah blok Q	Karangklesem	Purwokerto Selatan	29,39	Jl. Sri Rahayu I	Jl. Puri Indah blok Q
614	614		Jl. Puri Indah blok R-S	Karangklesem	Purwokerto Selatan	92,41	Jl. Puri Indah blok K-L	Jl. Puri Indah blok R-S

1	2	3	4	5	6	7	8	9
615	615		Jl. Sri Rahayu IB	Karangklesem	Purwokerto Selatan	103,41	Jl. Damri	Jl. Sri Rahayu I
616	616		Gg. Gereja	Karangklesem	Purwokerto Selatan	87,00	Jl. Aranda Raya	Letter C
617	617		Jl. Perum Puri Indah Raya	Karangklesem	Purwokerto Selatan	430,00	Jl. KH. Wahid Hasyim	Jl. SMP 5 Gg. Hidayah I
618	618		Gg. Suka Damai II	Karangpucung	Purwokerto Selatan	30,00	Jl. Suka Damai	Letter C
619	619		Gg. Suka Damai III	Karangpucung	Purwokerto Selatan	58,00	Jl. Suka Damai	Letter C
620	620		Gg. Suka Damai IV	Karangpucung	Purwokerto Selatan	85,90	Jl. Suka Damai	Letter C
621	621		Gg. Suka Damai VI	Karangpucung	Purwokerto Selatan	164,00	Jl. Suka Damai	Gg. Suka Damai IV
622	622	6391	Jl. Prof. M. Yamin Gg. Samsat I	Karangpucung	Purwokerto Selatan	51,00	Jl. Prof. M. Yamin III	Jl. Prof. M. Yamin V
623	623		Jl. Prof. M. Yamin Gg. Samsat II	Karangpucung	Purwokerto Selatan	51,00	Jl. Prof. M. Yamin III	Jl. Prof. M. Yamin V
624	624		Jl. Irigasi	Karangpucung	Purwokerto Selatan	118,00	Jl. Tambak Batu I	Jl. Tambak Batu II
625	625	8643	Jl. Kapiran	Karangpucung	Purwokerto Selatan	143,00	Jl. Tambak Batu I	Makam
626	626		Jl. Tambak Batu V	Karangpucung	Purwokerto Selatan	150,00	Jl. Tambak Batu	Letter C
627	627	6987	Jl. Pembina IV	Karangpucung	Purwokerto Selatan	151,00	Jl. KH. Agus Salim	Jl. Pembina
628	628	534	Jl. Puskesmas	Karangpucung	Purwokerto Selatan	290,00	Jl. Gerilya	Jl. Kecamatan Purwokerto Selatan
629	629		Jl. Puskesmas Gg. I	Karangpucung	Purwokerto Selatan	178,00	Jl. Puskesmas	Jl. Kelurahan
630	630	4865	Jl. Puskesmas Gg. II	Karangpucung	Purwokerto Selatan	156,74	Jl. Puskesmas	Jl. Kelurahan
631	631	9117	Jl. Puskesmas Gg. III	Karangpucung	Purwokerto Selatan	140,21	Jl. Puskesmas	Jl. Kelurahan
632	632	4989	Jl. Puskesmas Gg. IV	Karangpucung	Purwokerto Selatan	131,05	Jl. Puskesmas	Jl. Kelurahan
633	633	4880	Jl. Puskesmas Gg. V	Karangpucung	Purwokerto Selatan	116,37	Jl. Puskesmas	Jl. Kelurahan
634	634	4877	Jl. Flamboyan Baru	Karangpucung	Purwokerto Selatan	363,28	Jl. Gerilya	Jl. Patriot
635	635	5006	Jl. Kelurahan	Karangpucung	Purwokerto Selatan	324,77	Jl. Gerilya	Jl. Prof M Yamin VI
636	636		Jl. Gerilya Gg. III SDN III	Karangpucung	Purwokerto Selatan	64,00	Jl. Gerilya	Jl. Puskesmas Gg. I
637	637	4868	Jl. Pembina I	Karangpucung	Purwokerto Selatan	132,73	Jl. KH. Agus Salim	Jl. Pembina
638	638	9499	Jl. Pembina II	Karangpucung	Purwokerto Selatan	109,47	Jl. KH. Agus Salim	Jl. Pembina
639	639	6987	Jl. Pembina III	Karangpucung	Purwokerto Selatan	152,93	Jl. KH. Agus Salim	Jl. Pembina
640	640	4974, 7422	Jl. Prof. M. Yamin I	Karangpucung	Purwokerto Selatan	254,51	Jl. Prof. M. Yamin	Jl. Damri

1	2	3	4	5	6	7	8	9
641	641	7693	Jl. Prof. M. Yamin II	Karangpucung	Purwokerto Selatan	167,91	Jl. Prof. M. Yamin	Jl. Gerilya Gg. I
642	642	527	Jl. Prof. M. Yamin III	Karangpucung	Purwokerto Selatan	229,49	Jl. Prof. M. Yamin	Jl. Damri
643	643	4944	Jl. Prof. M. Yamin IV	Karangpucung	Purwokerto Selatan	171,98	Jl. Prof. M. Yamin	Jl. Puskesmas
644	644	4905	Jl. Prof. M. Yamin V	Karangpucung	Purwokerto Selatan	217,47	Jl. Prof. M. Yamin	Jl. Damri
645	645	4924	Jl. Prof. M. Yamin VII	Karangpucung	Purwokerto Selatan	234,62	Jl. Prof. M. Yamin	Jl. Damri
646	646	4949	Jl. Prof. M. Yamin VIII	Karangpucung	Purwokerto Selatan	136,07	Jl. Prof. M. Yamin	Jl. Puskesmas
647	647	8665	Jl. Prof. M. Yamin IX	Karangpucung	Purwokerto Selatan	231,65	Jl. Prof. M. Yamin	Jl. Damri
648	648	9759	Jl. Prof. M. Yamin X	Karangpucung	Purwokerto Selatan	125,57	Jl. Prof. M. Yamin	Jl. Puskesmas
649	649	7379	Jl. Prof. M. Yamin XI	Karangpucung	Purwokerto Selatan	122,78	Jl. Prof. M. Yamin	Jl. Puskesmas
650	650	4965	Jl. Prof. M. Yamin XIII	Karangpucung	Purwokerto Selatan	218,00	Jl. Prof. M. Yamin	Jl. Damri
651	651		Gg. Duren	Karangpucung	Purwokerto Selatan	97,00	Jl. Pembina	Jl. SD Impres
652	652	6201	Jl. Terpadu	Karangpucung	Purwokerto Selatan	16,91	Jl. Bersole Indah	Jl. HS. Sukarya
653	653	5503	Jl. Makam	Karangpucung	Purwokerto Selatan	119,49	Jl. Wanadadi II	Makam
654	654	9042	Jl. Mangun Saskoro	Karangpucung	Purwokerto Selatan	37,67	Jl. Wadaskelir	Batas Desa Sidabowa
655	655	9882	Jl. Wanadadi II	Karangpucung	Purwokerto Selatan	346,64	Jl. Wanadadi	Jl. Wadas Kelir
656	656	7805	Jl. Wanadadi III	Karangpucung	Purwokerto Selatan	260,66	Jl. SD Impres	Jl. Wanadadi II
657	657	7734, 7077	Jl. HS. Sukarya	Karangpucung	Purwokerto Selatan	405,11	Jl. SD Impres	Jl. Wadas Kelir
658	658		Jl. Pesantren	Karangpucung	Purwokerto Selatan	260,66	Jl. SD Impres	Jl. Wanadadi III
659	659		Gg. Nurrurohman	Karangpucung	Purwokerto Selatan	70,34	Jl. SD Impres	Jl. Pesantren
660	660	5366	Jl. Bersole Indah	Karangpucung	Purwokerto Selatan	215,63	Jl. Tanjlig	Jembatan Irigasi
661	661		Gg. Bima	Karangpucung	Purwokerto Selatan	72,47	Jl. SD Impres	Gg. Bima V
662	662	7606	Gg. Kacer I	Karangpucung	Purwokerto Selatan	144,33	Jl. SD Impres	Gg. Bima
663	663	6910, 6124	Jl. Puri Mandiri	Karangpucung	Purwokerto Selatan	224,21	Jl. SMK TEKNAS	Jl. SMK TEKNAS
664	664	6803	Jl. Tambak Batu III	Karangpucung	Purwokerto Selatan	200,78	Jl. Tambak Batu	Letter C
665	665		Jl. Tambak Batu IV	Karangpucung	Purwokerto Selatan	97,74	Jl. Tambak Batu	Letter C
666	666	9326	Jl. KH. Agus Salim Gg. I	Karangpucung	Purwokerto Selatan	74,00	Jl. KH. Agus Salim	Jl. Kelurahan

1	2	3	4	5	6	7	8	9
667	667	6818	Jl. KH. Agus Salim Gg. II	Karangpucung	Purwokerto Selatan	83,44	Jl. KH. Agus Salim	Jl. Kelurahan
668	668	7631	Jl. KH. Agus Salim Gg. III	Karangpucung	Purwokerto Selatan	83,49	Jl. KH. Agus Salim	Jl. Kelurahan
669	669	5930	Jl. KH. Agus Salim Gg. IV	Karangpucung	Purwokerto Selatan	85,40	Jl. KH. Agus Salim	Jl. Kelurahan
670	670	5683	Jl. KH. Agus Salim Gg. V	Karangpucung	Purwokerto Selatan	86,48	Jl. KH. Agus Salim	Jl. Kelurahan
671	671	9491	Jl. KH. Agus Salim Gg. VI	Karangpucung	Purwokerto Selatan	83,92	Jl. KH. Agus Salim	Jl. Kelurahan
672	672	7260	Jl. KH. Agus Salim Gg. VII	Karangpucung	Purwokerto Selatan	82,06	Jl. KH. Agus Salim	Jl. Kelurahan
673	673		Jl. Makam	Karangpucung	Purwokerto Selatan	35,77	Jl. Pembina	Makam
674	674	6858	Jl. Kecamatan (Purwokerto Selatan)	Karangpucung	Purwokerto Selatan	150,84	Jl. Prof. M. Yamin	Jl. Agus Salim
675	675	5507	Jl. Merpati	Karangpucung	Purwokerto Selatan	335,18	Jl. Gerilya	Jl. Perintis Kemerdekaan
676	676	7361	Jl. Gerilya Gg. I	Karangpucung	Purwokerto Selatan	164,23	Jl. Gerilya	Jl. Prof. M. Yamin III
677	677	8563	Jl. Flamboyan Baru Gg. I	Karangpucung	Purwokerto Selatan	92,75	Jl. Flamboyan Baru	Japak
678	678	9855	Jl. Buntu	Karangpucung	Purwokerto Selatan	129,78	Jl. Gandasuli	Letter C
679	679	9916	Gg. Mawar II	Karangpucung	Purwokerto Selatan	82,00	Jl. Patriot	Jl. Suka Damai
680	680	5429	Gg. Anggrek	Karangpucung	Purwokerto Selatan	74,28	Jl. Perintis kemerdekaan	Letter C
681	681	5725	Gg. Cempaka	Karangpucung	Purwokerto Selatan	152,58	Jl. Perintis kemerdekaan	Letter C
682	682	9027, 5586	Jl. Puter Utara	Karangpucung	Purwokerto Selatan	226,87	Jl. Perintis kemerdekaan	Jl. Blok S.21-R.1
683	683	8206	Jl. Melati	Karangpucung	Purwokerto Selatan	91,00	Jl. Kalibener	Jl. Sidanegara
684	684	6668	Jl. Kalibener Gg. Nurul Jannah	Karangpucung	Purwokerto Selatan	86,00	Jl. Kalibener	Sungai
685	685	8880	Jl. Gerilya Gg. II	Karangpucung	Purwokerto Selatan	124,00	Jl. Gerilya	Jl. Prof. M. Yamin IV
686	686		Gg. Cakramarta	Karangpucung	Purwokerto Selatan	71,00	Jl. Wanadadi III	Letter C
687	687	4908, 6442	Jl. Tamabak Batu II	Karangpucung	Purwokerto Selatan	216,68	Jl. Tambak Batu	Letter C
688	688		Gg. Suka Damai V	Karangpucung	Purwokerto Selatan	45,00	Jl. Suka Damai	Letter C
689	689	4946	Jl. Gandasuli	Karangpucung	Purwokerto Selatan	500,00	Proliman	Jl. Perintis Kemerdekaan
690	690	388	Jl. Teknas	Karangpucung	Purwokerto Selatan	650,00	Jl. Kh. Agus Salim	Jl. Karangklesem-Karangpucung
691	691		Gang Dukuh	Karangpucung	Purwokerto Selatan		Jl. Agus Salim	Jl. Pembina III
692	692		Jl. Komplek Perumahan Karangpucung Indah	Karangpucung	Purwokerto Selatan	600,26	Jl. Tambak batu	Letter c
693	693		Jl. Komplek Perumahan Karangpucung Permai	Karangpucung	Purwokerto Selatan	1.078,30	Jl. Pembina	Letter c

1	2	3	4	5	6	7	8	9
694	694		Jl. Komplek Perumahan Griya Satria Bukit Permata Tahap II	Karangpucung	Purwokerto Selatan	70,00	Jl Utama Griya satria bukit permata	Letter c
695	695	4878	Jl. Pejagalan	Purwokerto Kidul	Purwokerto Selatan	252,15	Jl. Jend. Soedirman	Jl. Pramuka
696	696	4917	Jl. Pertabatan II	Purwokerto Kidul	Purwokerto Selatan	317,10	Jl. Pertabatan	Jl. Pertabatan III
697	697	4892	Jl. Pertabatan III	Purwokerto Kidul	Purwokerto Selatan	172,72	Jl. Jend. Soedirman	Jl. Pramuka
698	698	5263	Jl. Sarwo Endah Raya	Purwokerto Kidul	Purwokerto Selatan	361,54	Jl. Sarwo Endah	Jl. Sarwo Endah VII
699	699	7278	Jl. Sarwo Endah	Purwokerto Kidul	Purwokerto Selatan	121,01	Jl. Pancurawis	Jl. Sarwo Endah
700	700	9911	Jl. Sarwo Endah II	Purwokerto Kidul	Purwokerto Selatan	301,42	Jl. Pancurawis	Jl. Sarwo Endah VII
701	701	5676	Jl. Sarwo Endah III	Purwokerto Kidul	Purwokerto Selatan	237,52	Jl. Pancurawis	Jl. Sarwo Endah VII
702	702	9738	Jl. Sarwo Endah IV	Purwokerto Kidul	Purwokerto Selatan	239,48	Jl. Pancurawis	Jl. Sarwo Endah VII
703	703	7007	Jl. Sarwo Endah V	Purwokerto Kidul	Purwokerto Selatan	135,48	Jl. Pancurawis	Jl. Sarwo Endah
704	704	6532	Jl. Sarwo Endah VI	Purwokerto Kidul	Purwokerto Selatan	126,97	Jl. Pancurawis	Jl. Sarwo Endah
705	705	9599, 8929	Jl. Sarwo Endah VII	Purwokerto Kidul	Purwokerto Selatan	501,85	Jl. Pancurawis	Jl. Sarwodadi Raya
706	706	5342	Gg. Kamboja	Purwokerto Kidul	Purwokerto Selatan	73,14	Jl. Pancurawis	Kali Deng
707	707	7619	Gg. Seroja	Purwokerto Kidul	Purwokerto Selatan	112,48	Jl. Pancurawis	Letter C
708	708	8138	Gg. Kenanga	Purwokerto Kidul	Purwokerto Selatan	130,71	Jl. Pancurawis	Kali Deng
709	709	8624	Gg. Mawar	Purwokerto Kidul	Purwokerto Selatan	108,19	Jl. Pancurawis	Kali Deng
710	710	5137	Gg. Anggrek	Purwokerto Kidul	Purwokerto Selatan	113,05	Jl. Pancurawis	Kali Deng
711	711	6671	Gg. Merpati	Purwokerto Kidul	Purwokerto Selatan	105,78	Jl. Pancurawis	Kali Deng
712	712	8881, 7072	Gg. Lapang I	Purwokerto Kidul	Purwokerto Selatan	263,10	Jl. Pancurawis	Jl. Sarwodadi
713	713	8511	Gg. Lapang I A	Purwokerto Kidul	Purwokerto Selatan	101,88	Gg. Lapang I	Gg. Lapang III
714	714	6185	Gg. Lapang II	Purwokerto Kidul	Purwokerto Selatan	73,80	Jl. Pancurawis	Gg. Lapang I A
715	715	5632	Gg. Lapang III	Purwokerto Kidul	Purwokerto Selatan	148,16	Jl. Pancurawis	Japak
716	716		Gg. Makam RW IX	Purwokerto Kidul	Purwokerto Selatan	508,62	Jl. Sidodadi	Letter C
717	717	5834	Gg. Karanganyar II	Purwokerto Kidul	Purwokerto Selatan	228,18	Jl. Jend. Soedirman	Jl. Pancurawis
718	718	378	Jl. Sidodadi	Purwokerto Kidul	Purwokerto Selatan	535,84	Jl. Panjaitan	Jl. Pancurawis
719	719	7831	Jl. Sidodadi Gg. III	Purwokerto Kidul	Purwokerto Selatan	119,37	Jl. Pramuka	Jl. Sidodadi

1	2	3	4	5	6	7	8	9
720	720	6534	Jl. Sidodadi Gg. III A	Purwokerto Kidul	Purwokerto Selatan	114,21	Jl. Sidodadi Gg. III	Letter C
721	721	6534	Jl. Sidodadi Gg. III B	Purwokerto Kidul	Purwokerto Selatan	87,35	Jl. Sidodadi Gg. III	Letter C
722	722	5795	Jl. Sidodadi Gg. IV	Purwokerto Kidul	Purwokerto Selatan	87,38	Jl. Sidodadi	Letter C
723	723	8681	Jl. Sidodadi Gg. V	Purwokerto Kidul	Purwokerto Selatan	55,61	Jl. Sidodadi	Letter C
724	724	5182	Gg. Karanganyar I	Purwokerto Kidul	Purwokerto Selatan	180,41	Jl. Jend. Soedirman	Jl. Pancurawis
725	725	9166	Gg. Melati	Purwokerto Kidul	Purwokerto Selatan	124,77	Jl. Pramuka	Letter C
726	726	6291	Gg. Melati	Purwokerto Kidul	Purwokerto Selatan	249,00	Jl. Jend. Soedirman	Jl. Kebon Kapol
727	727	4886, 6996	Jl. Sarwodadi Raya	Purwokerto Kidul	Purwokerto Selatan	359,09	Jl. Jend. Soedirman	Jl. Sarwo Endah VII
728	728	5130, 7135, 7395	Jl. Sarwodadi	Purwokerto Kidul	Purwokerto Selatan	363,77	Jl. Pancurawis	Gg. Sarwodadi IV
729	729	8881	Gg. Sarwodadi I	Purwokerto Kidul	Purwokerto Selatan	104,93	Jl. Sarwodadi Raya	Gg. Lapang 1
730	730	4926	Gg. Sarwodadi II	Purwokerto Kidul	Purwokerto Selatan	95,64	Jl. Jend. Soedirman	Jl. Sarwodadi Raya
731	731	7766, 4926	Gg. Sarwodadi III	Purwokerto Kidul	Purwokerto Selatan	204,14	Jl. Sarwodadi Raya	Jl. Sarwodadi
732	732	4941	Gg. Sarwodadi IV	Purwokerto Kidul	Purwokerto Selatan	98,53	Jl. Jend. Soedirman	Gg. Sarwodadi 6
733	733	7456	Gg. Sarwodadi V	Purwokerto Kidul	Purwokerto Selatan	108,02	Jl. Sarwodadi Raya	Gg. Sarwodadi A
734	734	7456	Gg. Sarwodadi VI	Purwokerto Kidul	Purwokerto Selatan	101,21	Jl. Sarwodadi Raya	Gg. Sarwodadi IV
735	735	5154, 8890	Gg. Sarwodadi A	Purwokerto Kidul	Purwokerto Selatan	83,10	Jl. Sarwodadi	Jl. Sarwo Endah
736	736	9892	Gg. Mentari	Purwokerto Kidul	Purwokerto Selatan	66,00	Jl. Pancurawis	Masjid Nurul Hikmah
737	737		Gg. Teratai	Purwokerto Kidul	Purwokerto Selatan	65,00	Jl. Pancurawis	Letter C
738	738	8771	Gg. Blimbing	Purwokerto Kidul	Purwokerto Selatan	136,48	Jl. Pancurawis	Kali Deng
739	739	5760	Gg. Nusa Indah	Purwokerto Kidul	Purwokerto Selatan	93,26	Jl. Pancurawis	Kali Deng
740	740	6571	Jl. Kebon Kapol	Purwokerto Kidul	Purwokerto Selatan	189,00	Jl. Jend. Soedirman	Jl. Supriyadi
741	741	8752	Gg. Cempaka	Purwokerto Kidul	Purwokerto Selatan	128,81	Jl. Pancurawis	Kali Deng
742	742	8946	Gg. Jati	Purwokerto Kidul	Purwokerto Selatan	147,00	Jl. Sarwo Endah 7	Letter C
743	743	6781	Gg. Jati A	Purwokerto Kidul	Purwokerto Selatan	85,00	Jl. Sarwo Endah VII	Letter C
744	744		Gg. Makam Pancurawis	Purwokerto Kidul	Purwokerto Selatan	75,00	Jl. Pancurawis	Makam
745	745		Gg. Perintis	Purwokerto Kidul	Purwokerto Selatan	85,00	Jl. Gerilya	Masjid Nur Kharomah

1	2	3	4	5	6	7	8	9
746	746	5402	Gg. Aster	Purwokerto Kidul	Purwokerto Selatan	99,00	Jl. Pancurawis	Masjid Nur Kharomah
747	747	378	Jl. Sidodadi	Purwokerto Kulon	Purwokerto Selatan	339,36	Jl. DI. Panjaitan	Gg. Kr. Anyar II
748	748	4918	Jl. Kol. Sugiono Gg. II	Purwokerto Kulon	Purwokerto Selatan	127,23	Jl. Kol. Sugiono	Jl. Kalibener Gg. I
749	749	7276	Jl. Sudagaran	Purwokerto Kulon	Purwokerto Selatan	211,22	Jl. Pramuka	Jl. Jenderal Sudirman
750	750	5003, 4870, 5236, 8923	Jl. Sudagaran I	Purwokerto Kulon	Purwokerto Selatan	375,08	Jl. Pramuka	Letter C
751	751		Jl. Sudagaran 1A	Purwokerto Kulon	Purwokerto Selatan	281,00	Jl. D.I. Panjaitan	Jl. Sudagaran II
752	752	8692	Jl. Sudagaran III	Purwokerto Kulon	Purwokerto Selatan	112,82	Jl. DI. Panjaitan	Jl. Sudagaran I
753	753		Jl. Sudagaran IV	Purwokerto Kulon	Purwokerto Selatan	85,20	Jl. DI. Panjaitan	Jl. Sidodadi Gg. III
754	754		Jl. Sidanegara	Purwokerto Kulon	Purwokerto Selatan	350,00	Jl. Perintis Kemerdekaan	Jl. Kalibener
755	755	7458	Jl. Sidanegara I	Purwokerto Kulon	Purwokerto Selatan	69,66	Jl. Perintis Kemerdekaan	Jl. Tipar Baru Gg. V
756	756	4988	Jl. Sidanegara II	Purwokerto Kulon	Purwokerto Selatan	76,35	Jl. Perintis Kemerdekaan	Jl. Sidanegara Tengah
757	757	5011	Jl. Sidanegara III	Purwokerto Kulon	Purwokerto Selatan	263,27	Jl. Perintis Kemerdekaan	Parit
758	758	7200	Jl. Sidanegara Gg. III A	Purwokerto Kulon	Purwokerto Selatan	71,85	Jl. Sidanegara Gg. III	Japak Melati II
759	759	6866	Jl. Sidanegara Gg. III B	Purwokerto Kulon	Purwokerto Selatan	44,41	Jl. Sidanegara Gg. III	Jl. Tipar Baru Gg. I
760	760		Jl. Gedung Olahraga	Purwokerto Kulon	Purwokerto Selatan	127,80	Jl. Perum Pondok Indah Blok E-F	Letter C
761	761		Jl. Masjid Baitulrahman	Purwokerto Kulon	Purwokerto Selatan	247,82	Jl. DI. Panjaitan	Letter C
762	762	8551	Gg. Damri	Purwokerto Kulon	Purwokerto Selatan	152,86	Jl. Sukadamai	Letter C
763	763	6732	Jl. Sidanegara Tengah	Purwokerto Kulon	Purwokerto Selatan	745,93	Jl. Perintis Kemerdekaan	Jl. Tipar Baru Gg. V
764	764		Jl. DI. Panjaitan Gg. II	Purwokerto Kulon	Purwokerto Selatan	55,89	Jl. DI. Panjaitan	Letter C
765	765	516, 5570, 5910, 6388	Jl. Stadion mini. VI	Purwokerto Kulon	Purwokerto Selatan	475,02	Jl. Stadion Mini	Jl. Stadion Mini IV
766	766	8024	Jl. DI. Panjaitan Gg. IV	Purwokerto Kulon	Purwokerto Selatan	55,18	Jl. DI. Panjaitan	Letter C
767	767	8369	Jl. DI. Panjaitan Gg. V A	Purwokerto Kulon	Purwokerto Selatan	76,49	Jl. DI. Panjaitan	Letter C
768	768	7825	Jl. DI. Panjaitan Gg. V	Purwokerto Kulon	Purwokerto Selatan	30,18	Jl. DI. Panjaitan	Japak
769	769	8552, 7924	Jl. Stadion Mini IV	Purwokerto Kulon	Purwokerto Selatan	245,56	Jl. Stadion Mini . V	Jl. Stadion Mini I
770	770	6411	Jl. Perintis Kemerdekaan	Purwokerto Kulon	Purwokerto Selatan	80,79	Jl. Perintis Kemerdekaan	Jl. Kalibener Gg. I
771	771	8369	Jl. Perintis Kemerdekaan Gg. I	Purwokerto Kulon	Purwokerto Selatan	46,12	Jl. Perintis Kemerdekaan	Jl. Kalibener Gg. I

1	2	3	4	5	6	7	8	9
772	772	6967	Jl. Asrama Polri	Purwokerto Kulon	Purwokerto Selatan	220,20	Jl. Perintis Kemerdekaan	Letter C
773	773		Jl. DI. Panjaitan Gg.TK Dipo	Purwokerto Kulon	Purwokerto Selatan	34,15	Jl. DI. Panjaitan	TK
774	774	5166	Jl. S. Parman Gg. I	Purwokerto Kulon	Purwokerto Selatan	184,39	Jl. S. Parman	Jl. Kongsen
775	775	9500	Jl. S. Parman Gg. I A	Purwokerto Kulon	Purwokerto Selatan	94,23	Jl. Kongsen	Jl. S. Parman Gg. I
776	776	6456	Jl. S. Parman Gg. I B	Purwokerto Kulon	Purwokerto Selatan	76,38	Jl. Kongsen	Jl. S. Parman Gg. I
777	777		Jl. S. Parman Gg. I C	Purwokerto Kulon	Purwokerto Selatan	59,12	Jl. Kongsen	Jl. S. Parman Gg. I
778	778		Jl. DI. Panjaitan Gg. Kavling	Purwokerto Kulon	Purwokerto Selatan	77,00	Jl. DI. Panjaitan	Letter C
779	779		Jl. Masjid Jammrottul mutaqim	Purwokerto Kulon	Purwokerto Selatan	30,00	Jl. Pramuka	Masjid/ Japak
780	780	5617	Jl. Di. Panjaitan Gg. 1	Purwokerto Kulon	Purwokerto Selatan	49,31	Jl. Di. Panjaitan	Letter C
781	781		Jl. Di. Panjaitan Gg.3	Purwokerto Kulon	Purwokerto Selatan	59,28	Jl. Di. Panjaitan	Letter C
782	782	9852	Jl. Di. Panjaitan Gg.6	Purwokerto Kulon	Purwokerto Selatan	30,73	Jl. Di. Panjaitan	Letter C
783	783	9534	Jl. Kuburan	Purwokerto Kulon	Purwokerto Selatan	109,43	Jl. S. Parman	Kuburan
784	784		Jl. Komplek Stadion Mini	Purwokerto Kulon	Purwokerto Selatan	2.250,00	Jl. S. Parman	Jl. Perintis Kemerdekaan
785	785		Jl. Sukadamai	Purwokerto Kulon	Purwokerto Selatan	580,00	Jl. Gerilya	Jl. Perintis Kemerdekaan
786	786		Jl. Stadion Mini . V	Purwokerto Kulon	Purwokerto Selatan	477,84	Jl. Stadion Mini	Jl. Stadion Mini IV
787	787		Jl. Gerilya Gg. IV	Tanjung	Purwokerto Selatan	147,00	Jl. Gerilya	SDIT Mutiara Hati Purwokerto
788	788		Jl. Gerilya Gg. IV A	Tanjung	Purwokerto Selatan	100,00	Jl. Gerilya Gg. IV	Japak
789	789	413	Jl. Tambak Batu	Tanjung	Purwokerto Selatan	146,06	Jl. Gerilya	Jembatan/batas kelurahan
790	790		Gg. Lapangan Selatan	Tanjung	Purwokerto Selatan	100,00	Jl. Gerilya Gg. II	Letter C
791	791	4884	Jl. Pahlawan Gg. VI	Tanjung	Purwokerto Selatan	222,49	Jl. Pahlawan	Makam Cakra Kusuma
792	792	4889	Jl. Pahlawan Gg. VIII	Tanjung	Purwokerto Selatan	241,28	Jl. Pahlawan	Letter C
793	793		Gg. Benda II	Tanjung	Purwokerto Selatan	65,00	Jl. Pahlawan Gg. VIII	Letter C
794	794		Gg. Benda I	Tanjung	Purwokerto Selatan	140,00	Jl. Pahlawan Gg. VI	Jl. Pahlawan Gg. VIII
795	795		Jl. Gerilya Gg. I	Tanjung	Purwokerto Selatan	122,00	Jl. Gerilya	Jl. Pahlawan Gg. XI
796	796		Jl. Ragandria	Tanjung	Purwokerto Selatan	574,45	Jl. Tambak batu	Japak
797	797	9661	Gg. Gapokan	Tanjung	Purwokerto Selatan	123,76	Jl. Gerilya Gg. III	Letter C

1	2	3	4	5	6	7	8	9
798	798	5524	Gg. Masjid	Tanjung	Purwokerto Selatan	87,54	Jl. Gerilya Gg. II	Letter C
799	799	5689	Jl. Gerilya Gg. Selokan	Tanjung	Purwokerto Selatan	280,59	Jl. Gerilya	Jembatan Irigasi Kali Kranji
800	800		Jl. Masjid An-Nur	Tanjung	Purwokerto Selatan	52,00	Jl. Gerilya	Jl. Gerilya Gg. I
801	801		Gg. Al Jami	Tanjung	Purwokerto Selatan	120,96	Jl. Margantara	Gg. Lebak Indah
802	802	9897	Gg. Lebak Indah	Tanjung	Purwokerto Selatan	73,89	Jl. Veteran	Gg. Margantara
803	803	7343	Gg. Margantara	Tanjung	Purwokerto Selatan	446,03	Jl. Margantara	Gg. Lebak Indah
804	804	4874	Jl. Pahlawan Gg. IX	Tanjung	Purwokerto Selatan	461,23	Jl. Pahlawan	Gg. Selokan Kali Kranji
805	805	9067	Jl. Pahlawan Gg. IX A	Tanjung	Purwokerto Selatan	82,17	Jl. Pahlawan Gg. IX	Gg. Selokan Kali Kranji
806	806		Gg. Makam Katolik	Tanjung	Purwokerto Selatan	176,00	Jl. Pahlawan Gg. VIII	Letter C
807	807		Gg. Selatan Kali Kranji	Tanjung	Purwokerto Selatan	490,89	Jl. Pahlawan Gg. VI	Jl. Pahlawan Gg. IX
808	808		Jl. Pahlawan Gg. VII A	Tanjung	Purwokerto Selatan	294,25	Jl. Pahlawan	Gg. Selokan Kali Kranji
809	809	4952	Jl. Pahlawan Gg. VII	Tanjung	Purwokerto Selatan	282,14	Jl. Pahlawan	Irigasi Kali Kranji
810	810		Gg. Makam Tarimalila B	Tanjung	Purwokerto Selatan	274,08	Jl. Pahlawan Gg. III A	Jl. Pahlawan Gg. V
811	811	8110	Jl. Pahlawan Gg. IV A	Tanjung	Purwokerto Selatan	142,22	Jl. Pahlawan	Gg. Sidemang
812	812	5914	Jl. Pahlawan Gg. III A	Tanjung	Purwokerto Selatan	154,60	Jl. Pahlawan	Irigasi Kali Kranji
813	813	5248	Gg. Sidemang	Tanjung	Purwokerto Selatan	69,54	Jl. Pahlawan Gg. IV	Jl. Pahlawan Gg. VIII
814	814		Gg. Makam Tarimalila A	Tanjung	Purwokerto Selatan	60,00	Jl. Pahlawan	Makam
815	815	4891	Jl. Pahlawan Gg. III	Tanjung	Purwokerto Selatan	130,69	Jl. Pahlawan	Irigasi Kali Kranji
816	816	6187	Jl. Kulon Irigasi	Tanjung	Purwokerto Selatan	90,62	Jl. Gerilya	Batas Desa Kedungwringin
817	817		Jl. Wetan Irigasi	Tanjung	Purwokerto Selatan	88,00	Jl. Gerilya	Japak
818	818	8892	Gg. Margantara Selatan	Tanjung	Purwokerto Selatan	137,01	Jl. Margantara	Gg. Margantara
819	819	9661	Jl. Gerilya - Gang III	Tanjung	Purwokerto Selatan	395,00	Jl. Gerilya	Letter C
820	820		Jl. Gerilya - Gang IIA	Tanjung	Purwokerto Selatan	52,00	Jl. Gerilya	Jl. Gerilya - Gang IIIA
821	821		Jl. Gerilya - Gang IIIA	Tanjung	Purwokerto Selatan	469,00	Jl. Gerilya - Gang III	Japak
822	822	6687	Gg. Perbatasan	Tanjung	Purwokerto Selatan	299,88	Jl. Kulon irigasi	Gg. Sinanjung
823	823		Jl. Kerkop	Tanjung	Purwokerto Selatan	1.400,00	Jl. Pahlawan	Jl. Gerilya

1	2	3	4	5	6	7	8	9
824	824		Jl.Pamujan Indah III	Teluk	Purwokerto Selatan	214,00	Jl.Pamujan Tengah	Masjid At Taqwa
825	825		Jl.Pamujan Baru IA	Teluk	Purwokerto Selatan	106,00	Jl.Pamujan Baru 1	Letter C
826	826		Jl.Pamujan Baru IIIB	Teluk	Purwokerto Selatan	145,00	Jl.Pamujan Baru 1	Letter C
827	827		Jl.Kalimati	Teluk	Purwokerto Selatan	516,00	Jl. Wiryo Suparno	Jl. Patroli
828	828		Jl.Pamujan Selatan I	Teluk	Purwokerto Selatan	173,00	Jl.Arsadimeja	Jl. Pamujan Raya
829	829		Gang Dahlia IV	Teluk	Purwokerto Selatan	131,00	Jl.Lesanpura	Leter C
830	830		Jl. Tranggulasih	Teluk	Purwokerto Selatan	743,41	Jl. Watugilang	Jl. Perum. TP Blok D.1-11
831	831	597	Jl. Selamujan	Teluk	Purwokerto Selatan	236,78	Jl. Arsadimedja	Jl. Depok
832	832		Jl. Keminte	Teluk	Purwokerto Selatan	855,46	Jl. Nilam III	Perbatasan Desa Kedungrandu
833	833	8698	Jl. Keminte II	Teluk	Purwokerto Selatan	232,48	Jl. Depok	Jl. Keminte
834	834	625, 9251	Jl. Nilam	Teluk	Purwokerto Selatan	748,15	Jl. Arsadimedja	Jl. Selamujan
835	835		Jl.Nilam II	Teluk	Purwokerto Selatan	269,75	Jl.Arsadimeja	JL. Nilam
836	836		Jl. Nilam III	Teluk	Purwokerto Selatan	690,37	Jl. Arsadimedja	Jl. Karangnanas
837	837		Jl. Melati	Teluk	Purwokerto Selatan	210,93	Jl. Nilam	Jl. Maskrikil
838	838		Jl. Mawar	Teluk	Purwokerto Selatan	200,00	Jl. Melati	Letter C
839	839		Gg. Mawar I	Teluk	Purwokerto Selatan	59,68	Jl. Martosayogo	Gg. Mawar II
840	840		Gg. Mawar I A	Teluk	Purwokerto Selatan	107,81	Gg. Mawar	Japak
841	841		Gang Mawar II	Teluk	Purwokerto Selatan	218,00	Jl.Martasayogo	Sungai
842	842	8390	Jl. Watugilang	Teluk	Purwokerto Selatan	319,09	Jl. Depok	Jl. Depok
843	843	8390	Jl. Nirpankirun	Teluk	Purwokerto Selatan	112,35	Jl. Depok	Jl. Watugilang
844	844	7132	Jl. Perum Pamujan Indah III Blok A	Teluk	Purwokerto Selatan	89,29	Jl. Perum Pamujan Indah III	Letter C
845	845	5437	Jl. Perum Pamujan Indah III Blok B	Teluk	Purwokerto Selatan	106,66	Jl. Perum Pamujan Indah III	Jl. Perum Pamujan Indah III Blok A
846	846		Jl. Perum Pamujan Indah III Blok B.1-B.5	Teluk	Purwokerto Selatan	85,01	Jl. Perum Pamujan Indah III	Letter C
847	847	8794, 8913	Gg. Masjid Al Muhajirin Pamujan Tengah	Teluk	Purwokerto Selatan	166,07	Jl. Pamujan Raya Barat	Jl. Pamujan Raya Barat
848	848	9062	Gg. Bonta I	Teluk	Purwokerto Selatan	160,13	Jl. Arsadimeja	Jl. Perum Pamujan Timur
849	849	5512	Jl. Tirta Nirmala	Teluk	Purwokerto Selatan	287,46	Jl. Arsadimedja	Batas Desa Karangnanas

1	2	3	4	5	6	7	8	9
850	850		Gg. Masjid	Teluk	Purwokerto Selatan	117,71	Jl. Patroli	Jl. Kalimati
851	851		Gg. Srikandi	Teluk	Purwokerto Selatan	209,96	Jl. Arsadimeja	Jl. Kalimati
852	852	9246	Jl. Wiryo Suparno Gg. I	Teluk	Purwokerto Selatan	103,58	Jl. Wiryo Suparno	Letter C
853	853		Gg. Semar	Teluk	Purwokerto Selatan	210,32	Jl. Wiryo Suparno	Jl. Wiryo Suparno
854	854		Jl. Katilampah Gg. III	Teluk	Purwokerto Selatan	55,25	Jl. Katilampah	Letter C
855	855	8241	Jl. Puri Teluk Raya	Teluk	Purwokerto Selatan	33,53	Jl. Kalimati	Jl. Puri Teluk Raya Blok I
856	856	7879	Gg. Suroso	Teluk	Purwokerto Selatan	57,10	Jl. Reksadiwirya	Gg. Abhimanyu
857	857	6611	Gg. Abhimanyu	Teluk	Purwokerto Selatan	182,53	Jl. Wiryo Suparno	Gg. Kemuning II
858	858	6458, 8241	Jl. Puri Teluk Raya Blok I	Teluk	Purwokerto Selatan	88,88	Jl. Puri Teluk Raya	Jl. Puri Teluk Raya Blok III
859	859		Jl. Puri Teluk Raya Blok II	Teluk	Purwokerto Selatan	118,57	Jl. Puri Teluk Raya	Letter C
860	860		Jl. Puri Teluk Raya Blok III	Teluk	Purwokerto Selatan	142,19	Jl. Puri Teluk Raya	Jl. Puri Teluk Raya Blok II
861	861		Jl. Katilampah Gg. I	Teluk	Purwokerto Selatan	41,86	Jl. Katilampah	Jl. Kali Baru
862	862	9304, 8220	Jl. Masjid	Teluk	Purwokerto Selatan	163,84	Jl. Lesanpura	Jl. Hos Notosuwiryo
863	863		Jl. Masjid Gg. I	Teluk	Purwokerto Selatan	46,66	Jl. Masjid	Letter C
864	864		Jl. Masjid Gg. II	Teluk	Purwokerto Selatan	67,39	Jl. Masjid	Letter C
865	865	9832	Gg. Nusa Indah	Teluk	Purwokerto Selatan	206,60	Jl. Lesanpura	Gg. Kemuning II
866	866	9404	Jl. Masjid Al-Mutaqin	Teluk	Purwokerto Selatan	40,00	Jl. Mahoni Raya	Jl. Mahoni IV
867	867	5235	Jl. Pring Tali II	Teluk	Purwokerto Selatan	170,22	Jl. Krapyak	Jl. Lesanpura
868	868	8760	Gg. Flamboyan II	Teluk	Purwokerto Selatan	94,85	Jl. Martosayogo	Gg. Arjo R
869	869		Gg. Arjo R	Teluk	Purwokerto Selatan	248,87	Jl. Sultan Agung	Jl. Krapyak
870	870	9428	Jl. Mushola	Teluk	Purwokerto Selatan	62,76	Jl. Nirasari	Letter C
871	871	5859	Jl. Citra Permata	Teluk	Purwokerto Selatan	64,56	Jl. Nirasari	Letter C
872	872		Gg. Darussalam	Teluk	Purwokerto Selatan	48,56	Jl. Sampar Angin	Letter C
873	873		Gg. Pesawahan I	Teluk	Purwokerto Selatan	240,18	Jl. Hos. Notosuwiryo	Japak
874	874		Gg. Pesawahan II	Teluk	Purwokerto Selatan	151,75	Jl. Hos. Notosuwiryo	Gg. Pesawahan I-III
875	875		Gg. Pesawahan III	Teluk	Purwokerto Selatan	232,17	Jl. Hos. Notosuwiryo	Letter C

1	2	3	4	5	6	7	8	9
876	876	7056	Gg. Pesawahan I-III	Teluk	Purwokerto Selatan	142,14	Gg. Pesawahan I	Gg. Pesawahan III
877	877		Gg. TPQ Al- Ittihad	Teluk	Purwokerto Selatan	42,00	Gg. Pesawahan I-III	Letter C
878	878		Jl. Hos Notosuwiryo Gg. IV	Teluk	Purwokerto Selatan	73,85	Jl. Hos. Notosuwiryo	Letter C
879	879		Jl. Lapangan / Jalan Usaha Tani	Teluk	Purwokerto Selatan	435,49	Jl. Hos. Notosuwiryo	Letter C
880	880		Jl. Hos Notosuwiryo Gg. III	Teluk	Purwokerto Selatan	257,07	Jl. Hos Notosuwiryo	Japak
881	881	8319	Jl. Hos Notosuwiryo Gg. II	Teluk	Purwokerto Selatan	75,20	Jl. Hos. Notosuwiryo	Letter C
882	882	9090	Jl. Hos Notosuwiryo Gg. II A	Teluk	Purwokerto Selatan	381,33	Jl. Hos. Notosuwiryo	Letter C
883	883		Jl. Makam KRT Kalayuda	Teluk	Purwokerto Selatan	104,09	Jl. Depok	Jl. Makam Desa Karangnanas
884	884	9896	Jl. Perum Pamujan Indah III	Teluk	Purwokerto Selatan	291,29	Jl. Pamujan Raya Barat	Jl. Perum Pamujan Indah III Blok D
885	885		Gg. Makam	Teluk	Purwokerto Selatan	30,00	Jl. Lesanpura	Makam
886	886		Gg. Kemuning II	Teluk	Purwokerto Selatan	82,00	Jl. Lesanpura	Gg. Abhimanyu
887	887		Jl. Katilampah Gg. II	Teluk	Purwokerto Selatan	30,00	Jl. Katilampah	Letter C
888	888		Jl. Nayasa Gg. I	Teluk	Purwokerto Selatan	50,00	Jl. Nayasa	Letter C
889	889		Jl. Wiryo Suparno Gg. II	Teluk	Purwokerto Selatan	56,00	Jl. Wiryo Suparno	Japak
890	890		Jl. Ashuri	Teluk	Purwokerto Selatan	40,00	Jl. Patroli	Letter C
891	891		Jl. Ashuri II	Teluk	Purwokerto Selatan	40,00	Jl. Patroli	Letter C
892	892		Gg. Pucung I	Teluk	Purwokerto Selatan	50,00	Jl. Kalimati	Gg. Pucung III
893	893		Gg. Pucung II	Teluk	Purwokerto Selatan	50,00	Jl. Kalimati	Gg. Pucung III
894	894		Gg. Pucung II A	Teluk	Purwokerto Selatan	30,00	Gg. Pucung II	Letter C
895	895		Gg. Pucung III	Teluk	Purwokerto Selatan	50,00	Jl. Patroli	Gg. Pucung I
896	896		Gg. Pring Petung	Teluk	Purwokerto Selatan	148,00	Jl. Krapyak	Jl. Lesanpura
897	897		Jl. Krapyak II	Teluk	Purwokerto Selatan	25,00	Jl. Krapyak	Letter C
898	898		Jl. Makam Sampar Angin	Teluk	Purwokerto Selatan	70,00	Jl. Sampar Angin	Makam
899	899		Jl. Hos Notosuwiryo Gg. I	Teluk	Purwokerto Selatan	100,00	Jl. Gerilya	Letter C
900	900		Jl. Hos Notosuwiryo Gg. IA	Teluk	Purwokerto Selatan	209,60	Jl. Hos Notosuwiryo Gg. I	Jl. Hos Notosuwiryo Gg. III
901	901		Jl. Hos Notosuwiryo Gg. V	Teluk	Purwokerto Selatan	80,00	Jl. Hos Notosuwiryo	Letter C

1	2	3	4	5	6	7	8	9
902	902		Jl. Hos Notosuwiryo Gg. V A	Teluk	Purwokerto Selatan	60,00	Jl. Hos Notosuwiryo	Jl. Hos Notosuwiryo Gg. V
903	903		Jl. Pos	Teluk	Purwokerto Selatan	25,00	Jl. Perum Permai teluk	Jl. Blok A-B
904	904		Jl.Pamujan Indah III	Teluk	Purwokerto Selatan	214,00	Jl.Pamujan Tengah	Masjid At Taqwa
905	905		Jl.Pamujan Baru IA	Teluk	Purwokerto Selatan	106,00	Jl.Pamujan Baru 1	Letter C
906	906		Jl.Pamujan Baru IIIB	Teluk	Purwokerto Selatan	145,00	Jl.Pamujan Baru 1	Letter C
907	907		Jl.Kalimati	Teluk	Purwokerto Selatan	516,00	Jl. Wiryo Suparno	Jl. Patroli
908	908		Gang Mawar II	Teluk	Purwokerto Selatan	218,00	Jl.Martasayogo	Sungai
909	909		Jl.Pamujan Selatan I	Teluk	Purwokerto Selatan	173,00	Jl.Arsadimeja	Jl. Pamujan Raya
910	910		Gang Dahlia IV	Teluk	Purwokerto Selatan	131,00	Jl.Lesanpura	Leter C
911	911		Jl. Krapyak	Teluk	Purwokerto Selatan	1.770,00	Jl. Martosayogo	Jl. Hos. Notosuwiryo
912	912		Jl. Depok	Teluk	Purwokerto Selatan	479,86	Jl. Selamujan	Jl. Taman Pesona
913	913		Gg. Gendhis	Teluk	Purwokerto Selatan	249,55	Jl. Arsadimedja	Letter C
914	914		Gg. Rasih	Teluk	Purwokerto Selatan	207,00	Jl. Nilam III	Jl. Keminte
915	915		Jl. Mushola Baiturohman	Teluk	Purwokerto Selatan	141,52	Jl. Pamujan Raya Barat	Letter C
916	916		Jl. Arsadimeja Gg.2	Teluk	Purwokerto Selatan	175,06	Jl. Arsadimeja	Jl. Perum Pamujan Selatan
917	917		Jl. Kalimati Gg. 1	Teluk	Purwokerto Selatan	100,71	Jl. Kalimati	Japak
918	918		Jl. Suryodimejo Katilampah	Teluk	Purwokerto Selatan	325,64	Jl. Lesanpura	Jl. Nayasa
919	919		Jl. Cemara	Teluk	Purwokerto Selatan	500,00	Jl. Rasamala	Jl. Lesanpura
920	920		Jl. Martosayogo	Teluk	Purwokerto Selatan	570,00	Jl. Sultan Agung	Jl. Arsadimedja
921	921		Jl. Kecepit	Teluk	Purwokerto Selatan	550,00	Jl. Arsadimeja	Batas Desa
922	922		Gg. Amanda	Arcawinangun	Purwokerto Timur	69,13	Jl. Martadiredja I	Gg. Glatik
923	923	9369	Gg. Branjangan I	Arcawinangun	Purwokerto Timur	222,69	Jl. Martadiredja I	Jl. Martadiredja II
924	924		Gg. Perintis 1A	Arcawinangun	Purwokerto Timur	24,23	Jl. Soeparno	Gg. Glatik
925	925		Gg. Perintis I	Arcawinangun	Purwokerto Timur	170,00	Jl. Soeparno	Gg. Glatik
926	926		Gg. Glatik I	Arcawinangun	Purwokerto Timur	65,82	Jl. Martadiredja I	Gg. Glatik
927	927	8329	Jl. KHM. Irsyad	Arcawinangun	Purwokerto Timur	275,68	Jl. Senopati	Letter C

1	2	3	4	5	6	7	8	9
928	928	5313	Jl. SD Inpres	Arcawinangun	Purwokerto Timur	247,39	Jl. Masjid Baru	Jl. Balai Kelurahan
929	929	5319	Gg. Arca III	Arcawinangun	Purwokerto Timur	109,54	Jl. Balai Kelurahan	Jl. Balai Kelurahan III
930	930		Jl. Arcawinangun II	Arcawinangun	Purwokerto Timur	83,20	Jl. Arcawinangun II	Letter C
931	931	5042	Gg. Arca IV	Arcawinangun	Purwokerto Timur	109,01	Jl. Balai Kelurahan	Jl. Balai Kelurahan III
932	932	7457	Jl. Taman Arca Raya	Arcawinangun	Purwokerto Timur	54,09	Jl. Senopati	Jl. Masjid Baru
933	933	7457	Jl. Taman Arca I	Arcawinangun	Purwokerto Timur	96,41	Jl. Taman Arca Raya	Japak
934	934	8009	Jl. Kelurahan Lama	Arcawinangun	Purwokerto Timur	214,70	Jl. Masjid Baru	Jl. Puskesmas
935	935	8009	Jl. Balai Kelurahan II	Arcawinangun	Purwokerto Timur	692,95	Jl. Senopati	Jl. Watu Gede
936	936	9165	Jl. Balai Kelurahan III	Arcawinangun	Purwokerto Timur	1.050,00	Jl. Watu Gede	Letter C
937	937	8736	Gg. SD Lima	Arcawinangun	Purwokerto Timur	157,46	Jl. Masjid Baru	Sungai
938	938	9816	Jl. Margo Mulyo	Arcawinangun	Purwokerto Timur	209,93	Jl. Arca Mas	Jl. Watu Gede
939	939	9051	Jl. Arca Mas	Arcawinangun	Purwokerto Timur	654,49	Jl. Masjid Baru	Jl. Watu Gede
940	940	7046	Gg. Arca I	Arcawinangun	Purwokerto Timur	755,28	Jl. Balai Kelurahan	Jl. Balai Kelurahan III
941	941		Gg. Arca II	Arcawinangun	Purwokerto Timur	105,40	Jl. Balai Kelurahan	Jl. Balai Kelurahan III
942	942		Jl. Puskesmas Gg. I	Arcawinangun	Purwokerto Timur	52,95	Jl. Puskesmas	Jl. Balai Kelurahan
943	943		Gg. Jambu	Arcawinangun	Purwokerto Timur	128,76	Jl. Masjid Baru	Sungai
944	944		Gg. Glatik III	Arcawinangun	Purwokerto Timur	176,61	Jl. Martadiredja I	Gg. Glatik
945	945		Jl. Masjid Baru Gg. I	Arcawinangun	Purwokerto Timur	76,00	Jl. Masjid Baru	Jl. Puskesmas
946	946		Jl. KHM. Irsyad Gg. I	Arcawinangun	Purwokerto Timur	75,00	Jl. KHM. Irsyad	Letter C
947	947		Jl. KHM. Irsyad Gg. II	Arcawinangun	Purwokerto Timur	25,00	Jl. KHM. Irsyad	Letter C
948	948		Gg. Kampling	Arcawinangun	Purwokerto Timur	94,00	Jl. Nyimeleng	Letter C
949	949		Gg. Buntu	Arcawinangun	Purwokerto Timur	40,00	Jl. Cimeleng I	Letter C
950	950		Gg. Branjangan II	Arcawinangun	Purwokerto Timur	95,00	Jl. Martadiredja I	Gg. Branjangan I
951	951		Jl. Kampung Baru	Arcawinangun	Purwokerto Timur	227,00	Jl. Watu Gede	Japak
952	952		Jl. Kampung Baru Gg. I	Arcawinangun	Purwokerto Timur	49,00	Jl. Kampung Baru	Letter C
953	953		Jl. Hanggar	Arcawinangun	Purwokerto Timur	199,00	Jl. Watu Gede	Letter C

1	2	3	4	5	6	7	8	9
954	954	8357, 6942	Gg. Glatik	Arcawinangun	Purwokerto Timur	586,61	Jl. Balai Kelurahan 3	Japak
955	955	5726, 6948	Jl. Gotong Royong Gg. 1	Arcawinangun	Purwokerto Timur	157,20	Jl. Gotong Royong	Letter C
956	956	9008	Jl. Gotong Royong Gg. 2	Arcawinangun	Purwokerto Timur	60,01	Jl. Gotong Royong	Letter C
957	957		Jl. Arcawinangun Gang 2	Arcawinangun	Purwokerto Timur	53,92	Jl. Balai Kelurahan	Jl. Balai Kelurahan 3
958	958	8662	Jl. Makam	Arcawinangun	Purwokerto Timur	84,67	Jl. Masjid Baru	Makam
959	959	8689	Jl.Puskesmas	Arcawinangun	Purwokerto Timur	283,00	Jl.Watu Gede	Jl. Inpres
960	960	8414	Gg. Pucung	Arcawinangun	Purwokerto Timur	133,00	Jl.Masjid Baru	Kali Pelus
961	961	5404, 5506	Gg. Gotong Royong	Arcawinangun	Purwokerto Timur	318,00	Jl.Senopati	Jl.Arsantaka
962	962		Japak Belimbing	Arcawinangun	Purwokerto Timur	64,00	Gg. Gotong Royong	Saluran Irigasi
963	963	8894, 6846, 6245	Jl. Arcawinangun I	Arcawinangun	Purwokerto Timur	237,49	Jl. Watu Gede	Jl. Watu Gede
964	964		Gg. Glatik II	Arcawinangun	Purwokerto Timur	63,00	Jl. Martadiredja I	Gg. Glatik
965	965		Jl. Watu Gede Arcawinangun	Arcawinangun	Purwokerto Timur	950,00	Jl. Soeparno utara	Jl. Karangwangkal - Arcawinangun
966	966		Jl. Kantor Pos Mersi	Arcawinangun	Purwokerto Timur	470,00	Jl. Martadireja II	Jl. Nyi Meleng
967	967		Jl. Nyi Meleng	Arcawinangun	Purwokerto Timur	900,00	Pasar Arcawinangun	Jl. KH Jamil
968	968		Jl. KH. A. Jamil	Arcawinangun	Purwokerto Timur	450,00	Jl. Adipati Mersi	Jl. Nyi Meleng
969	969		Jl. Pasar Arcawinangun	Arcawinangun	Purwokerto Timur	650,00	Jl. Senopati	Jl. Senopati
970	970		Jl. Komplek Perumahan Panji Hastina	Arcawinangun	Purwokerto Timur	140,00	Jl. Masjid baru	Letter c
971	971		Jl. Komplek Perumahan Grand Hastina	Arcawinangun	Purwokerto Timur	293,00	Jl. Arca mas	Letter c
972	972		Gg. Pacor	Kranji	Purwokerto Timur	129,75	Jl. Kalibener Gg. IV	Letter C
973	973	4894, 6178, 5040	Jl. Kol. Sugiono I	Kranji	Purwokerto Timur	559,58	Jl. Kol. Sugiono	Irigasi Kali Kranji
974	974	4863	Jl. Kol. Sugiono Gg. II	Kranji	Purwokerto Timur	175,37	Jl. Kol. Sugiono	Jl. Kalibener Gg. I
975	975	4991	Jl. Telpon	Kranji	Purwokerto Timur	225,00	Jl. Purwobakti	Jl. Brobahan Selatan
976	976	6635	Jl. Tipar Baru A	Kranji	Purwokerto Timur	333,09	Jl. Kalibener Gg. III	Jl. Sidanegara III
977	977	4988	Jl. Tipar Baru B	Kranji	Purwokerto Timur	125,39	Jl. Kalibener	Jl. Sidanegara Tengah
978	978	5427	Gg. Anggrek	Kranji	Purwokerto Timur	181,01	Jl. Kalibener Gg. IV	Jl. Kalibener Gg. II
979	979	9891	Jl. Kalibener Gg. II	Kranji	Purwokerto Timur	81,73	Jl. Kalibener	Jl. Kalibener Gg. IV

1	2	3	4	5	6	7	8	9
980	980	5757	Jl. Kalibener Gg. III	Kranji	Purwokerto Timur	143,92	Jl. Kalibener	Jl. Tipar Baru
981	981		Gg. Anggrek	Kranji	Purwokerto Timur	101,50	Jl. Kol. Sugiono Gg. I D	Sawah
982	982		Japak Menur	Kranji	Purwokerto Timur	81,85	Jl. Kol. Sugiono Gg. I D	Letter C
983	983	9737	Japak Kenikir	Kranji	Purwokerto Timur	90,44	Jl. Kol. Sugiono Gg. I D	Jl. Perum Palma House
984	984	8451	Jl. Telpon Gg. I (Kidul)	Kranji	Purwokerto Timur	95,47	Jl. Purwobakti	Letter C
985	985	8330	Jl. Brobahan I	Kranji	Purwokerto Timur	72,37	Jl. Brobahan	Letter C
986	986	8340	Jl. Brobahan II	Kranji	Purwokerto Timur	70,67	Jl. Brobahan	Letter C
987	987	6083	Jl. Brobahan Selatan	Kranji	Purwokerto Timur	258,00	Jl. Brobahan Selatan (Kabupaten)	Jl. Telpon
988	988	6198	Jl. Brobahan Timur	Kranji	Purwokerto Timur	248,00	Jl. Telpon	Jl. Brobahan Selatan
989	989	9187	Jl. Brobahan Tengah	Kranji	Purwokerto Timur	103,28	Jl. Brobahan Tengah (Kabupaten)	Jl. Brobahan Timur
990	990	6977	Jl. Brobahan Tengah Gg. I	Kranji	Purwokerto Timur	47,22	Jl. Brobahan Tengah (Kabupaten)	Jl. Brobahan Selatan
991	991	5591	Jl. Brobahan Gg. Buntu	Kranji	Purwokerto Timur	72,32	Jl. Brobahan	Letter C
992	992		Jl. Bersama	Kranji	Purwokerto Timur	321,07	Jl. Jend. Sudirman	Sungai Kranji
993	993		Jl. Merdeka Gg. I	Kranji	Purwokerto Timur	83,65	Jl. Merdeka	Jl. Telpon Gg. I (Kidul)
994	994	7690	Jl. Merdeka Gg. II	Kranji	Purwokerto Timur	72,13	Jl. Merdeka	Letter C
995	995	8300	Gg. Sarag sereg	Kranji	Purwokerto Timur	150,00	Jl. Kol. Sugiri	Letter C
996	996	8679	Gg. Sarag Sereg I	Kranji	Purwokerto Timur	60,00	Gg. Sarag sereg	Japak
997	997	5333	Jl. Kranji Gg. I	Kranji	Purwokerto Timur	111,84	Jl. Kranji	Letter C
998	998	6807	Jl. Kranji Gg. II	Kranji	Purwokerto Timur	156,59	Jl. Kranji	Gg. Mas Cilik
999	999	6940	Jl. Puteran	Kranji	Purwokerto Timur	166,24	Jl. Bayangkara	Jl. Merdeka
1000	1000	6857	Jl. Adiyaksa	Kranji	Purwokerto Timur	30,42	Jl. Adiyaksa (Kabupaten)	Jl. Pierre Tendean
1001	1001	9591	Gg. Carikan	Kranji	Purwokerto Timur	110,02	Gg. Mas Cilik	Jl. Kranji Gg. II
1002	1002	8909	Gg. Perak	Kranji	Purwokerto Timur	128,23	Jl. Kol. Sugiri	Japak
1003	1003	8338	Jl. Pergiwa	Kranji	Purwokerto Timur	96,09	Jl. Sekolah Teknik	Jl. Gotong Royong
1004	1004	6613	Jl. Pergiwati	Kranji	Purwokerto Timur	94,09	Jl. Sekolah Teknik	Jl. Gotong Royong
1005	1005	6715	Jl. Sekolah Teknik Gg. I	Kranji	Purwokerto Timur	185,29	Jl. Sekolah Teknik	Letter C

1	2	3	4	5	6	7	8	9
1006	1006	6841	Jl. Sekolah Teknik Gg. I A	Kranji	Purwokerto Timur	41,95	Jl. Sekolah Teknik Gg. I	Makam
1007	1007		Jl. Sekolah Teknik Gg. II	Kranji	Purwokerto Timur	101,01	Jl. Sekolah Teknik	Letter C
1008	1008	5113	Jl. Samiaji	Kranji	Purwokerto Timur	91,98	Jl. Sekolah Teknik	Jl. Gotong Royong
1009	1009	9553	Jl. Lumba - Lumba	Kranji	Purwokerto Timur	292,00	Jl. Sitapen	Jl. Sekolah Teknik
1010	1010		Gg. Masjid	Kranji	Purwokerto Timur	69,18	Jl. Sitapen	Japak
1011	1011	6589	Jl. Sekolah Teknik Gg. IV	Kranji	Purwokerto Timur	111,31	Jl. Sekolah Teknik	Jl. Lumba - Lumba
1012	1012	8236	Jl. Sekolah Teknik Gg. V A	Kranji	Purwokerto Timur	80,11	Jl. Sekolah Teknik Gg. V	Jl. Sekolah Teknik Gg. IV
1013	1013	5854	Jl. Sekolah Teknik Gg. V	Kranji	Purwokerto Timur	111,12	Jl. Sekolah Teknik	Jl. Lumba - Lumba
1014	1014	5875	Jl. Sekolah Teknik Gg. VI	Kranji	Purwokerto Timur	106,88	Jl. Sekolah Teknik	Jl. Lumba - Lumba
1015	1015	8236	Jl. Sekolah Teknik Gg. VI A	Kranji	Purwokerto Timur	76,56	Jl. Sekolah Teknik Gg. VI	Jl. Sekolah Teknik Gg. V
1016	1016	8970	Jl. Sekolah Teknik Gg. VII	Kranji	Purwokerto Timur	95,00	Jl. Sekolah Teknik	Jl. Lumba - Lumba
1017	1017	5606	Jl. Sekolah Teknik Gg. VII A	Kranji	Purwokerto Timur	83,83	Jl. Sekolah Teknik Gg. VII	Jl. Sekolah Teknik Gg. VI
1018	1018		Gg. Buntu RT 04/07	Kranji	Purwokerto Timur	77,00	Jl. Jend. Sudirman	Letter C
1019	1019		Jl. Ragasemangsang Gg. I	Kranji	Purwokerto Timur	164,00	Jl. Ragasemangsang	Jl. Kranji Gg. I
1020	1020		Gg. Lumbang	Kranji	Purwokerto Timur	42,00	Jl. Kol. Sugiri	Japak
1021	1021		Gg. Mawar	Kranji	Purwokerto Timur	48,00	Jl. Sitapen	Letter C
1022	1022		Gg. Buntu I	Kranji	Purwokerto Timur	26,00	Jl. Sekolah Teknik	Letter C
1023	1023		Gg. Buntu II	Kranji	Purwokerto Timur	45,00	Jl. Sekolah Teknik	Letter C
1024	1024		Jl. Tipar Baru IV	Kranji	Purwokerto Timur	120,00	Jl. Tpar Baru	Jl. Sidanegara II
1025	1025	6732	Jl. Tipar Baru V	Kranji	Purwokerto Timur	98,70	Jl. Sidanegara I	Jl. Sidanegara II
1026	1026		Jl. Kol. Sugiono Gg. I D	Kranji	Purwokerto Timur	201,00	Jl. Kol. Sugiono I	Irigasi Kali Kranji
1027	1027		Gg. Permata	Kranji	Purwokerto Timur	279,00	Jl. Jend. Sudirman	Jl. Mardikenya
1028	1028		Jl. Kalibener I	Kranji	Purwokerto Timur	300,00	Jl. Kalibener	Jl. Perintis Kemerdekaan
1029	1029		Jl. Sitapen	Kranji	Purwokerto Timur	500,00	Jl. Gatot Subroto (Depan BI)	Jl. Sekolah Teknik
1030	1030		Jl Purwabakti	Kranji	Purwokerto Timur	450,00	Jl. Jendral Soedirman	Jl. Adiaksa
1031	1031		Jl. Bayangkara	Kranji	Purwokerto Timur	326,00	Jl. Merdeka	Jl. Jend. Gatot Soebroto

1	2	3	4	5	6	7	8	9
1032	1032	4887	Jl. Melati	Mersi	Purwokerto Timur	93,02	Jl. Adipati Mersi	Jl. Anggrek
1033	1033	4911	Jl. Kartaja III	Mersi	Purwokerto Timur	187,65	Jl. KH. Abdul Jamil	Jl. KH. Abdul Malik
1034	1034	4903, 4920	Jl. Anggrek	Mersi	Purwokerto Timur	255,90	Jl. KH. Abdul Jamil	Jl. Kenanga
1035	1035	4916	Jl. Menur	Mersi	Purwokerto Timur	254,28	Jl. KH. Abdul Jamil	Sungai
1036	1036	4875	Jl. PKK	Mersi	Purwokerto Timur	424,48	Jl. Adipati Mersi	Jl. Mawar
1037	1037	5417	Gg. Pesanggrahan	Mersi	Purwokerto Timur	75,54	Jl. Gumbreg	Kali pelus
1038	1038		Gg. Jihad	Mersi	Purwokerto Timur	75,03	Jl. Gumbreg	Kali pelus
1039	1039	7942	Gg. Pager Desa	Mersi	Purwokerto Timur	284,46	Jl. Gumbreg	Jl. Trewoh
1040	1040		Jl. Trewoh Gg. I	Mersi	Purwokerto Timur	106,84	Jl. Adipati Mersi	Letter C
1041	1041	9541	Jl. Trewoh	Mersi	Purwokerto Timur	286,83	Jl. Gumbreg	Jl. Adipati Mersi
1042	1042	5330	Gg. Meneozan Indah	Mersi	Purwokerto Timur	131,86	Jl. Gumbreg	Kali pelus
1043	1043		Jl. Pertiwi Gg. I	Mersi	Purwokerto Timur	138,42	Jl. Pertiwi	Jl. Weselan
1044	1044	5907	Gg. Guyub	Mersi	Purwokerto Timur	63,83	Jl. Mawar	Sungai
1045	1045	5594, 6067, 6362, 8702	Jl. Weselan	Mersi	Purwokerto Timur	446,75	Jl. Adipati Mersi	Letter C
1046	1046		Gg. Taqwa	Mersi	Purwokerto Timur	165,92	Jl. Mawar	Sungai
1047	1047	8398	Jl. Pukesmas	Mersi	Purwokerto Timur	83,36	Jl. Adipati Mersi	Jl. Balai Kambang
1048	1048	5436	Jl. Balai Kambang	Mersi	Purwokerto Timur	282,57	Jl. Adipati Mersi	Kali pelus
1049	1049	9458	Jl. Kartaja I	Mersi	Purwokerto Timur	177,94	Jl. Adipati Mersi	Sungai
1050	1050	7477	Gg. Melati I	Mersi	Purwokerto Timur	168,40	Jl. Melati	Sungai
1051	1051	6893, 9475	Jl. Lapangan	Mersi	Purwokerto Timur	190,33	Jl. Adipati Mersi	Jl. KH. Abdul Jamil
1052	1052	5691	Jl. Utara Lapangan	Mersi	Purwokerto Timur	111,82	Jl. KH. Abdul Malik	Jl. Lapangan
1053	1053	7065	Jl. Kartaja II	Mersi	Purwokerto Timur	161,97	Jl. KH. Abdul Malik	Sungai
1054	1054	7917	Gg. Melati III	Mersi	Purwokerto Timur	154,47	Jl. KH. Abdul Jamil	Jl. Melati
1055	1055		Gg. Sura Sentika I	Mersi	Purwokerto Timur	74,00	Gg. Sura sentika	Letter C
1056	1056	5569	Gg. Kuncen	Mersi	Purwokerto Timur	72,44	Jl. Nyimeleng	Jl. KH. Abdul Jamil
1057	1057	5765, 9611	Jl. Pancasila	Mersi	Purwokerto Timur	8,42	Gg. Sitihinggil III	Letter C

1	2	3	4	5	6	7	8	9
1058	1058	7269	Gg. Sitihinggil I	Mersi	Purwokerto Timur	100,90	Jl. Martadireja II	Jl. Sitihinggil
1059	1059	5072	Gg. Sitihinggil II	Mersi	Purwokerto Timur	99,45	Jl. Martadireja II	Jl. Sitihinggil
1060	1060		Gg. Sitihinggil II A	Mersi	Purwokerto Timur	127,23	Jl. Sitihinggil	Letter C
1061	1061	8219	Gg. Sitihinggil II B	Mersi	Purwokerto Timur	92,92	Jl. Sitihinggil	Letter C
1062	1062	7214	Gg. Sitihinggil III	Mersi	Purwokerto Timur	216,50	Jl. Martadireja II	Letter C
1063	1063	8320	Jl. Sitihinggil	Mersi	Purwokerto Timur	175,97	Gg. Sitihinggil I	Gg. Sitihinggil III
1064	1064	6641	Gg. Depok	Mersi	Purwokerto Timur	86,83	Jl. Gumbreg	Kali pelus
1065	1065	7477	Gg. Melati II	Mersi	Purwokerto Timur	98,87	Jl. Melati	Jl. Kenanga
1066	1066	6195	Gg. Nyimeleng	Mersi	Purwokerto Timur	62,14	Jl. KH. Abdul Jamil	Jl. Kali Bogor
1067	1067		Gg. Pancasila I	Mersi	Purwokerto Timur	110,00	Jl. Pancasila	Gg. Sitihinggil III
1068	1068		Gg. Pancasila II	Mersi	Purwokerto Timur	40,00	Jl. Pancasila	Letter C
1069	1069		Jl. Pertiwi Gg. II	Mersi	Purwokerto Timur	52,00	Jl. Pertiwi	Letter C
1070	1070		Gg. Rukun	Mersi	Purwokerto Timur	60,00	Jl. Mawar	Sungai
1071	1071		Jl. Makam Adipati Mersi	Mersi	Purwokerto Timur	75,00	Jl. Adipati Mersi	Japak
1072	1072	8840	Gg. Sura Sentika	Mersi	Purwokerto Timur	133,00	Jl.KH.Abdul Jamil	Gg. Sandiwirya
1073	1073	7960, 9300, 9023	Gg. Sandiwirya	Mersi	Purwokerto Timur	301,00	Jl.KH.Abdul Jamil	Jl. Nyi Meleng
1074	1074	5678, 8788	Gg. Sandiwirya I	Mersi	Purwokerto Timur	162,00	Jl.Nyi Meleng	Gg. Sandiwirya
1075	1075	4920	Jl.Kenanga	Mersi	Purwokerto Timur	185,00	Jl.Adipati Mersi	Jl. Anggrek
1076	1076	458	Jalan KH. Abdul Malik	Mersi	Purwokerto Timur	650,00	Jl. Adipati Mersi	Jl. Mersi - Ledug
1077	1077		Jalan Mersi - Ledug	Mersi	Purwokerto Timur	400,00	Jl. KH. Abdul Malik	Jl. Raden Patah
1078	1078	451	Jalan KH. Abdul Jamil	Mersi	Purwokerto Timur	180,00	Jl. Adipati Mersi	Jalan PKK Mersi
1079	1079		Jl. Komplek Perumahan Puri Mersi Baru	Mersi	Purwokerto Timur	127,01	Jl Sitinggil III	Letter c
1080	1080	5200	Jl. Kauman Lama Gg. I	Purwokerto Lor	Purwokerto Timur	132,35	Jl. Kauman Lama	Leter C
1081	1081	9715	Jl. Kauman Lama Gg. II	Purwokerto Lor	Purwokerto Timur	135,94	Jl. Kauman Lama	Jl. Katamso
1082	1082	9207	Jl. Kauman Lama Gg. II A	Purwokerto Lor	Purwokerto Timur	114,83	Jl. Moh. Ikhsan	Jl. Kauman Lama Gg. II
1083	1083	7334	Jl. Kauman Lama Gg. III	Purwokerto Lor	Purwokerto Timur	178,65	Jl. Kauman Lama	Jl. Kombas Gg. III

1	2	3	4	5	6	7	8	9
1084	1084	6044	Jl. Piere Tendean Gg. III	Purwokerto Lor	Purwokerto Timur	113,95	Jl. Pieretendean	Makam
1085	1085	9420	Jl. Piere Tendean Gg. III A	Purwokerto Lor	Purwokerto Timur	63,22	Jl. KH. Moh Safi'i	Jl. Piere Tendean Gg. II
1086	1086	7494	Jl. KH. Moh Safi'i I	Purwokerto Lor	Purwokerto Timur	30,78	Jl. KH. Moh Safi'i	Leter C
1087	1087	6480	Jl. KH. Moh Safi'i III	Purwokerto Lor	Purwokerto Timur	155,54	Jl. KH. Moh Safi'i	Leter C
1088	1088	7829, 8081	Jl. KH. Moh. Safi'i IV	Purwokerto Lor	Purwokerto Timur	129,04	Jl. KH. Moh Safi'i	Jl. KH. Moh Safi'i
1089	1089	9305	Jl. Kebondalem	Purwokerto Lor	Purwokerto Timur	146,57	Jl. Jend. Soeparno	Sungai
1090	1090	5183	Jl. KH. Moh Syafi'i II	Purwokerto Lor	Purwokerto Timur	107,44	Jl. KH. Moh Safi'i	Leter C
1091	1091	5860	Jl. Kavling Telkom	Purwokerto Lor	Purwokerto Timur	205,17	Jl. Gelora Indah I	Jl. Kombas Gg. II
1092	1092	9691	Jl. Kombas Gg. I	Purwokerto Lor	Purwokerto Timur	68,06	Jl. Kombas Gg. II	Jl. Mangun Jaya
1093	1093	5903	Jl. Kombas Gg. II	Purwokerto Lor	Purwokerto Timur	256,18	Jl. Kombas Suprpto	Jl. Kombas
1094	1094	5281, 5423	Jl. Kombas Gg. III	Purwokerto Lor	Purwokerto Timur	93,89	Jl. Kombas	Jl. Moh Ikhan
1095	1095	9080	Gg. Gn. Arimbi	Purwokerto Lor	Purwokerto Timur	65,04	Jl. Jatiwinangun	Jl. Gotong Royong
1096	1096	9030	Gg. Overste Isdiman I	Purwokerto Lor	Purwokerto Timur	394,23	Jl. Overste Isdiman	Gg. Wibisono
1097	1097		Jl. Overste Isdiman Gg. II	Purwokerto Lor	Purwokerto Timur	260,00	Jl. Overste Isdiman	Jl. Mangunjaya
1098	1098	632, 651	Gg. Overste Isdiman III	Purwokerto Lor	Purwokerto Timur	264,84	Jl. Overste Isdiman	Jl. Bima
1099	1099		Jl. Overste Isdiman Gg. IV	Purwokerto Lor	Purwokerto Timur	270,00	Jl. Overste Isdiman	Jl. Mangunjaya
1100	1100		Gg. Overste Isdiman V	Purwokerto Lor	Purwokerto Timur	49,78	Jl. Overste Isdiman	Jl. Banowati
1101	1101	9595	Gg. Sembadra	Purwokerto Lor	Purwokerto Timur	560,41	Jl. Jatiwinangun	Gg. Gotong Royong
1102	1102	574, 6856	Jl. Gelora Indah I	Purwokerto Lor	Purwokerto Timur	45,61	Jl. Suharso	Jl. Kavling Telkom
1103	1103		Gg. Senam I	Purwokerto Lor	Purwokerto Timur	117,61	Gg. Senam	Jl. Kavling Telkom
1104	1104	8118	Jl. Srikandi Kulon	Purwokerto Lor	Purwokerto Timur	143,57	Jl. Jatiwinangun	Gg. Gotong Royong
1105	1105	9889, 9677	Gg. Masjid Kombas	Purwokerto Lor	Purwokerto Timur	51,32	Jl. Kombas	Jl. Sepak Bola II
1106	1106	8680	Gg. Golf A	Purwokerto Lor	Purwokerto Timur	140,66	Jl. Gelora Indah I	Leter C
1107	1107	7870	Gg. Unggas	Purwokerto Lor	Purwokerto Timur	54,63	Jl. Kavling Telkom	Jl. Gelora Indah II
1108	1108	8553	Gg. Pergiwa	Purwokerto Lor	Purwokerto Timur	49,69	Jl. Jatiwinangun	Jl. Gotong Royong
1109	1109	6097	Gg. Senam	Purwokerto Lor	Purwokerto Timur	155,23	Gg. Masjid Gelora Indah	Leter C

1	2	3	4	5	6	7	8	9
1110	1110	9013	Gg. Tennis	Purwokerto Lor	Purwokerto Timur	141,18	Gg. Masjid Gelora Indah	Gg. Senam
1111	1111		Gg. Golf	Purwokerto Lor	Purwokerto Timur	120,94	Jl. Gelora Indah I	Leter C
1112	1112	6240	Gg. Pergiwati	Purwokerto Lor	Purwokerto Timur	187,09	Jl. Jatiwinangun	Jl. Gotong Royong
1113	1113	5113	Jl. Samiaji	Purwokerto Lor	Purwokerto Timur	132,01	Jl. Jatiwinangun	Jl. Gotong Royong
1114	1114	5673	Gg. Kavling Widodo	Purwokerto Lor	Purwokerto Timur	128,81	Jl. Overste Isdiman	Leter C
1115	1115	8604	Jl. Sepak Bola	Purwokerto Lor	Purwokerto Timur	99,15	Jl. Gelora Indah	Jl. Warga Bakti I
1116	1116		Jl. Sepak Bola II	Purwokerto Lor	Purwokerto Timur	144,54	Jl. Gelora Indah II	Gg. Masjid
1117	1117		Gg. Gulat B	Purwokerto Lor	Purwokerto Timur	164,79	Gg. Gulat A	Gg. Golf
1118	1118	9219, 6210	Gg. Masjid Gelora Indah	Purwokerto Lor	Purwokerto Timur	188,84	Jl. Gelora Indah	Jl. Gelora Indah II
1119	1119	5887	Gg. Futsal	Purwokerto Lor	Purwokerto Timur	69,08	Gg. Masjid Gelora Indah	Gg. Senam
1120	1120	8576	Gg. Gulat A IX	Purwokerto Lor	Purwokerto Timur	81,28	Jl. Gelora Indah	Leter C
1121	1121	9640	Gg. Maraton	Purwokerto Lor	Purwokerto Timur	101,98	Jl. Gelora Indah II	Gg. Volly
1122	1122	8409	Gg. Volly	Purwokerto Lor	Purwokerto Timur	102,53	Jl. Sepak Bola I	Leter C
1123	1123	8543, 6598	Gg. Arjuna	Purwokerto Lor	Purwokerto Timur	364,14	Jl. Sekolah Teknik	Jl. Jatiwinangun
1124	1124	6872, 8990	Jl. Stadion Widodo	Purwokerto Lor	Purwokerto Timur	81,76	Jl. Overste Isdiman	Jl. Overste Isdiman
1125	1125	7292	Gg. Renang	Purwokerto Lor	Purwokerto Timur	164,88	Jl. Gelora Indah II	Gg. Volly
1126	1126	9329	Gg. Catur VIII	Purwokerto Lor	Purwokerto Timur	178,57	Jl. Gelora Indah	Jl. Gelora Indah II
1127	1127	9471	Gg. Kebugaran	Purwokerto Lor	Purwokerto Timur	217,30	Jl. Overste Isdiman	Leter C
1128	1128	5938	Gg. Nakula	Purwokerto Lor	Purwokerto Timur	165,00	Jl. Sekolah Teknik	Jl. Jatiwinangun
1129	1129	7548	Gg. Boling VI	Purwokerto Lor	Purwokerto Timur	80,51	Jl. Gelora Indah	Jl. Gelora Indah II
1130	1130	7946	Gg. Bulutangkis	Purwokerto Lor	Purwokerto Timur	85,82	Jl. Gelora Indah II	Jl. Irigasi
1131	1131	6448	Gg. Bulu Tangkis	Purwokerto Lor	Purwokerto Timur	161,74	Jl. Mangunjaya	Jl. Suharso
1132	1132	5401	Gg. Brage IV	Purwokerto Lor	Purwokerto Timur	85,76	Jl. Gelora Indah	Jl. Gelora Indah II
1133	1133	8444	Gg. Cempaka	Purwokerto Lor	Purwokerto Timur	85,38	Jl. Suharso	Gg. Overste Isdiman IV
1134	1134	6085	Gg. Sadewo	Purwokerto Lor	Purwokerto Timur	64,11	Jl. Sekolah Teknik	Jl. Jatiwinangun
1135	1135		Gg. Baseball II	Purwokerto Lor	Purwokerto Timur	86,40	Jl. Gelora Indah I	Jl. Gelora Indah II

1	2	3	4	5	6	7	8	9
1136	1136	7160	Gg. Anggrek	Purwokerto Lor	Purwokerto Timur	165,68	Jl. Suharso	Gg. Overste Isdiman IV
1137	1137		Gg. Anggrek I	Purwokerto Lor	Purwokerto Timur	116,91	Gg. Anggrek	Gg. Kenanga
1138	1138		Gg. Anggrek III	Purwokerto Lor	Purwokerto Timur	67,20	Gg. Anggrek	Gg. Kenanga
1139	1139		Gg. Buntu	Purwokerto Lor	Purwokerto Timur	57,65	Jl. Sekolah Teknik	Leter C
1140	1140	6904	Jl. Gelora Indah II	Purwokerto Lor	Purwokerto Timur	143,38	Jl. Suharso	Jl. Sepak Bola
1141	1141		Gg. Gn. Menoreh	Purwokerto Lor	Purwokerto Timur	26,68	Jl. Suharso	Jl. HR Bunyamin
1142	1142	9371	Jl. Srikandi Wetan	Purwokerto Lor	Purwokerto Timur	63,63	Jl. Jatiwinangun	Jl. Banowati
1143	1143	8280	Gg. Dayung VII	Purwokerto Lor	Purwokerto Timur	111,57	Jl. Gelora Indah	Leter C
1144	1144	8116	Gg. Al Irsyad	Purwokerto Lor	Purwokerto Timur	67,98	Jl. Gelora Indah	Leter C
1145	1145	6981	Gg. Sadewo timur	Purwokerto Lor	Purwokerto Timur	95,08	Jl. Jatiwinangun	Jl. Banowati
1146	1146	5770	Gg. Puspita	Purwokerto Lor	Purwokerto Timur	93,89	Jl. Gelora Indah	Leter C
1147	1147		Gg. Anggrek II	Purwokerto Lor	Purwokerto Timur	85,82	Gg. Anggrek	Gg. Cempaka
1148	1148		Jl.Pierre Tendean Gg. I	Purwokerto Lor	Purwokerto Timur	64,00	Jl.Pierre Tendean	Leter C
1149	1149		Jl.Pierre Tendean Gg. II	Purwokerto Lor	Purwokerto Timur	102,00	Jl.Pierre Tendean	Leter C
1150	1150	8734	Jl. Piere Tendean Gg. V	Purwokerto Lor	Purwokerto Timur	42,75	Jl. Pieretendean	Jl. Telpon
1151	1151		Jl.Mangunjaya - Gg. II	Purwokerto Lor	Purwokerto Timur	145,00	Jl.Mangunjaya	Jl. Gunung Mangunjaya VI
1152	1152		Jl.Mangunjaya - Gg. VI	Purwokerto Lor	Purwokerto Timur	166,00	Jl.Mangunjaya	Jl.Overste Isdiman Gg. IV
1153	1153	5187	Jl. Mangunjaya VII	Purwokerto Lor	Purwokerto Timur	218,63	Jl. Mangunjaya	Jl. Warga Bakti
1154	1154		Jl.Mangunjaya - Gg. VIII	Purwokerto Lor	Purwokerto Timur	81,00	Jl.Mangunjaya	Jl. Wargabakti
1155	1155	8846	Jl. Mangun Jaya X	Purwokerto Lor	Purwokerto Timur	215,98	Jl. Mangunjaya	Jl. Warga Bakti
1156	1156		Jl.Mangunjaya Gg. IX	Purwokerto Lor	Purwokerto Timur	81,00	Jl.Mangunjaya	Jl. Wargabakti
1157	1157		Jl.Mangunjaya Gg. XI	Purwokerto Lor	Purwokerto Timur	80,00	Jl.Mangunjaya	Jl. Wargabakti
1158	1158		Gg. Gotong Royong	Purwokerto Lor	Purwokerto Timur	196,00	Gg. Arimbi	Gg. Bima
1159	1159		Jl. Kav. Telkom	Purwokerto Lor	Purwokerto Timur	104,00	Jl.Kombas - Gg. II	Jl.Gelora Indah I
1160	1160		Jl. Bima	Purwokerto Lor	Purwokerto Timur	220,00	Jl. Sekolah Teknik	Jl. Ovis Isdiman
1161	1161		Jl. Banowati	Purwokerto Lor	Purwokerto Timur	400,00	Jl. Dr. Angka (Tripio), Jatiwinangun	Jl. Wibisono

1	2	3	4	5	6	7	8	9
1162	1162		Jl. M. Safei	Purwokerto Lor	Purwokerto Timur	160,00	Jl. Adiyaksa	Jl. Pasar Sarimulyo
1163	1163		Jl. Jend. Suprpto Gg. I	Purwokerto Lor	Purwokerto Timur	300,00	Jl. Jend. Suprpto	Jl. Kauman lama
1164	1164		Jl. Jend Suprpto Gg. II	Purwokerto Lor	Purwokerto Timur	1.700,00	Jl. Jend. Suprpto	Jl. Kauman lama
1165	1165	5005	Jl. Jend. Soeprpto Gg. III	Purwokerto Lor	Purwokerto Timur	235,14	Jl. Jend. Soeprpto	Jl. Kauman Lama
1166	1166	5015	Jl. Jend. Soeprpto Gg. IV	Purwokerto Lor	Purwokerto Timur	171,30	Jl. Jend. Soeprpto	Jl. Kauman Lama
1167	1167		Jl. Perpustakaan	Purwokerto Lor	Purwokerto Timur	600,00	Jl. Adiaksa	Jl. Purwobakti
1168	1168		Jl. Telepon	Purwokerto Lor	Purwokerto Timur	120,00	Jl. Merdeka	Jl. Purwobakti
1169	1169		Jl. Kenanga	Purwokerto Lor	Purwokerto Timur	410,00	Jl. Suharso	Jl. Mangunjaya
1170	1170		Jl. Pasar Sari Mulyo	Purwokerto Lor	Purwokerto Timur	180,00	Pasar Sari Mulyo	Jl. Jend. Soeprpto
1171	1171		Jl. Wargabakti	Purwokerto Lor	Purwokerto Timur	400,00	Jl. Dr. Suharso	Perumahan
1172	1172		Jl. Satria II	Purwokerto Wetan	Purwokerto Timur	329,79	Jl. Supriyadi	Jl. Sejahtera II
1173	1173		Jl. Satria III	Purwokerto Wetan	Purwokerto Timur	35,00	Jl. Supriyadi	Gg. Mawar
1174	1174	750, 7719	Gg. Mawar	Purwokerto Wetan	Purwokerto Timur	491,65	Jl. Supriyadi	Jl. HM. Bahrn
1175	1175		Gg. Mawar I	Purwokerto Wetan	Purwokerto Timur	266,44	Gg. Mawar	Letter C
1176	1176	4947	Jl. Kademangan	Purwokerto Wetan	Purwokerto Timur	137,84	Jl. Karangturi	Jl. Vihara
1177	1177		Jl. Zam-zam	Purwokerto Wetan	Purwokerto Timur	116,00	Jl. HM. Bahrn	Letter C
1178	1178		Jl. Sejahtera II A	Purwokerto Wetan	Purwokerto Timur	110,00	Jl. Sejahtera II	Letter C
1179	1179	6571, 6291	Jl. Kebon Kapol	Purwokerto Wetan	Purwokerto Timur	301,23	Jl. Supriyadi	Jl. Jend. Soedirman
1180	1180		Jl. Satria I Gg. I	Purwokerto Wetan	Purwokerto Timur	88,03	Jl. Satria I	Gg. Mawar I
1181	1181		Jl. Nusa Indah	Purwokerto Wetan	Purwokerto Timur	18,05	Jl. Supriyadi	Jl. Supriyadi
1182	1182	6259	Gg. Cempaka	Purwokerto Wetan	Purwokerto Timur	187,33	Jl. Supriyadi	Letter C
1183	1183	9540	Gg. Angrek	Purwokerto Wetan	Purwokerto Timur	68,71	Jl. Supriyadi	Letter C
1184	1184	7112	Gg. Kenanga	Purwokerto Wetan	Purwokerto Timur	89,66	Jl. Supriyadi	Gg. Cempaka
1185	1185		Gg. Kenanga I	Purwokerto Wetan	Purwokerto Timur	35,00	Gg. Kenanga	Gg. Cempaka
1186	1186	8196, 8112	Jl. RSU Hidayah	Purwokerto Wetan	Purwokerto Timur	465,88	Jl. Supriyadi	Jl. Martadireja II Gg. I
1187	1187		Jl. Supriyadi Gg. II	Purwokerto Wetan	Purwokerto Timur	33,00	Jl. Supriyadi	Jl. Martadireja II Gg. I

1	2	3	4	5	6	7	8	9
1188	1188		Jl. Satria I	Purwokerto Wetan	Purwokerto Timur	151,86	Jl. Supriyadi	Letter C
1189	1189		Jl. Satria I Gg. II	Purwokerto Wetan	Purwokerto Timur	81,00	Jl. Satria I	Jl. Satria II
1190	1190		Jl. Martadireja II Gg. I A	Purwokerto Wetan	Purwokerto Timur	36,00	Jl. Martadireja II Gg. I	Japak
1191	1191	8836	Jl. Menur	Purwokerto Wetan	Purwokerto Timur	385,00	Jl. Martadireja II	Jl. Lapangan
1192	1192		Gg. Manunggal	Purwokerto Wetan	Purwokerto Timur	83,25	Jl. Martadireja II	Letter C
1193	1193	7093	Jl. Penatusan I	Purwokerto Wetan	Purwokerto Timur	263,10	Jl. Kaliputih	Jl. Penatusan
1194	1194	5095	Jl. Penatusan II	Purwokerto Wetan	Purwokerto Timur	221,01	Jl. MT. Haryono	Jl. Penatusan
1195	1195	7579	Jl. Penatusan III	Purwokerto Wetan	Purwokerto Timur	250,89	Jl. Kaliputih	Jl. Penatusan
1196	1196	8921	Jl. Penatusan IIIA	Purwokerto Wetan	Purwokerto Timur	123,86	Jl. Penatusan III	Jl. Penatusan I
1197	1197		Jl. SDN 3 Purwokerto Wetan	Purwokerto Wetan	Purwokerto Timur	109,00	Jl. Supriyadi	Jl. Supriyadi Gg. I
1198	1198		Jl. Supriyadi Gg. I	Purwokerto Wetan	Purwokerto Timur	431,80	Jl. Supriyadi	Jl. Puteran
1199	1199	6998, 9255	Jl. Puteran	Purwokerto Wetan	Purwokerto Timur	240,35	Jl. Martadireja	Jl. Kaliputih
1200	1200	6647	Jl. Wakafiah	Purwokerto Wetan	Purwokerto Timur	177,77	Jl. Komisaris Bambang Suprpto	Jl. Karangturi
1201	1201	7305, 6625	Jl. Kenanga	Purwokerto Wetan	Purwokerto Timur	209,08	Jl. Martadireja I	Jl. Penatusan III
1202	1202	8140, 6462	Jl. Martadireja Gg. I	Purwokerto Wetan	Purwokerto Timur	101,81	Jl. Martadireja I	Japak
1203	1203		Jl. Martadireja Gg. I A	Purwokerto Wetan	Purwokerto Timur	36,00	Jl. Martadireja Gg. I	Jl. Martadireja Gg. II
1204	1204		Jl. Martadireja Gg. I B	Purwokerto Wetan	Purwokerto Timur	109,53	Jl. Martadireja Gg. I	Jl. BKD Gg. I
1205	1205	8882	Jl. Martadireja Gg. I C	Purwokerto Wetan	Purwokerto Timur	60,58	Jl. Martadireja Gg. I A	Gg. Perintis
1206	1206		Jl. Suparno Gg. I	Purwokerto Wetan	Purwokerto Timur	1.295,00	Jl. Suparno	Letter C
1207	1207	9169	Jl. BKD	Purwokerto Wetan	Purwokerto Timur	134,44	Jl. Suparno	Letter C
1208	1208		Jl. BKD Gg. I	Purwokerto Wetan	Purwokerto Timur	107,15	Jl. BKD	Japak
1209	1209		Jl. Kavling	Purwokerto Wetan	Purwokerto Timur	91,67	Jl. BKD Gg. I	Jl. Martadireja Gg. I
1210	1210	5572	Jl. Supriyadi Gg. IV	Purwokerto Wetan	Purwokerto Timur	76,94	Jl. Supriyadi	Jl. Martadireja II Gg. I
1211	1211		Jl. PT. BUN	Purwokerto Wetan	Purwokerto Timur	39,34	Jl. Supriyadi	Jl. Martadireja II Gg. I
1212	1212		Jl. Satria V	Purwokerto Wetan	Purwokerto Timur	35,00	Jl. Supriyadi	Gg. Mawar
1213	1213	9376	Jl. Buntu	Purwokerto Wetan	Purwokerto Timur	52,45	Jl. Kaliputih	Jl. Supriyadi Gg. I

1	2	3	4	5	6	7	8	9
1214	1214	9318	Gg. Sejahtera II	Purwokerto Wetan	Purwokerto Timur	227,00	Jl.H.M. Bahrhun	Gg. Satria II
1215	1215	7301, 5090	Gg. Sejahtera IIB	Purwokerto Wetan	Purwokerto Timur	108,00	Jl.Supriyadi	Gg. Sejahtera II
1216	1216		Jl.Supriyadi - Gg. Mawar	Purwokerto Wetan	Purwokerto Timur	146,00	Jl.Supriyadi	Gg. Sejahtera II
1217	1217		Jl. Penatusan IV	Purwokerto Wetan	Purwokerto Timur	2.600,00	Jl. Penatusan	Jl. Kaliputih
1218	1218		Jl. M. Yusuf	Purwokerto Wetan	Purwokerto Timur	200,00	Jl. Penatusan	Jl. MT Haryono
1219	1219		Jl. Vihara	Purwokerto Wetan	Purwokerto Timur	290,00	Jl. Letjend. MT Haryono	Jl. Brigiend. Katamso
1220	1220		Jl. Karangturi	Purwokerto Wetan	Purwokerto Timur	300,00	Jl. Jend. Gatot Soebroto	Jl. Jend. Soedirman
1221	1221		Jl. Komplek Perumahan Graha Permata Estate 2	Purwokerto Wetan	Purwokerto Timur	132,50	Jl HM Bachrun	Letter c
1222	1222		Jl. Komplek Perumahan Graha Permata Estate 1	Purwokerto Wetan	Purwokerto Timur	378,80	Jl HM Bachrun	Letter c
1223	1223		Gg. Guddeg	Sokanegara	Purwokerto Timur	40,00	Jl. Ragasemangsang	Letter C
1224	1224	4950	Jl. Jend. Sutoyo Gg. VI	Sokanegara	Purwokerto Timur	165,99	Jl. Jend. Sutoyo Gg. IV	Kedungwuluh
1225	1225	7878	Jl. Jend. Sutoyo Gg. VI B	Sokanegara	Purwokerto Timur	30,00	Jl. Jend. Sutoyo Gg. IV	Letter C
1226	1226	4872	Jl. Jend. Sutoyo Gg. III	Sokanegara	Purwokerto Timur	241,61	Jl. Jend. Sutoyo Gg. III Kedungwuluh	Jl. Jend. Sutoyo Gg. VI
1227	1227	7185	Jl. Jend. Sutoyo Gg. VI A	Sokanegara	Purwokerto Timur	164,81	Jl. Jend. Sutoyo Gg. III	Jl. Jend. Sutoyo Gg. VI
1228	1228	9663	Jl. Jend. Sutoyo Gg. III A	Sokanegara	Purwokerto Timur	91,63	Jl. Jend. Sutoyo Gg. III Kedungwuluh	Sungai
1229	1229		Jl. Ragasemangsang Gg. I	Sokanegara	Purwokerto Timur	149,99	Jl. Ragasemangsang	Sungai
1230	1230		Jl. Ragasemangsang Gg. II	Sokanegara	Purwokerto Timur	161,85	Jl. Ragasemangsang	Sungai
1231	1231	5893	Jl. Hoopan	Sokanegara	Purwokerto Timur	239,43	Jl. Masjid	Jl. Ragasemangsang
1232	1232		Gg. Tulip II	Sokanegara	Purwokerto Timur	3,41	Gg. Tulip I	Letter C
1233	1233	9152	Gg. Dahlia	Sokanegara	Purwokerto Timur	52,22	Jl. Perum. Graha Murtika	Letter C
1234	1234	6331	Gg. Saptamarga	Sokanegara	Purwokerto Timur	238,90	Jl. Ksatrian	Letter C
1235	1235	6660	Gg. Sukadana II	Sokanegara	Purwokerto Timur	49,91	Jl. Gereja	Jl. Dr. Angka Gg. III
1236	1236	6366	Jl. Dr. Angka Gg. III B	Sokanegara	Purwokerto Timur	86,14	Jl. Dr. Angka Gg. I	Jl. Dr. Angka Gg. III
1237	1237		Jl. Dr. Angka Gg. III A	Sokanegara	Purwokerto Timur	40,08	Jl. Dr. Angka Gg. III	Jl. Dr. Angka Gg. III B
1238	1238	9681	Jl. Gereja Puteran	Sokanegara	Purwokerto Timur	206,22	Jl. Dr. Angka	Jl. Gereja
1239	1239	8872	Jl. Dr. Angka Gg. III	Sokanegara	Purwokerto Timur	372,31	Jl. Dr. Angka	Jl. Sukadana II

1	2	3	4	5	6	7	8	9
1240	1240	9660	Gg. Sukadana I	Sokanegara	Purwokerto Timur	59,71	Jl. Dr. Angka Gg. III	Letter C
1241	1241		Jl. Palembang Gg. I	Sokanegara	Purwokerto Timur	62,80	Jl. Palembang	Japak
1242	1242	4956, 896	Jl. Tanjlig	Sokanegara	Purwokerto Timur	171,30	Jl. Dr. Angka	Jl. Inspeksi
1243	1243	6294	Jl. Tanjlig Gg. I	Sokanegara	Purwokerto Timur	101,13	Jl. Tanjlig	Japak
1244	1244	7777	Jl. Tanjlig Gg. II	Sokanegara	Purwokerto Timur	25,00	Jl. Tanjlig Gg. I	Japak
1245	1245		Jl. Tanjlig Gg. III	Sokanegara	Purwokerto Timur	42,67	Jl. Tanjlig Gg. I	Jl. Tanjlig
1246	1246	9293	Jl. Patria	Sokanegara	Purwokerto Timur	160,88	Jl. Tanjlig	Letter C
1247	1247	6383, 6885	Jl. A. Yani Gg. VI	Sokanegara	Purwokerto Timur	355,72	Jl. A. Yani	Sungai
1248	1248		Gg. Makam	Sokanegara	Purwokerto Timur	198,23	Jl. Karangobar	Makam
1249	1249		Jl. Karangobar Gg. VII	Sokanegara	Purwokerto Timur	86,64	Jl. Karangobar	Letter C
1250	1250		Jl. Karangobar Gg. VII A	Sokanegara	Purwokerto Timur	102,00	Jl. Karangobar Gg. VII	Letter C
1251	1251		Jl. Karangobar Gg. VII B	Sokanegara	Purwokerto Timur	75,00	Jl. Karangobar Gg. VII	Letter C
1252	1252	7900	Gg. Sokajaya	Sokanegara	Purwokerto Timur	388,39	Jl. A. Yani	Jl. Dr. Angka
1253	1253		Jl. Karangobar Gg. IX	Sokanegara	Purwokerto Timur	105,36	Jl. Karangobar	Letter C
1254	1254		Jl. A. Yani Gg. Utara	Sokanegara	Purwokerto Timur	182,00	Jl. A. Yani	Letter C
1255	1255	9730	Gg. Trimurti I	Sokanegara	Purwokerto Timur	54,77	Jl. Dr. Angka	Jl. A. Yani
1256	1256	5099, 8791	Gg. Trimurti	Sokanegara	Purwokerto Timur	342,33	Jl. Dr. Angka	Jl. Sokajaya
1257	1257		Gg. Mangga	Sokanegara	Purwokerto Timur	42,00	Jl. Palembang Indah	Letter C
1258	1258	7517	Jl. Palembang	Sokanegara	Purwokerto Timur	116,00	Jl. Ksatrian	Pemakaman
1259	1259	9152	Jl. Karangmelati	Sokanegara	Purwokerto Timur	519,00	Jl. Ksatrian	Jl. Dr. Angka
1260	1260	7844	Gg. Ksatrian 1	Sokanegara	Purwokerto Timur	36,30	Jl. Ksatrian	Jl. Palembang Indah
1261	1261	4993	Jl. Penjara	Sokanegara	Purwokerto Timur	130,00	Jl. Jendral Soedirman (Sebelah LP)	Jl. Brigjend. Slamet Riyadi
1262	1262	4900	Jl. Pereng	Sokanegara	Purwokerto Timur	130,00	Jl. Jendral Soedirman (Pratistahasta)	Jl. Brigjend. Slamet Riyadi
1263	1263	4921	Jl. Palembang Indah	Sokanegara	Purwokerto Timur	580,00	Jl. Gatot Subroto	Jl. Palembang
1264	1264	4937	Jl. Brobahan	Sokanegara	Purwokerto Timur	350,00	Jl. Jendral Soedirman (RRI)	Jl. Adiaksa
1265	1265	5016	Jl. Pekih	Sokanegara	Purwokerto Timur	200,00	Jl. Masjid	Jl. Yosodarmo

1	2	3	4	5	6	7	8	9
1266	1266	4907	Jl. Mascilik	Sokanegara	Purwokerto Timur	440,00	Jl. Kranji	Jl. Sugiri
1267	1267		Gg. Buntu	Bancarkembar	Purwokerto Utara	40,00	Jl. HR. Boenyamin	Letter C
1268	1268	157	Jl. Wiryodiharjo	Bancarkembar	Purwokerto Utara	15,24	Jl. Prof. Dr. HR. Boenyamin	Letter C
1269	1269	673, 669	Jl. Beringin	Bancarkembar	Purwokerto Utara	212,45	Jl. Dr Angka	Jl. Taman Cemara
1270	1270	5802	Jl. Gn. Agung Gg. I	Bancarkembar	Purwokerto Utara	25,62	Jl. Dr. Angka	Jl. Gn. Agung
1271	1271	8716	Jl. Gn. Menoreh	Bancarkembar	Purwokerto Utara	119,65	Jl. Prof. Dr. HR. Boenyamin	Jl. Prof. Dr. Suharso
1272	1272	619	Jl. Gn. Agung	Bancarkembar	Purwokerto Utara	230,24	Jl. Dr. Angka	Letter C
1273	1273	9332	Gg. Perum Tentara	Bancarkembar	Purwokerto Utara	85,30	Jl. Wiryodiharjo Gg. I	Letter C
1274	1274	5433	Jl. Gn. Malabar	Bancarkembar	Purwokerto Utara	31,40	Jl. Prof. Dr. HR. Boenyamin	Letter C
1275	1275	7386	Jl. Pesawahan Gg. III	Bancarkembar	Purwokerto Utara	28,44	Jl. Wiryodiharjo Gg. I	Jl. Pesawahan
1276	1276	6465	Jl. Gn. Singgalang Gg. I	Bancarkembar	Purwokerto Utara	40,66	Jl. Gn. Singgalang	Letter C
1277	1277	6525, 10410	Jl. Pesawahan Gg. II	Bancarkembar	Purwokerto Utara	37,92	Jl. Wiryodiharjo Gg. I	Jl. Pesawahan
1278	1278	6769	Jl. Gn. Dieng	Bancarkembar	Purwokerto Utara	267,58	Jl. Prof. Dr. HR. Boenyamin	Jl. Pesawahan
1279	1279	7747	Jl. Wiryodiharjo Gg. I	Bancarkembar	Purwokerto Utara	265,23	Jl. Wiryodiharjo	Jl. Gn. Malabar Gg. II
1280	1280		Jl. Masjid Al-Ba'sir	Bancarkembar	Purwokerto Utara	130,13	Jl. Gn. Batur	Letter C
1281	1281		Jl. Masjid Nurul Hidayah	Bancarkembar	Purwokerto Utara	30,00	Jl. Gn. Gede	Masjid
1282	1282	6238, 5969	Jl. Gn. Gede	Bancarkembar	Purwokerto Utara	145,26	Jl. Karangobar	Jl. Gn. Guntur
1283	1283	6116	Jl. Gn. Bromo	Bancarkembar	Purwokerto Utara	147,10	Jl. Ringin Tirto	Jl. Halimun
1284	1284	7922	Gg. Bawor	Bancarkembar	Purwokerto Utara	115,87	Jl. Gn.Gede	Letter C
1285	1285	7230	Jl. Gn. Guntur	Bancarkembar	Purwokerto Utara	33,10	Jl. Karangobar	Jl. Gn. Gede
1286	1286	9883	Jl. Gn. Lawu Gg. VI	Bancarkembar	Purwokerto Utara	28,62	Jl. Gn. Lawu	Irigasi
1287	1287		Jl. Gn. Cikurai	Bancarkembar	Purwokerto Utara	13,57	Jl. Prof. Dr. HR. Boenyamin	Jl. Gn. Lawu
1288	1288	5353	Jl. Gn. Batur Gg. III	Bancarkembar	Purwokerto Utara	35,14	Jl. Gn. Batur	Letter C
1289	1289	8420	Jl. Gn. Lawu Gg. V	Bancarkembar	Purwokerto Utara	72,89	Jl. Gn. Lawu	Japak
1290	1290	6151, 7615	Jl. Makam Glempang	Bancarkembar	Purwokerto Utara	102,13	Jl. Gn. Rogojembangan	Makam
1291	1291		Gg. Buntu	Bancarkembar	Purwokerto Utara	80,20	Jl. Halimun	Letter C

1	2	3	4	5	6	7	8	9
1292	1292	5396	Jl. Halimun	Bancarkembar	Purwokerto Utara	229,50	Jl. Jatisari	Jl. Gn. Batur
1293	1293		Jl. Gn. Lawu Gg. IV	Bancarkembar	Purwokerto Utara	97,01	Jl. Gn. Lawu	Japak
1294	1294	6257	Jl. Gn. Lawu Gg. III	Bancarkembar	Purwokerto Utara	33,39	Jl. Gn. Lawu	sungai
1295	1295		Jl. Gn. Putri	Bancarkembar	Purwokerto Utara	242,83	Jl. HR. Boenyamin	Jalan Setapak
1296	1296	5639	Jl. Gn. Lawu Gg. II	Bancarkembar	Purwokerto Utara	8,62	Jl. Gn. Lawu	Letter C
1297	1297	6253	Jl. Gn. Lawu	Bancarkembar	Purwokerto Utara	91,28	Jl. Gn. Muria	Jl. Gn. Merapi
1298	1298		Jl. Gn. Putri Gg. II	Bancarkembar	Purwokerto Utara	116,97	Jl. Gn. Putri	Letter C
1299	1299	8315	Jl. Makam Dukuh Bandung	Bancarkembar	Purwokerto Utara	2,19	Jl. Gn. Sumbing	Makam
1300	1300		Gg. Doyo	Bancarkembar	Purwokerto Utara	73,06	Jl. HR. Boenyamin	Saluran Irigasi
1301	1301	8718	Jl. GS Bancarkembar Blok AD.1-7 & BC.1-3	Bancarkembar	Purwokerto Utara	0,38	Jl. GS Bancarkembar Blok AD.1-7 & BC.1-3	Perbatasan Kelurahan Sumampir
1302	1302	8898	Jl. GS Bancarkembar Blok N.10-18	Bancarkembar	Purwokerto Utara	1,09	Jl. GS Bancarkembar Raya	Jl. GS Bancarkembar Blok N.1-9
1303	1303		Jl. GS Bancarkembar Blok M.18-27	Bancarkembar	Purwokerto Utara	120,62	Jl. GS Bancarkembar Raya	Jl. GS Bancarkembar Blok K.9-18 & M.1-3
1304	1304		Jl. GS Bancarkembar Blok L.10-18 & N.1-9	Bancarkembar	Purwokerto Utara	97,87	Jl. GS Bancarkembar Raya	Jl. GS Bancarkembar Blok J.9-14 & L.1-9
1305	1305		Jl. GS Bancarkembar Blok K.9-18 & M.1-13	Bancarkembar	Purwokerto Utara	94,58	Jl. GS Bancarkembar Raya	Jl. GS Bancarkembar Blok I.8-16 & K.1-8
1306	1306		Jl. GS Bancarkembar Blok J.9-14 & L.1-9	Bancarkembar	Purwokerto Utara	119,60	Jl. GS Bancarkembar Raya	Jl. GS Bancarkembar Blok H.9-16 & J.1-7
1307	1307		Jl. GS Bancarkembar Blok I.8-16 & K.1-8	Bancarkembar	Purwokerto Utara	96,40	Jl. GS Bancarkembar Raya	Jl. GS Bancarkembar Blok J.9-14 & L.1-9
1308	1308		Jl. GS Bancarkembar Blok H.9-16 & J.1-7	Bancarkembar	Purwokerto Utara	104,77	Jl. GS Bancarkembar Raya	Jl. GS Bancarkembar Blok C.4-6 & E.1-4
1309	1309		Jl. GS Bancarkembar Blok G.7-11 & I.1-7	Bancarkembar	Purwokerto Utara	98,51	Jl. GS Bancarkembar Raya	Jl. GS Bancarkembar Blok E.5-9 & G.1-6
1310	1310		Jl. GS Bancarkembar Blok F.9-14 & H.1-8	Bancarkembar	Purwokerto Utara	97,87	Jl. GS Bancarkembar Raya	Jl. GS Bancarkembar Blok D.8-15 & F.1-7
1311	1311		Jl. GS Bancarkembar Blok E.5--9 & G.1-6	Bancarkembar	Purwokerto Utara	106,00	Jl. GS Bancarkembar Raya	Jl. GS Bancarkembar Blok F.9-14 & H.1-8
1312	1312	8276	Jl. GS Bancarkembar Raya	Bancarkembar	Purwokerto Utara	0,60	Jl. GS Bancarkembar Blok AD.1-7 & BC.1-3	Letter C
1313	1313		Jl. GS Bancarkembar Blok D.8-15 & F.1-7	Bancarkembar	Purwokerto Utara	121,36	Jl. GS Bancarkembar Raya	Jl. GS Bancarkembar Blok AD.1-7 & BC.1-3
1314	1314		Jl. GS Bancarkembar Blok C.4-6 & E.1-4	Bancarkembar	Purwokerto Utara	78,14	Jl. GS Bancarkembar Raya	Jl. GS Bancarkembar Blok AD.1-7 & BC.1-3
1315	1315	9742, 5356	Jl. Pesawahan	Bancarkembar	Purwokerto Utara	30,76	Jl. Wiryodiharjo	Letter C
1316	1316	4967	Jl. Gn. Merapi	Bancarkembar	Purwokerto Utara	96,56	Jl. Prof. Dr. HR. Boenyamin	Letter C
1317	1317		Jl. Pesawahan Gg. IV	Bancarkembar	Purwokerto Utara	72,18	Jl. Pesawahan	Letter C

1	2	3	4	5	6	7	8	9
1318	1318		Jl. Gn. Dempo	Bancarkembar	Purwokerto Utara	35,00	Jl. Prof. Dr. HR. Boenyamin	Letter C
1319	1319		Jl. Gn. Cerme	Bancarkembar	Purwokerto Utara	46,00	Jl. Prof. Dr. HR. Boenyamin	Jl. Gn. Lawu
1320	1320		Jl. Gn. Lawu Gg. I	Bancarkembar	Purwokerto Utara	43,00	Jl. Gn. Lawu	Letter C
1321	1321	5047	Jl. Gunung Batur	Bancarkembar	Purwokerto Utara	43,94	Jl. Ringin Tirto	Letter C
1322	1322	514	Jl. Gunung Sumbing	Bancarkembar	Purwokerto Utara	0,65	Jl. HR Bunyamin	Jl. Jatisari
1323	1323	4953	Jl. Gn. Singgalang	Bancarkembar	Purwokerto Utara	0,46	Jl. Ringin Tirto	Jl. Hr. Bunyamin
1324	1324	427	Jl. Rogojembangan	Bancarkembar	Purwokerto Utara	0,52	Jl. Ringin Tirto	Jl. Gn. Sumbing
1325	1325		Jl. TK Pertiwi	Bobosan	Purwokerto Utara	106,00	Jl. Kamandaka	Letter C Kali
1326	1326		Jl Semeru	Bobosan	Purwokerto Utara	147,00	Jl. Kamandaka	Jl. TK Pertiwi
1327	1327	8452	Gg. Tidar	Bobosan	Purwokerto Utara	270,00	Jl. Gunung Cernai	Letter C
1328	1328		Gg. Pandan	Bobosan	Purwokerto Utara	75,00	Jl. Kober	Saluran Irigasi
1329	1329	4957	Gg. Gunung Muria	Bobosan	Purwokerto Utara	260,00	Gg. Gunung Muria	Gg. Gunung Muria
1330	1330	6600	Jl. Gunung Sumbing	Bobosan	Purwokerto Utara	179,00	Jl. Kamandaka	Letter C
1331	1331	9041	Gg. Gunung Karang	Bobosan	Purwokerto Utara	220,00	Jl. Gunung Wilis	Jl. Gunung Ciremai
1332	1332	4888	Jl. Gunung Merapi	Bobosan	Purwokerto Utara	126,00	Jl. Kamandaka	Jl. Arjuna
1333	1333	9672	Jl. Gunung Sindoro	Bobosan	Purwokerto Utara	175,00	Jl. Gunung Ciremai	Gg. Gunung Batur
1334	1334	4862	Gg. Gunung Merbabu	Bobosan	Purwokerto Utara	119,00	Jl. Gunung Slamet	Saluran Irigasi
1335	1335	4935	Gg. Gn. Gede	Bobosan	Purwokerto Utara	103,02	Jl. Gn. Slamet	Saluran Irigasi
1336	1336	7354	Gg. Gn. Wungu II	Bobosan	Purwokerto Utara	138,48	Gg. Gn. Wungu	Gg. Gn. Kelud
1337	1337	6876	Gg. Gn. Guntur	Bobosan	Purwokerto Utara	162,00	Jl. Kamandaka	Letter C
1338	1338		Gg. Gn. Payung Gg. IV	Bobosan	Purwokerto Utara	102,74	Gg. Gn. Payung	Jl. Gn. Kelud
1339	1339	7848	Jl. Gn. Arjuna	Bobosan	Purwokerto Utara	266,26	Jl. Bobosan	Jl. Kober
1340	1340	5978	Gg. Gn. Rinjani	Bobosan	Purwokerto Utara	628,54	Jl. Kamandaka	Jl. KS Tubun
1341	1341	7365	Gg. Gn. Payung Gg. III	Bobosan	Purwokerto Utara	193,06	Gg. Gn. Payung	Jl. Susukan Wetan
1342	1342	5672	Gg. Gn. Kelud	Bobosan	Purwokerto Utara	72,07	Jl. Kamandaka	Jl. Perum Citra Asri
1343	1343	7198	Gg. Gn. Wilis	Bobosan	Purwokerto Utara	262,79	Jl. Kamandaka	Letter C

1	2	3	4	5	6	7	8	9
1344	1344	6944	Gg. Gn. Payung	Bobosan	Purwokerto Utara	69,10	Jl. Kamandaka	Saluran Logawa
1345	1345		Gg. Gn. Payung Gg. I	Bobosan	Purwokerto Utara	61,00	Gg. Gn. Payung	Letter C
1346	1346		Gg. Gn. Payung Gg. II	Bobosan	Purwokerto Utara	40,00	Gg. Gn. Payung	Letter C
1347	1347		Jl. Gn. Semeru Gg. I	Bobosan	Purwokerto Utara	60,00	Jl. Gn. Semeru	Letter C
1348	1348	7732	Jl. Gn. Kerinci	Bobosan	Purwokerto Utara	341,47	Jl. Bobosan	Jl. Gn. Slamet
1349	1349	7586	Gg. Gn. Putri	Bobosan	Purwokerto Utara	92,60	Jl. Gn. Slamet	Saluran Irigasi
1350	1350	5993	Gg. Gn. Sumbing II	Bobosan	Purwokerto Utara	86,11	Gg. Gn. Sumbing	Gg. Gn. Wilis
1351	1351	5650	Jl. Susukan	Bobosan	Purwokerto Utara	170,00	Jl. Riswan	Jl. Susukan Kulon
1352	1352	6119	Gg. Gn. Kawi	Bobosan	Purwokerto Utara	162,38	Gg. Gn. Cermai	Gg. Gn. Rinjani
1353	1353		Jl. Gn. Semeru Gg. II	Bobosan	Purwokerto Utara	206,26	Jl. TK Pertiwi	Letter C
1354	1354	9583	Gg. Gn. Raung	Bobosan	Purwokerto Utara	141,36	Gg. Gn. Cermai	Gg. Gn. Wilis
1355	1355	7312	Gg. Gn. Agung	Bobosan	Purwokerto Utara	159,85	Gg. Gn. Cermai	Gg. Gn. Rinjani
1356	1356	6153	Jl. Pondok	Bobosan	Purwokerto Utara	112,00	Jl. KS Tubun	Letter C
1357	1357		Gg. Gn. Rinjani I	Bobosan	Purwokerto Utara	215,83	Gg. Gn. Rinjani	Gg. Gn. Rinjani
1358	1358	9566	Gg. Gn. Wungu	Bobosan	Purwokerto Utara	78,71	Jl. Kamandaka	Letter C
1359	1359		Gg. Gn. Sumbing I	Bobosan	Purwokerto Utara	35,50	Gg. Gn. Sumbing	Letter C
1360	1360		Gg. Gn. Tidar II	Bobosan	Purwokerto Utara	60,00	Gg. Gn. Cermai	Letter C
1361	1361		Jl. Bob Village	Bobosan	Purwokerto Utara	71,00	Gg. Gn. Cermai	Letter C
1362	1362		Gg. Gn. Wungu I	Bobosan	Purwokerto Utara	50,00	Gg. Gn. Wungu	Letter C
1363	1363		Gg. Gn. Batur	Bobosan	Purwokerto Utara	123,89	Gg. Gn. Rinjani	Makam
1364	1364	6189	Gg. Arjuna	Grendeng	Purwokerto Utara	68,00	Jl. Kenanga	Letter C
1365	1365	6380	Gg. Aggrek Dalam	Grendeng	Purwokerto Utara	198,00	Jl. Anggrek Dalam	Leter C
1366	1366		Jl. Kampus Gg. Kelima	Grendeng	Purwokerto Utara	115,00	Jl. Kampus Gg. Keempat	Letter C
1367	1367	6717	Gg. Pepaya	Grendeng	Purwokerto Utara	404,09	Jl. Gn. Muria	Letter C
1368	1368	5217, 7033, 6263	Gg. Durian	Grendeng	Purwokerto Utara	319,78	Jl. Gn. Muria	Letter C
1369	1369	6730, 6221	Gg. Nangka	Grendeng	Purwokerto Utara	164,47	Jl. Gn. Muria	Gg. Rajawali

1	2	3	4	5	6	7	8	9
1370	1370	7981	Gg. Nakula	Grendeng	Purwokerto Utara	108,80	Jl. H. Madrani	Sungai
1371	1371	9204	Gg. Kutilang	Grendeng	Purwokerto Utara	84,69	Jl. Cendrawasih	Gg. Rajawali
1372	1372	5970	Gg. Rajawali	Grendeng	Purwokerto Utara	180,99	Jl. Kampus	Gg. Kutilang
1373	1373	8790	Gg. Bima	Grendeng	Purwokerto Utara	123,49	Jl. H. Madrani	Sungai
1374	1374		Gg. Pandu	Grendeng	Purwokerto Utara	87,88	Jl. H. Madrani	Gg. Rajawali
1375	1375		Gg. Sikatan	Grendeng	Purwokerto Utara	98,68	Jl. Cendrawasih	Gg. Kepudang
1376	1376	5730, 9059	Jl. Pramuka	Grendeng	Purwokerto Utara	290,42	Jl. Kampus	Saluran
1377	1377	8339	Gg. Kepudang	Grendeng	Purwokerto Utara	174,06	Jl. Cendrawasih	Gg. Sikatan
1378	1378	5100	Gg. Durian Raya I	Grendeng	Purwokerto Utara	50,99	Jl. Kenanga	Perbatasan Kelurahan Karangwangkal
1379	1379	6850	Jl. Kampus Gg. Ketiga	Grendeng	Purwokerto Utara	62,57	Jl. Kampus	Letter C
1380	1380	7014	Gg. Pisang	Grendeng	Purwokerto Utara	125,00	Jl. Kenanga	Perbatasan Kelurahan Karangwangkal
1381	1381	7878, 7697	Gg. Garuda	Grendeng	Purwokerto Utara	244,20	Jl. Kampus	Jl. Anggrek
1382	1382		Gg. Durian Raya II	Grendeng	Purwokerto Utara	109,56	Jl. Kenanga	Jl. Durian Raya
1383	1383	9365	Jl. Kampus Gg. Kedua	Grendeng	Purwokerto Utara	108,35	Jl. Kampus	Jl. Kampus Gg. Ketiga
1384	1384	7254	Gg. Mlinjo	Grendeng	Purwokerto Utara	173,55	Jl. Bougenvile	Jl. Lingkar Kenanga
1385	1385	6326, 5751	Jl. Lingkar Kenanga	Grendeng	Purwokerto Utara	226,84	Jl. Kenanga	Jl. Kenanga
1386	1386	7384	Gg. Cliling	Grendeng	Purwokerto Utara	122,36	Jl. Kenanga	Letter C
1387	1387	6749	Gg. Mawar	Grendeng	Purwokerto Utara	136,44	Jl. Gn. Slamet	Kaliraden
1388	1388		Gg. Kebon Dalem	Grendeng	Purwokerto Utara	50,00	Gg. Mlinjo	Letter C
1389	1389	7562	Gg. Soka	Grendeng	Purwokerto Utara	193,69	Jl. Gn. Slamet	Letter C
1390	1390	6294	Jl. Kampus Gg. Keempat	Grendeng	Purwokerto Utara	161,52	Jl. Kampus Gg. Kedua	Jl. Kampus Gg. Kelima
1391	1391		Jl. Anggrek	Grendeng	Purwokerto Utara	60,33	Jl. Gn. Slamet	Kaliraden
1392	1392	5780	Gg. Flamboyan	Grendeng	Purwokerto Utara	77,97	Jl. Anggrek	Gg. Mawar
1393	1393	6351, 7866, 5856	Jl. Lingkar Bougenvile	Grendeng	Purwokerto Utara	330,38	Jl. Bougenvile	Jl. Bougenvile
1394	1394		Gg. Seroja	Grendeng	Purwokerto Utara	73,62	Jl. Lingkar Bougenvile	Kali Pelus
1395	1395	9202	Gg. Sadewa	Grendeng	Purwokerto Utara	150,00	Jl. H. Madrani	Sungai

1	2	3	4	5	6	7	8	9
1396	1396	7220	Gg. Arjuna	Grendeng	Purwokerto Utara	150,00	Jl. H. Madrani	Sungai
1397	1397		Gg. Yudistira	Grendeng	Purwokerto Utara	87,00	Jl. H. Madrani	Sungai
1398	1398	6822	Gg. Mangga I	Grendeng	Purwokerto Utara	102,69	Jl. Gn. Muria	Letter C
1399	1399	473	Jl. Cendrawasih	Grendeng	Purwokerto Utara	490,00	Jl. Kampus	Jl. Gunung Muria
1400	1400	392	Jl. Grendeng - Karangwangkal	Grendeng	Purwokerto Utara	770,00	Jl. Gn. Galunggung	Jl. Karangwangkal - Arcawinangun
1401	1401	6351	Jl. Bougenvil	Grendeng	Purwokerto Utara	550,00	Jl. Gn. Galunggung	Jl. Grendeng - Karangwangkal
1402	1402	6125	Jl. Gunung Muria	Karangwangkal	Purwokerto Utara	173,00	Jl. Dr. Soeparno	Letter C
1403	1403	9418	Jl. Gunung Semeru	Karangwangkal	Purwokerto Utara	253,00	Jl. A. Jaelani	Japak
1404	1404	4987	Jl. Merbabu	Karangwangkal	Purwokerto Utara	274,00	Jl. A. Jaelani	Gg. Gn. Putri
1405	1405		Gg. Mushola An Nur	Karangwangkal	Purwokerto Utara	70,00	Jl. A. Jaelani	Letter C
1406	1406		Jl. Kelurahan	Karangwangkal	Purwokerto Utara	621,00	Jl. A. Jaelani	Jl. A. Jaelani
1407	1407		Jl. Srandil Gg. I	Karangwangkal	Purwokerto Utara	51,38	Jl. Gn. Srandil	Sungai
1408	1408	9033	Jl. H. Al Sulaiman	Karangwangkal	Purwokerto Utara	135,84	Jl. A. Jaelani	Letter C
1409	1409	8861	Jl. Gn. Putri	Karangwangkal	Purwokerto Utara	96,85	Jl. Gn. Merbabu	Japak
1410	1410	8272	Jl. Gn. Arjuna	Karangwangkal	Purwokerto Utara	124,30	Jl. Gn. Srandil	Letter C
1411	1411	8262	Jl. Jaelani Gg. I/Jl. Merbabu Gg. I	Karangwangkal	Purwokerto Utara	195,88	Jl. A. Jaelani	Jl. Gn. Merbabu
1412	1412	5908	Jl. Masjid Baiturahman	Karangwangkal	Purwokerto Utara	59,61	Jl. A. Jaelani	Masjid/Japak
1413	1413		Jl. Sokaregan	Karangwangkal	Purwokerto Utara	57,86	Jl. Perintis	Gg. Duren
1414	1414	4990	Jl. Kel. Karangwangkal	Karangwangkal	Purwokerto Utara	320,00	Jl. Karangwangkal - Arcawinangun	Jl. Soeparno utara
1415	1415	4915	Jl. Makam Karangwangkal (Makam)	Karangwangkal	Purwokerto Utara	400,00	Jl. Soeparno utara	Jl. Grendeng - Karangwangkal
1416	1416	4912	Jl. Gn. Srandil	Karangwangkal	Purwokerto Utara	460,00	Jl. Soeparno utara (Unsoed)	Jl. Gn. Merbabu (Lapangan Karangwangkal)
1417	1417		Jl. Komplek Perumahan Grand Laveli	Karangwangkal	Purwokerto Utara	343,20	Jl. A. Jaelani	Letter c
1418	1418		Jl. Komplek Perumahan Laveli Cluster	Karangwangkal	Purwokerto Utara	14,00	Jl. A. Jaelani	Letter c
1419	1419	8733	Jl. Gunung Slamet - Gg. I	Pabuaran	Purwokerto Utara	200,00	Jl. Gunung Slamet	Letter C
1420	1420	9173	Jl. Gunung Semeru	Pabuaran	Purwokerto Utara	90,00	Jl. Raya Baturaden	Jl. Gunung Slamet
1421	1421	5172	Jl. Kaliraden	Pabuaran	Purwokerto Utara	794,00	Jl. Sunan Ampel	Jl. Gunung Slamet

1	2	3	4	5	6	7	8	9
1422	1422	5175	Jalan Gunung Kelud	Pabuaran	Purwokerto Utara	264,00	Jl Raya Baturaden	Kali raden
1423	1423		Jl. Gn. Rinjani	Pabuaran	Purwokerto Utara	115,00	Jl. Raya Baturaden	Jl. Gn. Slamet
1424	1424	5001	Jl. Gn. Lawu	Pabuaran	Purwokerto Utara	111,06	Jl. Raya Baturaden	Jl. Gn. Slamet
1425	1425	4889	Jl. Gn. Merbabu	Pabuaran	Purwokerto Utara	98,23	Jl. Raya Baturaden	Jl. Gn. Slamet
1426	1426		Jl. Gn. Sri Mulya	Pabuaran	Purwokerto Utara	116,06	Jl. HR. Bunyamin	Letter C
1427	1427	8475	Jl. Gn. Sindoro	Pabuaran	Purwokerto Utara	223,03	Jl. Raya Baturaden	Jl. Gn. Galunggung
1428	1428	5695	Jl. Gn. Sumbing	Pabuaran	Purwokerto Utara	434,04	Jl. Raya Baturaden	Jl. Gn. Galunggung
1429	1429	7289	Jl. Gn. Jayawijaya	Pabuaran	Purwokerto Utara	173,08	Jl. Sunan Ampel	Jl. Gn. Sindoro
1430	1430	7835	Jl. Gn. Salak	Pabuaran	Purwokerto Utara	199,34	Jl. Sunan Ampel	Setapak
1431	1431	6275	Jl. Gn. Cermai	Pabuaran	Purwokerto Utara	165,43	Jl. Raya Baturaden	Jl. Gn. Kerinci
1432	1432	4901	Jl. Gn. Slamet Selatan	Pabuaran	Purwokerto Utara	141,00	Jl. Sunan Ampel	Jl. Gn. Sindoro
1433	1433	7741	Jl. Gn. Muria	Pabuaran	Purwokerto Utara	65,03	Jl. Raya Baturaden	Japak
1434	1434	7401	Gg. Gn. Krakatau	Pabuaran	Purwokerto Utara	175,97	Jl. Sunan Ampel	Setapak
1435	1435		Gg. Eyang Kaji Toyib	Pabuaran	Purwokerto Utara	75,00	Jl. Gn. Kelud	Letter C
1436	1436	9552, 6249	Jl. Gn. Merapi	Pabuaran	Purwokerto Utara	235,42	Jl. Raya Baturaden	Sungai
1437	1437	5784	Jl. Gn. Ijen	Pabuaran	Purwokerto Utara	147,57	Jl. Gn. Merbabu	Jl. Gn. Merbabu
1438	1438	6895, 5943	Jl. Karang Blimbing	Pabuaran	Purwokerto Utara	251,64	Jl. Gn. Slamet	Letter C
1439	1439	8022	Jl. Gn. Kerinci	Pabuaran	Purwokerto Utara	94,35	Jl. Raya Baturaden	Letter C
1440	1440	8600	Jl. Gn. Tangkuban Perahu	Pabuaran	Purwokerto Utara	56,56	Jl. Raya Baturaden	Letter C
1441	1441	392	Jl. Gunung Slamet Pabuaran	Pabuaran	Purwokerto Utara	0,85	JP. Purwokerto - Baturraden	Jl. Sunan Ampel
1442	1442		Jl. Komplek Perumahan Puri Intan 1	Pabuaran	Purwokerto Utara	414,00	Jl. Raya Baturaden	Letter c
1443	1443		Jl. Watumas-Gang I	Purwanegara	Purwokerto Utara	185,00	Jl. Watumas	Leter C
1444	1444		Gang Gunung Kawi	Purwanegara	Purwokerto Utara	117,00	Jl. Argopuro	Jl. Watumas
1445	1445		Gang Brigjend Encung I	Purwanegara	Purwokerto Utara	296,00	Jl. Brigjend Encung	Leter C
1446	1446	6344, 8032	Gang Gunung Lawu	Purwanegara	Purwokerto Utara	292,00	Jl. Bobosan	Jl. Gn. Dieng
1447	1447		Gang Anjasmara I	Purwanegara	Purwokerto Utara	259,00	Gang Anjasmara	Gang XIV

1	2	3	4	5	6	7	8	9
1448	1448		Jl. Makam	Purwanegara	Purwokerto Utara	230,00	Jl. Watumas	Jl. Makam Watumas
1449	1449		Jl. Makam - Gang I	Purwanegara	Purwokerto Utara	453,00	Jl. Makam	Gang Anjasmara
1450	1450		Jl. Makam - Gang Masjid	Purwanegara	Purwokerto Utara	17,00	Jl. Makam	Leter C
1451	1451		Jl. Makam Purwakencana	Purwanegara	Purwokerto Utara	49,32	Jl. Brigjend. Encung	Makam
1452	1452		Gg. Kesuma	Purwanegara	Purwokerto Utara	65,75	Jl. Kalisari	Letter C
1453	1453	721	Gg. Gn. Anjasmoro	Purwanegara	Purwokerto Utara	257,27	Jl. Pol. Sumarto	Gg. Gn. Dieng
1454	1454	7210, 9917	Gg. Gn. Salak	Purwanegara	Purwokerto Utara	644,15	Jl. A. Yani	Gg. Gn. Guntur
1455	1455	7096	Gg. Gn. Burangrang	Purwanegara	Purwokerto Utara	72,25	Jl. A. Yani	Gg. Gn. Salak
1456	1456	7370	Jl. Kebon Bayem I	Purwanegara	Purwokerto Utara	60,00	Gg. Gn. Salak	Sungai
1457	1457	7370	Jl. Kebon Bayem II	Purwanegara	Purwokerto Utara	72,67	Gg. Gn. Salak	Sungai
1458	1458	8374	Jl. Kebon Bayem III	Purwanegara	Purwokerto Utara	144,04	Gg. Gn. Salak	Sungai
1459	1459	6146	Jl. Kebon Bayem IV	Purwanegara	Purwokerto Utara	85,01	Gg. Gn. Salak	Sungai
1460	1460	6134	Gg. A. Yani VII B	Purwanegara	Purwokerto Utara	76,41	Jl. A. Yani	Gg. Gn. Salak
1461	1461		Gg. A. Yani VII C	Purwanegara	Purwokerto Utara	79,63	Jl. A. Yani	Gg. Gn. Salak
1462	1462		Jl. Pesawahan	Purwanegara	Purwokerto Utara	429,90	Jl. Letjend. Pol. Soemarto	Kali Kranji
1463	1463	5026	Gg. Masigit	Purwanegara	Purwokerto Utara	152,61	Jl. A. Yani	Gg. Gn. Salak
1464	1464	6395	Gg. Gn. Srandil	Purwanegara	Purwokerto Utara	298,31	Jl. Brigjend. Encung	Jl. Pesawahan
1465	1465	5306	Gg. Gn. Tampomas	Purwanegara	Purwokerto Utara	80,15	Jl. Letjend. Pol. Soemarto	Letter C
1466	1466	9501	Gg. Gn. Malabar	Purwanegara	Purwokerto Utara	82,06	Jl. Letjend. Pol. Soemarto	Letter C
1467	1467	7116	Gg. Gn. Papandayan	Purwanegara	Purwokerto Utara	122,46	Jl. Letjend. Pol. Soemarto	Letter C
1468	1468		Gg. Gn. Guntur	Purwanegara	Purwokerto Utara	80,95	Jl. Letjend. Pol. Soemarto	Gg. Gn Masigit (Gg. IV)
1469	1469		Gg. Gn. Bukit Unggul	Purwanegara	Purwokerto Utara	77,64	Jl. Bobosan	Japak
1470	1470	9700	Gg. Gn. Sindoro	Purwanegara	Purwokerto Utara	127,02	Jl. Letjend. Pol. Soemarto	Letter C
1471	1471	9517	Gg. Pak Maryo	Purwanegara	Purwokerto Utara	129,16	Jl. Bobosan	Gg. Gn. Sumbing
1472	1472	8448	Gg. Gn. Merapi	Purwanegara	Purwokerto Utara	81,31	Jl. Letjend. Pol. Soemarto	Letter C
1473	1473	9102, 8512	Gg. Gn. Prah	Purwanegara	Purwokerto Utara	151,72	Gg. Gn. Selok	Makam

1	2	3	4	5	6	7	8	9
1474	1474	6344, 8032	Gg. Gn. Lawu	Purwanegara	Purwokerto Utara	293,00	Jl. Bobosan	Gg. Gn. Dieng
1475	1475	5529	Gg. Gn. Tidar	Purwanegara	Purwokerto Utara	58,00	Jl. Bobosan	Gg. Gn. Prahu
1476	1476	8803	Gg. Gn. Kendeng	Purwanegara	Purwokerto Utara	93,19	Gg. Gn. Lawu	Gg. Gn. Prahu
1477	1477	5509	Gg. Gn. Merbabu	Purwanegara	Purwokerto Utara	326,10	Jl. Letjend. Pol. Soemarto	Gg. Karang Indah I
1478	1478	5276	Gg. TK	Purwanegara	Purwokerto Utara	48,00	Jl. Brigjend. Encung	Gg. Gn. Merbabu
1479	1479	8051, 9638	Gg. Karang Indah	Purwanegara	Purwokerto Utara	152,51	Jl. Brigjend. Encung	Gg. Karang Indah I
1480	1480	9596	Gg. Karang Indah I A	Purwanegara	Purwokerto Utara	120,00	Gg. Karang Indah	Gg. Brimob
1481	1481	5209	Gg. Sekolahan	Purwanegara	Purwokerto Utara	180,95	Jl. Letjend. Pol. Soemarto	Gg. Brimob
1482	1482		Gg. Karang Indah II Timur	Purwanegara	Purwokerto Utara	60,25	Gg. Karang Indah	Parit
1483	1483	8038	Gg. Karang Indah II	Purwanegara	Purwokerto Utara	125,09	Gg. Karang Indah	Gg. Sekolahan
1484	1484	6457, 7000	Gg. Gn. Ungaran	Purwanegara	Purwokerto Utara	173,64	Jl. Pol. Sumarto	Gg. Gn. Dieng
1485	1485		Gg. Karang Indah IV	Purwanegara	Purwokerto Utara	204,49	Gg. Brimob	Parit
1486	1486		Gg. Brimob	Purwanegara	Purwokerto Utara	262,47	Jl. Letjend. Pol. Soemarto	Gg. Karang Indah I
1487	1487		Gg. Gn. Kelud	Purwanegara	Purwokerto Utara	82,24	Jl. Pol. Sumarto	Saluran Air
1488	1488		Gg. Gn. Bromo	Purwanegara	Purwokerto Utara	129,04	Jl. Pol. Sumarto	Saluran Air
1489	1489		Gg. Al Hidayah	Purwanegara	Purwokerto Utara	144,86	Jl. Gn. Lawu	Jl. Gn. Lawu
1490	1490	5677	Gg. Gn. Lamongan	Purwanegara	Purwokerto Utara	245,25	Jl. Pol. Sumarto	Gg. Gn. Dieng
1491	1491	9382	Gg. Gn. Ringgit	Purwanegara	Purwokerto Utara	114,93	Gg. Gn. Mahameru	Gg. Gn. Pandan
1492	1492	9321	Gg. Inyong	Purwanegara	Purwokerto Utara	105,69	Gg. Gn. Mahameru	Gg. Gn. Pandan
1493	1493	5851, 6569	Gg. Gn. Pandan	Purwanegara	Purwokerto Utara	462,49	Gg. Gn. Arjuna	Japak
1494	1494		Gg. Gn. Ijen II	Purwanegara	Purwokerto Utara	101,00	Gg. Gn. Ijen	Gg. Gn. Mahameru
1495	1495	7961	Gg. Gn. Penanggungan	Purwanegara	Purwokerto Utara	114,45	Gg. Gn. Mahameru	Gg. Gn. Pandan
1496	1496		Gg. Gn. Ijen I	Purwanegara	Purwokerto Utara	122,96	Gg. Gn. Ijen	Gg. Gn. Mahameru
1497	1497		Gg. Gn. Ijen	Purwanegara	Purwokerto Utara	263,30	Gg. Gn. Argopuro	Gg. Gn. Anjasmoro
1498	1498	5941	Gg. Gn. Argopuro	Purwanegara	Purwokerto Utara	301,52	Jl. Pol. Sumarto	Gg. Gn. Mahameru
1499	1499	5709	Gg. Gn. Arjuna	Purwanegara	Purwokerto Utara	376,13	Gg. Gn. Mahameru	Jl. Makam

1	2	3	4	5	6	7	8	9
1500	1500		Gg. Buntu	Purwanegara	Purwokerto Utara	122,70	Gg. Gn. Mahameru	Letter C
1501	1501	8874	Jl. Makam	Purwanegara	Purwokerto Utara	198,79	Gg. Gn. Mahameru	Makam
1502	1502	7468	Gg. Merpati	Purwanegara	Purwokerto Utara	206,99	Gg. Gn. Mahameru	Japak
1503	1503		Gg. Pisang	Purwanegara	Purwokerto Utara	91,20	Gg. Gn. Mahameru	Letter C
1504	1504		Gg. Duku	Purwanegara	Purwokerto Utara	93,00	Gg. Gn. Mahameru	Letter C
1505	1505	9517	Gg. Gn. Sumbing	Purwanegara	Purwokerto Utara	116,18	Jl. A. Yani	Jl. Bobosan
1506	1506	7902	Gg. Gn. Selok	Purwanegara	Purwokerto Utara	102,40	Jl. Bobosan	Letter C
1507	1507	5577	Gg. Gn. Patuha	Purwanegara	Purwokerto Utara	103,00	Jl. Bobosan	Letter C
1508	1508		Gg. Gn. Tengger	Purwanegara	Purwokerto Utara	67,00	Jl. Pol. Sumarto	Letter C
1509	1509		Gg. Gn. Semeru	Purwanegara	Purwokerto Utara	62,00	Jl. Pol. Sumarto	Letter C
1510	1510		Gg. Gn. Wilis	Purwanegara	Purwokerto Utara	51,00	Jl. Pol. Sumarto	Letter C
1511	1511		Gg. Jeruk	Purwanegara	Purwokerto Utara	234,00	Gg. Gn. Mahameru	Letter C
1512	1512	8544	Gg. Gn. Pandan I	Purwanegara	Purwokerto Utara	78,00	Gg. Gn. Pandan	Letter C
1513	1513		Gg. Gn. Pandan II	Purwanegara	Purwokerto Utara	23,00	Gg. Gn. Pandan	Letter C
1514	1514		Gg. Gotong - royong	Sumampir	Purwokerto Utara	328,00	Jl.Cendana	Jl. Halimun
1515	1515		Jl. Batu Mulia IV	Sumampir	Purwokerto Utara	34,57	Jl. Batu Mulia	Jl. Blok H
1516	1516	745, 5379, 6941, 9429	Jl. Batu Mulia	Sumampir	Purwokerto Utara	323,50	Jl. Jatisari	Letter C
1517	1517		Jl. Batu Mulia I	Sumampir	Purwokerto Utara	163,00	Jl. Batu Mulia	Jl. Onyx
1518	1518	8721	Jl. Batu Mulia II	Sumampir	Purwokerto Utara	112,55	Jl. Batu Mulia	Jl. Aquamarine
1519	1519	8047	Jl. Batu Mulia III	Sumampir	Purwokerto Utara	109,00	Jl. Batu Mulia	Jl. Jamrud
1520	1520		Jl. Lapis Lazuli	Sumampir	Purwokerto Utara	112,86	Jl. Batu Mulia I	Letter C
1521	1521	624	Jl. Nusa Indah	Sumampir	Purwokerto Utara	186,83	Jl. Riyanto	Letter C
1522	1522		Jl. Semboja	Sumampir	Purwokerto Utara	127,39	Jl. Jatisari	Sungai
1523	1523	5329	Jl. Aquamarine	Sumampir	Purwokerto Utara	65,04	Jl. Batu Mulia II	Jl. Batu Mulia IV
1524	1524	8357	Gg. AMM	Sumampir	Purwokerto Utara	57,49	Jl. Kalisari	Sungai
1525	1525	8531	Jl. Rajawali Perum Griya Satria Sumampir lama Blok OA.1-12	Sumampir	Purwokerto Utara	104,40	Jl. Sriwijaya	Letter C

1	2	3	4	5	6	7	8	9
1526	1526	8939, 9149, 5422, 8901	Jl. Rajawali Perum Griya Satria Sumampir lama Blok OA - OD	Sumampir	Purwokerto Utara	363,11	Jl. Rajawali	Jl. Rajawali
1527	1527	8966	Jl. Rajawali Perum Griya Satria Sumampir lama Blok OC	Sumampir	Purwokerto Utara	101,08	Jl. Rajawali Perum Griya Satria Sumampir lama Blok OA - OD	Jl. Rajawali Perum Griya Satria Sumampir lama Blok OA - OD
1528	1528	9601	Jl. Rajawali Perum Griya Satria Sumampir lama Blok OB	Sumampir	Purwokerto Utara	103,10	Jl. Rajawali Perum Griya Satria Sumampir lama Blok OA - OD	Jl. Rajawali Perum Griya Satria Sumampir lama Blok OA - OD
1529	1529		Gg. KH. Abu Dardini	Sumampir	Purwokerto Utara	122,42	Jl. Kalisari	Gg. H. Abbas Syafi'i
1530	1530	9232	Jl. Diamond	Sumampir	Purwokerto Utara	76,23	Jl. Batu Mulia II	Jl. Batu Mulia IV
1531	1531	8960	Gg. H. Abbas Syafi'i	Sumampir	Purwokerto Utara	93,70	Jl. Kalisari	Gg. AMM
1532	1532	9284	Gg. H. Ak. Ansori	Sumampir	Purwokerto Utara	106,83	Jl. Kalisari	Gg. KH. Abu Dardini
1533	1533	5593	Jl. Sriwijaya	Sumampir	Purwokerto Utara	94,24	Jl. Kalisari	Jl. Kemuning
1534	1534	8829	Jl. Emerald	Sumampir	Purwokerto Utara	323,34	Jl. Batu Mulia	Jl. Batu Mulia
1535	1535	7440	Gg. Drs. H. Djarwoto Aminoto	Sumampir	Purwokerto Utara	123,31	Jl. Kalisari	Gg. H. Ak. Ansori
1536	1536	9183	Jl. Pajajaran	Sumampir	Purwokerto Utara	96,65	Jl. Kalisari	Jl. Kemuning
1537	1537	7618	Jl. Garuda	Sumampir	Purwokerto Utara	100,12	Jl. Kalisari	Jl. Kemuning
1538	1538	7635	Gg. Sa'adullah	Sumampir	Purwokerto Utara	116,84	Jl. Kalisari	Gg. Drs. H. Djarwoto Aminoto
1539	1539	7193	Jl. Kenari	Sumampir	Purwokerto Utara	89,99	Jl. Kalisari	Jl. Kemuning
1540	1540	8365	Jl. Mataram	Sumampir	Purwokerto Utara	100,50	Jl. Kalisari	Jl. Kemuning
1541	1541	7986	Jl. Jamrud	Sumampir	Purwokerto Utara	117,31	Jl. Batu Mulia I	Jl. Batu Mulia III
1542	1542	6364, 8255, 8539	Jl. Griya Satria Permai	Sumampir	Purwokerto Utara	200,41	Jl. Jatisari	Jl. Jatisari
1543	1543	8477	Jl. Griya Satria Permai II	Sumampir	Purwokerto Utara	95,77	Jl. Jatisari	Sungai
1544	1544	7448	Jl. Giok Blok K	Sumampir	Purwokerto Utara	82,75	Jl. Batu Mulia I	Jl. Batu Mulia III
1545	1545	6200, 9696	Gg. HM. Suparno	Sumampir	Purwokerto Utara	114,03	Jl. Kalisari	Gg. Sa'adullah
1546	1546	9840	Jl. Beo	Sumampir	Purwokerto Utara	77,06	Jl. Kalisari	Jl. Jalak
1547	1547	8534	Jl. Pajang	Sumampir	Purwokerto Utara	102,24	Jl. Kalisari	Jl. Kemuning
1548	1548	6520, 9696	Gg. KH. Syamsuri Ridwan	Sumampir	Purwokerto Utara	121,34	Jl. Kalisari	Gg. HM. Suparno
1549	1549	6191	Jl. Singasari	Sumampir	Purwokerto Utara	103,81	Jl. Kalisari	Jl. Kemuning
1550	1550	5950	Gg. Hasabul Wathon	Sumampir	Purwokerto Utara	133,27	Jl. Kalisari	Gg. KH. Syamsuri Ridwan
1551	1551	735, 601	Jl. Onyx	Sumampir	Purwokerto Utara	290,71	Jl. Batu Mulia	Jl. Zircon

1	2	3	4	5	6	7	8	9
1552	1552	8634	Jl. Majapahit	Sumampir	Purwokerto Utara	100,36	Jl. Kalisari	Jl. Kemuning
1553	1553	5082	Jl. Jalak	Sumampir	Purwokerto Utara	109,82	Jl. Kemuning	Jl. Kenari
1554	1554	9520	Jl. Opal	Sumampir	Purwokerto Utara	108,40	Jl. Topaz	Jl. Onyx
1555	1555	6615, 5340	Jl. Topaz	Sumampir	Purwokerto Utara	227,47	Jl. Batu Mulia	Jl. Onyx
1556	1556	5868	Gg. Kutai	Sumampir	Purwokerto Utara	95,68	Jl. Kalisari	Jl. Kemuning
1557	1557		Jl Flamboyan - Gg. II	Sumampir	Purwokerto Utara	136,00	Jl.Flamboyan	Jl. Kalisari
1558	1558	7815	Jl.Flamboyan - Gg. III	Sumampir	Purwokerto Utara	423,00	Jl. Flamboyan	Jl. Flamboyan
1559	1559		Jl. Flamboyan Gg. V	Sumampir	Purwokerto Utara	146,78	Jl. Flamboyan	Sungai
1560	1560	5125	Jl. Flamboyan Gg. VI	Sumampir	Purwokerto Utara	71,94	Jl. Flamboyan	Sungai
1561	1561	9094	Jl. Flamboyan Gg. VIII	Sumampir	Purwokerto Utara	55,92	Jl. Flamboyan	Jl. Cempaka
1562	1562		Jl. Flamboyan Gg. IX	Sumampir	Purwokerto Utara	60,76	Jl. Flamboyan	Letter C
1563	1563		Jl. Camar	Sumampir	Purwokerto Utara	69,04	Jl. Kemuning	Jl. Cendrawasih
1564	1564	8830	Jl. Ruby	Sumampir	Purwokerto Utara	117,46	Jl. Topaz	Jl. Onyx
1565	1565	6300	Jl. Nuri	Sumampir	Purwokerto Utara	38,68	Jl. Kemuning	Jl. Cendrawasih
1566	1566		Gg. Kaliandra	Sumampir	Purwokerto Utara	266,01	Jl. Jatisari	Japak
1567	1567	8805	Jl. Safir	Sumampir	Purwokerto Utara	127,27	Jl. Topaz	Jl. Onyx
1568	1568	8503	Jl. Kasuari	Sumampir	Purwokerto Utara	38,13	Jl. Kemuning	Jl. Merak
1569	1569	8463	Jl. Cempaka	Sumampir	Purwokerto Utara	351,94	Jl. Riyanto	Gg. Kutai
1570	1570	5749	Jl. Zircon	Sumampir	Purwokerto Utara	39,41	Jl. Onyx	Letter C
1571	1571	9229	Jl. Merak	Sumampir	Purwokerto Utara	101,00	Jl. Kemuning	Jl. Kasuari
1572	1572		Jl. Sapphire Estate	Sumampir	Purwokerto Utara	158,16	Jl. Riyanto	Letter C
1573	1573		Jl. Perum Sapphire Estate Blok A	Sumampir	Purwokerto Utara	73,00	Jl. Cluster Sakura	Letter C
1574	1574		Jl. Perum Sapphire Estate Blok A-B	Sumampir	Purwokerto Utara	89,54	Jl. Sapphire Estate	Jl. Blok D-B
1575	1575		Jl. Perum Sapphire Estate Blok C	Sumampir	Purwokerto Utara	23,00	Jl. Sapphire Estate	Letter C
1576	1576		Jl. Perum Sapphire Estate Blok D-B	Sumampir	Purwokerto Utara	30,74	Jl. Sapphire Estate	Letter C
1577	1577		Jl. Perum Sapphire Estate Blok C-E	Sumampir	Purwokerto Utara	62,73	Jl. Sapphire Estate	Letter C

1	2	3	4	5	6	7	8	9
1578	1578		Jl. Perum Sapphire Estate Blok E-H	Sumampir	Purwokerto Utara	76,43	Jl. Sapphire Estate	Letter C
1579	1579		Jl. Perum Sapphire Estate Blok F	Sumampir	Purwokerto Utara	83,84	Jl. Sapphire Estate	Letter C
1580	1580		Jl. Perum Sapphire Estate Blok G-D	Sumampir	Purwokerto Utara	66,55	Jl. Sapphire Estate	Letter C
1581	1581		Jl. Perum Sapphire Estate Blok H-I	Sumampir	Purwokerto Utara	39,37	Jl. Sapphire Estate	Letter C
1582	1582		Jl. Perum Sapphire Estate Blok I-G	Sumampir	Purwokerto Utara	94,26	Jl. Sapphire Estate	Letter C
1583	1583	5904	Jl. Bougenvile	Sumampir	Purwokerto Utara	240,56	Jl. Riyanto	Jl. Nusa Indah
1584	1584	7203, 7163	Gg. Anggrek	Sumampir	Purwokerto Utara	279,75	Jl. Riyanto	Jl. Jatisari
1585	1585		Gg. Anggrek I	Sumampir	Purwokerto Utara	37,75	Gg. Anggrek	Japak
1586	1586		Jl. Mawar	Sumampir	Purwokerto Utara	120,36	Jl. Riyanto	Letter C
1587	1587	8989	Jl. Nusa Indah Gg. I	Sumampir	Purwokerto Utara	67,77	Jl. Nusa Indah	Gg. Teratai
1588	1588	9063	Gg. Teratai	Sumampir	Purwokerto Utara	131,17	Jl. Riyanto	Letter C
1589	1589		Jl. Melati	Sumampir	Purwokerto Utara	215,00	Jl. Riyanto	Jl. Mawar
1590	1590		Gg. Mawar I	Sumampir	Purwokerto Utara	100,27	Jl. Mawar	Jl. Melati
1591	1591	8004	Gg. Mawar II	Sumampir	Purwokerto Utara	84,15	Jl. Mawar	Jl. Melati
1592	1592		Gg. Mawar III	Sumampir	Purwokerto Utara	93,77	Jl. Mawar	Jl. Kenikir
1593	1593		Gg. Mawar IV	Sumampir	Purwokerto Utara	56,68	Jl. Mawar	Jl. Kenikir
1594	1594	6659, 8157 9647	Jl. Sidaluhur	Sumampir	Purwokerto Utara	350,92	Jl. Riyanto	Jl. Kenanga IV
1595	1595		Jl. Griya Satria Sumampir	Sumampir	Purwokerto Utara	359,49	Jl. Riyanto	Jl. Kenanga IV
1596	1596	5872	Jl. Wijaya Kusuma	Sumampir	Purwokerto Utara	289,42	Jl. Riyanto	Jl. Riyanto
1597	1597		Jl. Sidaluhur Gg. I	Sumampir	Purwokerto Utara	50,00	Jl. Sidaluhur	Japak
1598	1598		Jl. Kenanga Gg. I	Sumampir	Purwokerto Utara	62,58	Jl. Kenanga	Jl. Melati
1599	1599	8225, 6449	Jl. Kenanga Gg. II	Sumampir	Purwokerto Utara	198,82	Jl. Kenanga	Jl. Kenanga Gg. IV
1600	1600		Jl. Kenangga III	Sumampir	Purwokerto Utara	62,32	Jl. Kenangga	Jl. Dahlia
1601	1601	8492	Jl. Dahlia	Sumampir	Purwokerto Utara	282,39	Jl. Dahlia	Jl. Serayu VIII
1602	1602		Jl. Dahlia I	Sumampir	Purwokerto Utara	75,27	Jl. Serayu	Jl. Dahlia
1603	1603		Jl. Dahlia II	Sumampir	Purwokerto Utara	68,74	Jl. Serayu	Jl. Dahlia

1	2	3	4	5	6	7	8	9
1604	1604	7535	Gg. Melati I	Sumampir	Purwokerto Utara	396,72	Jl. Melati	Sungai
1605	1605		Gg. Mushola Al Hidayah	Sumampir	Purwokerto Utara	141,00	Jl. Sidaluhur	Mushola Al Hidayah
1606	1606		Jl. Dahlia IV	Sumampir	Purwokerto Utara	55,66	Jl. Serayu	Jl. Dahlia
1607	1607	5044	Jl.Kenanga IV	Sumampir	Purwokerto Utara	211,00	Jl.Kenanga	Gg. Sidaluhur
1608	1608		Jl. Kenanga V	Sumampir	Purwokerto Utara	61,82	Jl. Kenanga	Jl. Dahlia
1609	1609		Jl.Kenanga VI	Sumampir	Purwokerto Utara	58,00	Jl.Kenanga	Gg. Dahlia
1610	1610	5088	Jl.Kenanga VII	Sumampir	Purwokerto Utara	58,00	Jl.Kenanga	Gg. Dahlia
1611	1611		Jl.Kenanga VIII	Sumampir	Purwokerto Utara	46,00	Jl.Kenanga	Jl.Kenanga X
1612	1612		Jl. Kenanga IX	Sumampir	Purwokerto Utara	64,62	Jl. Kenangga	Jl. Dahlia
1613	1613	5384	Jl.Kenanga X	Sumampir	Purwokerto Utara	217,00	Jl.Kenanga	Jl. Kenanga IV
1614	1614		Jl. Flamboyan Gg. VII	Sumampir	Purwokerto Utara	49,69	Jl. Flamoyan	Jl. Cempaka
1615	1615	9025	Jl. Kenikir	Sumampir	Purwokerto Utara	175,43	Jl. Riyanto	Letter C
1616	1616		Jl. Sumampir Residance	Sumampir	Purwokerto Utara	62,80	Jl. Kenanga	Letter C
1617	1617		Jl. Sumampir Residance Gg. I	Sumampir	Purwokerto Utara	23,41	Jl. Sumampir Residance	Letter C
1618	1618	8326, 8899	Jl. Kemuning	Sumampir	Purwokerto Utara	593,17	Jl. Riyanto	Jl. Sriwijaya
1619	1619		Jl. Kemuning I	Sumampir	Purwokerto Utara	69,00	Jl. Kemuning	Gg. Cempaka
1620	1620		Jl. Kemuning II	Sumampir	Purwokerto Utara	59,00	Jl. Kemuning	Gg. Cempaka
1621	1621		Jl. Kemuning III	Sumampir	Purwokerto Utara	45,00	Jl. Kemuning	Gg. Cempaka
1622	1622		Jl. Kemuning IV	Sumampir	Purwokerto Utara	41,00	Jl. Kemuning	Gg. Cempaka
1623	1623	8873	Jl. Kemuning V	Sumampir	Purwokerto Utara	60,75	Jl. Kemuning	Sungai
1624	1624		Jl. Kemuning VI	Sumampir	Purwokerto Utara	40,00	Jl. Kemuning	Gg. Cempaka
1625	1625		Jl. Kemuning VII	Sumampir	Purwokerto Utara	40,00	Jl. Kemuning	Gg. Cempaka
1626	1626		Jl. Kemuning VIII	Sumampir	Purwokerto Utara	40,00	Jl. Kemuning	Gg. Cempaka
1627	1627		Jl. Cendrawasih	Sumampir	Purwokerto Utara	121,00	Jl. Kemuning	Jl. Kasuari
1628	1628		Jl. Kuburan	Sumampir	Purwokerto Utara	261,00	Jl. Kalisari	Sungai
1629	1629		Jl. Nusa Indah Gg. II	Sumampir	Purwokerto Utara	62,00	Jl. Nusa Indah	Gg. Teratai

1	2	3	4	5	6	7	8	9
1630	1630		Jl. Garnet Blok A-J	Sumampir	Purwokerto Utara	28,00	Jl. Batu Mulia I	Letter C
1631	1631		Jl. Garnet Blok I	Sumampir	Purwokerto Utara	81,85	Jl. Batu Mulia I	Jl. Batu Mulia III
1632	1632		Jl. Giok Blok J	Sumampir	Purwokerto Utara	29,00	Jl. Batu Mulia I	Letter C
1633	1633		Jl. Dahlia III	Sumampir	Purwokerto Utara	53,00	Jl. Serayu	Jl. Dahlia
1634	1634		Jl. Cendana Gg. I	Sumampir	Purwokerto Utara	80,00	Jl. Cendana	Letter C
1635	1635	4860	Jl. Serayu	Sumampir	Purwokerto Utara	0,58	Jl. Riyanto	Perumahan
1636	1636		Jl. Komplek Perumahan Klaster Griya Asri Sumampir 1	Sumampir	Purwokerto Utara	157,60	Jl Kalisari	Letter c
1637	1637		Jl. Komplek Perumahan Klaster Griya Asri Sumampir 2	Sumampir	Purwokerto Utara	97,10	Jl Kalisari	Letter c
1638	1638		Jl. Komplek Perumahan Gallery Hastina	Sumampir	Purwokerto Utara	136,70	Jl Perintis	Letter c
1639	1639	8675	Jl. Pramuka	Karangkedawung	Sokaraja	322,00	Jl. Menteri Supeno	Jl. Satria
1640	1640	6554	Jl. Ketanggung	Karangkedawung	Sokaraja	492,00	Jl. Pramuka	Jl. Sidodadi
1641	1641	5627	Jl. Pramuka Gang II	Karangkedawung	Sokaraja	296,00	Jl. Pramuka	Jl. Ketanggung
1642	1642	8612	Jl. Satria	Karangkedawung	Sokaraja	570,00	Jl. Pelopor	Jl. Ketanggung
1643	1643	5445	Jl. Pecarikan	Karangnanas	Sokaraja	38,00	Jl. Protokol	Jl. Protokol
1644	1644	7169	Jl. Jembatan Merah	Karangnanas	Sokaraja	210,00	Jl. Pecarikan	Sungai Kali Bener
1645	1645	7078	Jl. Puteran	Karangnanas	Sokaraja	265,00	Jl. Protokol	Jl. Pecarikan
1646	1646	6068	Jl. Sanarji	Karangnanas	Sokaraja	532,00	Jl. Perjuangan	Kali Bener
1647	1647	6498	Jl. Sanarji	Karangnanas	Sokaraja	172,00	Jl. Protokol	Simpang Sanarji
1648	1648	7717	Jl. Sanarji	Karangnanas	Sokaraja	316,00	Jl. Sanarji	Jl. Prov
1649	1649	6597	Jl. Tanjlig	Karangnanas	Sokaraja	178,00	Jl. Prov	Bendungan
1650	1650	5177	Jl. Rosalina	Karangnanas	Sokaraja	696,00	Jl. Prov	Jl. Perjuangan
1651	1651	7660	Gg. Nanas V	Karangnanas	Sokaraja	68,00	Jl. Prov	Makam
1652	1652	9370	Jl. Wirayuda	Karangnanas	Sokaraja	152,00	Jl. Sultan Agung	Jl. Wiratama
1653	1653	7429	Gang Kenanga	Karangraou	Sokaraja	62,00	Jalan Sunan Giri	Jalan Sunan Giri
1654	1654	8183, 9144	Gang Duku	Karangraou	Sokaraja	84,00	Jalan Sultan Agung	Jalan Rambutan
1655	1655	6270, 8003	Jalan Rambutan	Karangraou	Sokaraja	220,00	Jalan Balai Desa	Gang Duku

1	2	3	4	5	6	7	8	9
1656	1656	7482	Gang Alpokat	Karangrau	Sokaraja	109,00	Jalan Sultan Agung	Jalan Rambutan
1657	1657	5861, 9390	Gang Makam	Karangrau	Sokaraja	103,00	Jalan Rambutan	Makam RW 2
1658	1658	6260	Jl. Masjid	Karangrau	Sokaraja	146,00	Jalan Balai Desa	Gang Makam
1659	1659	7672	Jl. Selo Arum Gang 2	Karangrau	Sokaraja	107,00	Jalan Selo Arum	Saluran Irigasi
1660	1660	5027	Jl. Selo Arum Gang 1	Karangrau	Sokaraja	90,00	Jalan Selo Arum	Saluran Irigasi
1661	1661	5341	Jl. Jembatan Merah	Karangrau	Sokaraja	40,00	Jalan Karangrau - Karangnanas	Kali Bener
1662	1662	5830	Jl. Lingkar Karangsari	Karangrau	Sokaraja	119,00	Jalan Jembatan Merah	Jalan Seruni 4
1663	1663	7838	Jl. Seruni 3	Karangrau	Sokaraja	98,00	Jalan Seruni Raya	Jalan Melati Raya
1664	1664	7425	Jl. Cempaka 3	Karangrau	Sokaraja	59,00	Jalan Lingkar Karangsari	Jalan Seruni Raya
1665	1665	6467	Jl. Seruni Raya	Karangrau	Sokaraja	120,00	Jalan Karangrau - Karangnanas	Simpang Seruni 1 & Cempaka 1
1666	1666	9248	Jl. Seruni 4	Karangrau	Sokaraja	140,00	Jalan Seruni 3	Jalan Lingkar Karangsari
1667	1667	7050	Jl. Cempaka 2	Karangrau	Sokaraja	69,00	Jalan Seruni Raya	Jalan Lingkar Karangsari
1668	1668	6374	Jl. Cempaka 1	Karangrau	Sokaraja	400,00	Jalan Seruni Raya	Jalan Lingkar Karangsari
1669	1669	6154	Jl. Seruni 2	Karangrau	Sokaraja	114,00	Jalan Seruni Raya	Jalan Masjid At Taqwa
1670	1670	8759	Jl. Masjid At Taqwa	Karangrau	Sokaraja	60,00	Simpang Seruni 1 dan Melati 1	Jalan Melati 3
1671	1671	8461	Jl. Melati 1	Karangrau	Sokaraja	85,00	Jalan Seruni 1	Jalan Melati Raya
1672	1672	9619	Jl. Melati 2	Karangrau	Sokaraja	83,00	Jalan Masjid At Taqwa	Jalan Melati Raya
1673	1673	9802	Jl. Melati 3	Karangrau	Sokaraja	115,00	Jl. Seruni 3	Jl. Melati Raya
1674	1674	6886, 9703	Jl. Dahlia	Karangrau	Sokaraja	102,00	Simpang Seruni 3	Jl. Melati 3
1675	1675	5817	Jl. Dahlia 1	Karangrau	Sokaraja	120,00	Jl. Dahlia	Jl. Dahlia
1676	1676	8069	Jl. Melati Raya	Karangrau	Sokaraja	122,00	Jl. Karangrau-Karangnanas	Letter C
1677	1677	8833	Jl. Melati 3	Karangrau	Sokaraja	50,00	Jl. Melati Raya	Letter C
1678	1678	8817, 7634	Jl. Bodong Raya	Karangrau	Sokaraja	117,00	Jl. Karangrau-Karangnanas	Letter C
1679	1679	5808	Jl. Ramayana	Karangrau	Sokaraja	58,00	Jl. Bodong Raya	Letter C
1680	1680	7859	Jl. Ramayana Gg. I	Karangrau	Sokaraja	30,00	Jl. Ramayana	Letter C
1681	1681	7238	Jl. Gatutkaca	Karangrau	Sokaraja	229,00	Jl. Gatutkaca	Jl. Gatutkaca

1	2	3	4	5	6	7	8	9
1682	1682	6917, 6645, 7469	Jl. Sadewa	Karangraju	Sokaraja	173,00	Jl. Pandawa	Letter C
1683	1683	6505	Jl. Nakula	Karangraju	Sokaraja	68,00	Jl. Karangraju-Karangnanas	Jl. Sadewa
1684	1684	7410	Jl. Nirwana	Karangraju	Sokaraja	137,00	Jl. Karangraju-Karangnanas	Jl. Sadewa
1685	1685		Jl. Komplek Perumahan Bukit Kalibagor Indah 1	Kalibagor	Sokaraja	1.338,50	Jl. Raya Kalibagor	Letter c
1686	1686		Jl. Komplek Perumahan Bukit Kalibagor Indah 2	Kalibagor	Sokaraja	753,70	Jl. Utama Bukit Kalibagor Indah	Letter c
1687	1687		Jl. Komplek Perumahan Puri Karangnanas 2	Karangnanas	Sokaraja	240,30	Jl. Desa	Letter c
1688	1688		Jl. Komplek Perumahan Puri Karangnanas 1	Karangnanas	Sokaraja	289,80	Jl. Watu gilang	Letter c
1689	1689		Jl. Komplek Perumahan Graha Agung	Karangnanas	Sokaraja	1.857,75	Jl. Protokol	Letter c
1690	1690		Jl. Komplek Perumahan Griya Satria Bukit Permata Tahap I	Karangnanas	Sokaraja	2.310,00	Jl Utama Griya satria bukit permata	Letter c
1691	1691		Jl. Komplek Perumahan Griya Karen Indah 1	Klahang	Sokaraja	1.819,60	Jl. Matahari	Letter c
1692	1692		Jl. Komplek Perumahan Griya Karen Indah 2	Klahang	Sokaraja	2.784,20	Jl. Matahari	Letter c
1693	1693		Jl. Komplek Perumahan Griya Karen Indah 3	Klahang	Sokaraja	1.633,20	Jl. Matahari	Letter c
1694	1694		Jl. Komplek Perumahan Sapphire Madina	Pamijen	Sokaraja	1.082,20	Jl. KH. Nachrowi	Letter c
1695	1695		Jl. Komplek Perumahan Firdaus Estate	Sokaraja Kulon	Sokaraja	1.747,45	Jl Suparjo Rustam	Letter c
1696	1696	5809	Jl. Karangbangkang	Sokaraja Tengah	Sokaraja	139,00	Jl. Pejagalan Wetan	Jl. Sekolahan
1697	1697	6804	Jl. Pejagalan Wetan	Sokaraja Tengah	Sokaraja	615,00	Jl. Krida Manggala	Saluran Irigasi/ Sungai
1698	1698	5797	Jl. Karman	Sokaraja Tengah	Sokaraja	122,00	Jl. Jend. Soedirman	Simpang Kauman
1699	1699	9278	Jl. Kauman	Sokaraja Tengah	Sokaraja	197,00	Jl. Dewa Kusuma	Kalipelus
1700	1700	5406	Jl. Dewa Kusuma	Sokaraja Tengah	Sokaraja	595,00	Jl. Pungkuran	Jl. Kauman
1701	1701	8635	Jl. Pungkuran	Sokaraja Tengah	Sokaraja	29,00	Jl. Dewa Kusuma	Jl. Pungkuran
1702	1702	8378	Jl. Pritgantil	Sokaraja Tengah	Sokaraja	43,00	Jl. Sokaraja Kulon	Jl. Raya Karangduren
1703	1703	6825	Jl. Pasar Sangkalputung	Sokaraja Tengah	Sokaraja	119,00	Jl. Menteri Supeno	Simpang Jl. Munthule
1704	1704	8667	Jl. Pejagalan Kulon	Sokaraja Tengah	Sokaraja	483,00	Jl. Jend. Soedirman	Jl. Krida Mandala
1705	1705	6670	Jl. Trobosan Pasar	Sokaraja Tengah	Sokaraja	497,00	Jl. Pekaja	Jl. Krida Mandala
1706	1706		Jl. Komplek Perumahan Grand Satria Wiradadi 2 Tahap 1	Wiradadi	Sokaraja	491,32	Jl. Balai desa	Letter c
1707	1707		Jl. Komplek Perumahan Grand Satria Wiradadi 2 Tahap 2	Wiradadi	Sokaraja	415,45	Jl. Balai desa	Letter c

1	2	3	4	5	6	7	8	9
1708	1708		Jl. Komplek Perumahan Grand Satria Wiradadi I	Wiradadi	Sokaraja	445,20	Jl. Balai desa	Letter c
1709	1709		Jl. Komplek Perumahan Puri Wiradadi 2	Wiradadi	Sokaraja	78,00	jl. Desa Wiradadi	Letter c
1710	1710		Jl. Komplek Perumahan Green Tavisha 1	Wiradadi	Sokaraja	1.240,40	Jl. Sutadiwirya	Letter c
1711	1711		Jl. Komplek Perumahan Puri Somagede	Karanganyar	Somagede	127,01	Jl. Raya Somagede-Banjarnegara	Letter c
1712	1712		Jl. Komplek Perumahan Mutiara Hijau Bantarwuni	Bantarwuni	Sumbang	567,00	Jl. Raya Tambaksogra	Letter c
1713	1713		Jl. Komplek Perumahan Griya Bantar Indah	Bantarwuni	Sumbang	1.079,50	Jl. Raya Tambaksari	Letter c
1714	1714		Jl. Komplek Perumahan Bukit Lestari Banteran	Banteran	Sumbang	301,90	Jl. Raya Baturaden Timur	Letter c
1715	1715		Jl. Komplek Perumahan Puri Banteran	Banteran	Sumbang	628,13	Jl. Raya Baturaden Timur	Letter c
1716	1716		Jl. Komplek Perumahan Cluster Ciberem Indah 1	Ciberem	Sumbang	169,86	Jl. Raya Baturaden Timur	Letter c
1717	1717		Jl. Komplek Perumahan Cluster Ciberem Indah 2	Ciberem	Sumbang	108,47	Jl. Raya Baturaden Timur	Letter c
1718	1718		Jl. Komplek Perumahan Shamara Sumbang	Ciberem	Sumbang	431,15	Jl. Persatuan	Letter c
1719	1719		Jl. Komplek Perumahan Puri Karanggintung	Karanggintung	Sumbang	558,88	Jl Raya Karanggintung	Letter c
1720	1720		Jl. Komplek Perumahan Duta Graha Golden Wisata Tahap I	Karanggintung	Sumbang	421,60	Jl Raya Karanggintung	Letter c
1721	1721		Jl. Komplek Perumahan Duta Graha Golden Wisata Tahap II	Karanggintung	Sumbang	185,00	Jl Raya Karanggintung	Letter c
1722	1722		Jl. Komplek Perumahan Duta Graha Golden Wisata Tahap III	Karanggintung	Sumbang	554,40	Jl Raya Karanggintung	Letter c
1723	1723		Jl. Komplek Perumahan Sogra Puri Indah	Tambaksogra	Sumbang	2.399,48	Jl Sunan Ampel	Letter c
1724	1724	728	Jl. Sekolahan	Kebokura	Sumpiuh	182,44	Jl. Raya Sumpiuh	Jl. Sumpiuh-Somagede
1725	1725		Jl. Kuburan Braja	Kebokura	Sumpiuh	624,60	Jl. Sekolahan	Jl. Gampingan
1726	1726		Jl. Gampingan	Kebokura	Sumpiuh	363,49	Jl. Raya Sumpiuh	Jl. Giritomo
1727	1727		Jl. Anyar/Sekolahan Gg. I	Kebokura	Sumpiuh	229,12	Jl. Giritomo	Jl. Diponegoro
1728	1728		Jl. Pondok Ibnu Taimiyah	Kebokura	Sumpiuh	408,04	Jl. Diponegoro	Sungai
1729	1729		Gg. Dukuh	Kebokura	Sumpiuh	255,25	Jl. Giritomo	Jl. Diponegoro
1730	1730		Jl. Makam Seprih	Kebokura	Sumpiuh	383,29	Jl. Giritomo	Jl. Giritomo
1731	1731		Jl. Makam Seprih I	Kebokura	Sumpiuh	249,94	Jl. Giritomo	Jl. Giritomo
1732	1732		Gg. Arjuna	Kebokura	Sumpiuh	160,19	Jl. Sumpiuh-Somagede	Sungai
1733	1733		Gg. Nakula	Kebokura	Sumpiuh	167,83	Jl. Sumpiuh-Somagede	Gg. Arjuna

1	2	3	4	5	6	7	8	9
1734	1734		Gg. Keciples	Kebokura	Sumpiuh	339,42	Jl. Sumpiuh-Somagede	Jl. Dulangmas
1735	1735		Gg. Bima	Kebokura	Sumpiuh	90,65	Jl. Sumpiuh-Somagede	Jl. Buntu
1736	1736		Gg. Kaslan Nasrun	Kebokura	Sumpiuh	50,00	Jl. Raya Sumpiuh	Jl. Giritomo
1737	1737	482	Jl. Dulangmas	Kebokura	Sumpiuh	717,97	Jl. Sumpiuh-Somagede	Jl. Buntu-Gambang
1738	1738		Jl. Swadaya III	Kebokura	Sumpiuh	100,00	Jl. Swadaya	Jl. Swadaya II
1739	1739		Gg. Buntu	Kebokura	Sumpiuh	135,45	Jl. Lapangan	Japak
1740	1740	6997	Jl. Pesantren	Kebokura	Sumpiuh	380,73	Jl. Lapangan	Jl. Usaha Tani
1741	1741		Jl. Pesantren I	Kebokura	Sumpiuh	100,76	Jl. Lapangan	Jl. Pesantren
1742	1742		Jl. Posko	Kebokura	Sumpiuh	91,38	Jl. Pesantren	Jl. Usaha Tani II
1743	1743		Jl. Usaha Tani I	Kebokura	Sumpiuh	413,71	Jl. Raya Sumpiuh	Jl. Raya Rel KAI
1744	1744		Jl. Makam Wergayuda	Kebokura	Sumpiuh	115,23	Jl. Raya Sumpiuh	Jl. Pesantren
1745	1745		Jl. Wahyu I	Kebokura	Sumpiuh	248,30	Jl. Wahyu	Jl. Usaha Tani
1746	1746		Jl. Wahyu II	Kebokura	Sumpiuh	245,10	Jl. Wahyu	Jl. Usaha Tani
1747	1747		Jl. Usaha Tani II	Kebokura	Sumpiuh	622,45	Jl. Usaha Tani I	Jl. Lapangan
1748	1748		Jl. Wahyu III	Kebokura	Sumpiuh	123,38	Jl. Wahyu	Letter C
1749	1749		Jl. Irigasi	Kebokura	Sumpiuh	84,22	Jl. Raya Sumpiuh	Letter C
1750	1750	6500	Jl. Dipenogoro	Kebokura	Sumpiuh	1.106,58	Jl. Kuburan Braja	Batas Desa
1751	1751	5201	Gg. Sadewa I	Kebokura	Sumpiuh	170,00	Jl. Sumpiuh-Somagede	Jl. Diponegoro
1752	1752		Gg. Sadewa II	Kebokura	Sumpiuh	383,30	Gg. Sadewa I	Jl. Diponegoro
1753	1753		Jl. Swadaya	Kebokura	Sumpiuh	304,97	Jl. Lapangan	Jl. Pemotongan 1 Sumpiuh
1754	1754		Jl. Swadaya IV	Kebokura	Sumpiuh	122,64	Jl. Swadaya	Jl. Swadaya 2
1755	1755		Jl. Swadaya II	Kebokura	Sumpiuh	260,75	Jl. Lapangan	Jl. Pemotongan 2
1756	1756		Gg. Sadewa III	Kebokura	Sumpiuh	280,08	Gg. Sadewa I	Jl. Diponegoro
1757	1757		Jl. Sampir	Kradenan	Sumpiuh	100,00	Jl. Sampir	Jl. Karangturi
1758	1758		Jl. Karangturi	Kradenan	Sumpiuh	178,72	Jl. Sampir	Jl. Desa Gumelar
1759	1759		Jl. Sijulang	Kradenan	Sumpiuh	372,78	Jl. Bogangin Sumpiuh	Letter C

1	2	3	4	5	6	7	8	9
1760	1760		Jl. Sakura	Kradenan	Sumpiuh	71,44	Jl. Bogangin Sumpiuh	Sungai
1761	1761		Jl. Mawar	Kradenan	Sumpiuh	39,43	Jl. Bogangin Sumpiuh	Sungai
1762	1762		Jl. Piti I	Kradenan	Sumpiuh	680,38	Jl. Bogangin Sumpiuh	Jl. Piti II
1763	1763		Jl. Piti II	Kradenan	Sumpiuh	604,77	Jl. Nasional	Jl. Lingkar Sumpiuh
1764	1764		Jl. Piti Utara	Kradenan	Sumpiuh	191,96	Jl. Lingkar Sumpiuh	Jl. Selanegara
1765	1765		Jl. Watu Kumbul	Kradenan	Sumpiuh	146,16	Jl. Piti Utara	Sungai
1766	1766		Jl. Swadaya	Kradenan	Sumpiuh	471,07	Jl. Lingkar Sumpiuh	Jl. Gn. Lanang
1767	1767		Jl. Gn. Lanang	Kradenan	Sumpiuh	438,17	Jl. Piti II	Jl. Bong Cina
1768	1768		Jl. Bong Cina	Kradenan	Sumpiuh	841,37	Jl. Nasional	Jl. Lingkar Sumpiuh
1769	1769		Jl. Kedung Talang	Kradenan	Sumpiuh	172,83	Jl. Bong Cina	Kali Reja
1770	1770		Jl. Kedung Kudi	Kradenan	Sumpiuh	151,78	Jl. Bong Cina	Kali Reja
1771	1771		Jl. Masjid Nurul Iman	Kradenan	Sumpiuh	396,18	Jl. Bong Cina	Jl. Bong Cina
1772	1772		Jl. Puteran I	Kradenan	Sumpiuh	67,54	Jl. Bong Cina	Jl. Puteran
1773	1773		Jl. Melati	Kradenan	Sumpiuh	110,65	Jl. Sampir	Jl. Gn. Lanang
1774	1774		Jl. Soka	Kradenan	Sumpiuh	177,28	Jl. Karang turi	Sungai
1775	1775		Jl. Pukesmas Sumpiuh II	Kradenan	Sumpiuh	100,00	Jl. Nasional	Pukesmas
1776	1776		Jl. Anggrek	Kradenan	Sumpiuh	220,70	Jl. Piti II	Jl. Swadaya
1777	1777		Jl. Masjid Kyi Nur	Kradenan	Sumpiuh	186,89	Jl. Karangturi	Jl. Desa Gumelar
1778	1778		Jl. Pulo Jantir	Kradenan	Sumpiuh	79,63	Jl. Bogangin Sumpiuh	Saluran
1779	1779		Jl. Puteran	Kradenan	Sumpiuh	443,30	Jl. Kedung Kudi	Jl. Bong Cina
1780	1780		Jl. Jatilarangan III	Sumpiuh	Sumpiuh	342,69	Jl. Raya Sumpiuh	Jl. Jatilarangan II
1781	1781		Jl. Jatilarangan I A	Sumpiuh	Sumpiuh	313,26	Jl. Jatilarangan I	Jl. Jatilarangan II
1782	1782		Jl. Jatilarangan II A	Sumpiuh	Sumpiuh	525,10	Jl. Jatilarangan II	Jl. Jatilarangan II
1783	1783		Jl. Romeli	Sumpiuh	Sumpiuh	123,00	Jl. Nusawungu	Japak
1784	1784		Jl. Suwardi I	Sumpiuh	Sumpiuh	86,00	Jl. Nusawungu	Japak
1785	1785		Jl. Suwardi II	Sumpiuh	Sumpiuh	43,67	Jl. Nusawungu	Kali Wetan

1	2	3	4	5	6	7	8	9
1786	1786	8284	Jl. H. Yusuf	Sumpiuh	Sumpiuh	369,74	Jl. Nusawungu	Desa Kemiri
1787	1787	7110	Jl. Stasiun II	Sumpiuh	Sumpiuh	358,87	Jl. Nusawungu	Stasiun Sumpiuh
1788	1788		Jl. Stasiun I	Sumpiuh	Sumpiuh	165,61	Jl. Raya Sumpiuh	Stasiun Sumpiuh
1789	1789		Jl. Stasiun I A	Sumpiuh	Sumpiuh	193,81	Jl. Stasiun I	Jl. Pemotongan
1790	1790		Jl. H. Irsyad	Sumpiuh	Sumpiuh	154,21	Jl. Raya Sumpiuh	Jl. Stasiun II
1791	1791		Jl. H. Irsyad Gg. I	Sumpiuh	Sumpiuh	116,01	Jl. Stasiun I	Jl. H. Irsyad
1792	1792	6372	Jl. Pemotongan II	Sumpiuh	Sumpiuh	247,59	Jl. Pemotongan	Jl. Swadaya II
1793	1793	6927	Jl. Pemotongan I	Sumpiuh	Sumpiuh	154,63	Jl. Pemotongan	Jl. Swadaya
1794	1794		Jl. Tata	Sumpiuh	Sumpiuh	275,07	Jl. Raya Sumpiuh	Jl. Raharja
1795	1795	6537	Jl. Kerta	Sumpiuh	Sumpiuh	350,46	Jl. Sumpiuh - Selanegara	Jl. Dulangmas
1796	1796	7557	Jl. Tentrem	Sumpiuh	Sumpiuh	122,59	Jl. Raya Sumpiuh	Jl. Kerta
1797	1797	9256	Jl. Tata Gg. I	Sumpiuh	Sumpiuh	195,86	Jl. Sumpiuh - Selanegara	Jl. Tata
1798	1798		Jl. Raharja	Sumpiuh	Sumpiuh	307,22	Jl. Sumpiuh - Selanegara	Jl. Dulangmas
1799	1799		Jl. Keciples II	Sumpiuh	Sumpiuh	166,53	Jl. Lingkar Sumpiuh	Jl. Raharja
1800	1800		Jl. Keciples II A	Sumpiuh	Sumpiuh	127,71	Jl. Dulangmas	Jl. Keciples II
1801	1801	7529	Jl. Keciples	Sumpiuh	Sumpiuh	383,88	Jl. Lingkar Sumpiuh	Jl. Keciples Kebokura
1802	1802		Jl. Lapangan Kusuma	Sumpiuh	Sumpiuh	129,96	Jl. Sumpiuh - Selanegara	Jl. Partareja
1803	1803		Jl. Partareja	Sumpiuh	Sumpiuh	203,35	Jl. Sumpiuh - Selanegara	Japak
1804	1804	9422	Jl. Benda II	Sumpiuh	Sumpiuh	105,25	Jl. Sumpiuh - Selanegara	Jl. Benda
1805	1805		Jl. Benda	Sumpiuh	Sumpiuh	775,52	Jl. Kawedanan	Makam Benda
1806	1806		Jl. Pungkuran	Sumpiuh	Sumpiuh	218,20	Jl. Sumpiuh - Selanegara	Jl. Benda
1807	1807		Jl. Kyai Djuremi	Sumpiuh	Sumpiuh	163,73	Jl. Benda	Jl. Benda
1808	1808	8485	Jl. Kauman II A	Sumpiuh	Sumpiuh	162,10	Jl. Kauman I	Jl. Pungkuran
1809	1809	5972	Jl. Kauman II A	Sumpiuh	Sumpiuh	81,91	Jl. Sumpiuh - Selanegara	Jl. Kauman II
1810	1810		Jl. Kauman I	Sumpiuh	Sumpiuh	151,45	Jl. Sumpiuh - Selanegara	Jl. Kawedanan
1811	1811		Jl. Kawedanan	Sumpiuh	Sumpiuh	81,10	Jl. Raya Sumpiuh	Kantor Kec. Sumpiuh

1	2	3	4	5	6	7	8	9
1812	1812		Jl. H. Toha	Sumpiuh	Sumpiuh	79,15	Jl. Sumpiuh - Nusadadi	Jl. Sidalancar
1813	1813	718, 556, 621, 584	Jl. Jatilarangan II	Sumpiuh	Sumpiuh	713,80	Jl. Raya Sumpiuh	Batas Desa Selandaka
1814	1814	5259, 7653	Jl. Jatilarangan I	Sumpiuh	Sumpiuh	358,35	Jl. Raya Sumpiuh	Jl. Jatilarangan 2A
1815	1815		Kradenan - Watuagung	-	Sumpiuh	5.000,00	Jl. Kota Sumpiuh (SDN 2 Kradenan)	JN. Lingkar Utara Sumpiuh
1816	1816		Kebokuro - Kuntili	-	Sumpiuh	500,00	JN. Buntu - Kebumen	Rel Kereta Api
1817	1817		Sumpiuh - Kebokuro	-	Sumpiuh	750,00	Jl. Kota Sumpiuh	JN. Lingkar Utara Sumpiuh
1818	1818		Jl. Kebokuro - Lebeng	-	Sumpiuh	2.400,00	JN. Buntu - Kebumen	Jl. Lebeng - Karanggantung
1819	1819		Jl. Sumpiuh - Selanegara	-	Sumpiuh	1.400,00	Jl. Kota Sumpiuh	JN. Lingkar Utara Sumpiuh



**LAMPIRAN IV
KEPUTUSAN BUPATI BANYUMAS
NOMOR 621/421 /TAHUN 2023
TENTANG
PENETAPAN RUAS-RUAS JALAN DI KABUPATEN BANYUMAS
SEBAGAI RUAS-RUAS JALAN KABUPATEN**

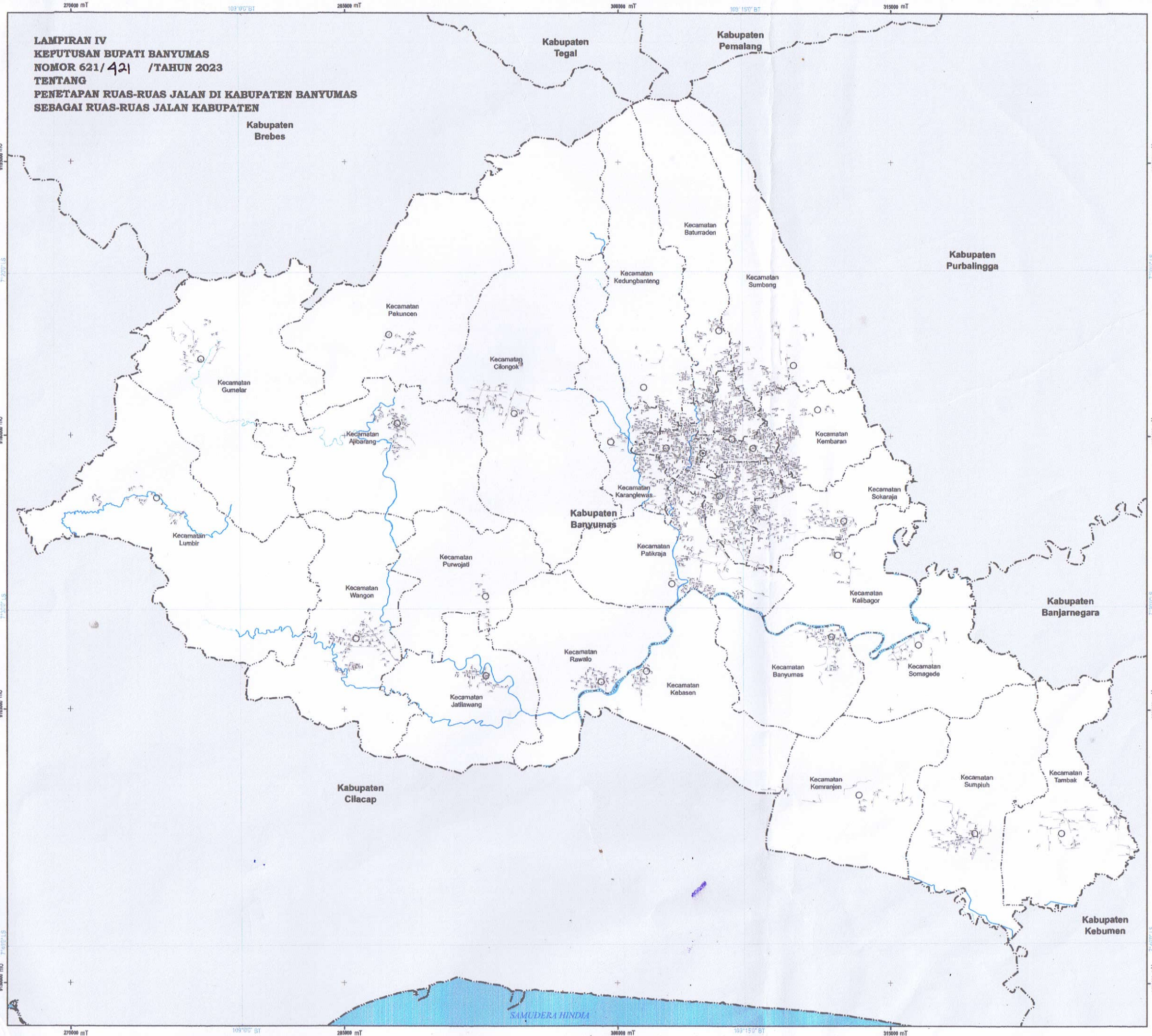

**PEMERINTAH KABUPATEN BANYUMAS
PROVINSI JAWA TENGAH**

**RUAS JALAN MENURUT STATUSNYA SEBAGAI
JALAN KABUPATEN DI KABUPATEN BANYUMAS
DI BAWAH KEWENANGAN
DINAS PERUMAHAN DAN KAWASAN PERMUKIMAN**

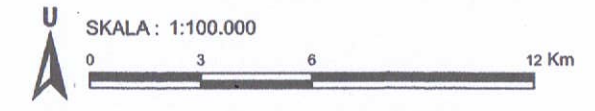

Proyeksi : Universal Transverse Mercator
Sistem Grid : Grid Geografis dan Grid UTM Zona 49 S
Datum Horizontal : Datum WGS 1984
Datum Vertikal : Geoid EGM 2008

LEGENDA :

- IBU KOTA PEMERINTAHAN**
 - ⊙ Ibu Kota Kabupaten
 - Ibu Kota Kecamatan
- BATAS ADMINISTRASI**
 - Batas Kecamatan
 - Batas Kabupaten
- PERAIRAN**
 - ~ Sungai
 - Badan Air
- JALAN**
 - Jalan Lingkungan Sekunder

DIAGRAM LOKASI



- SUMBER :**
1. Peta Rupa Bumi Indonesia (RBI) Skala 1:50.000,
 2. Perda Kab. Banyumas No 10 Tahun 2011 tentang RTRW Kabupaten Banyumas
 3. Hasil Kajian dan Analisis Dinas Perumahan dan Kawasan Permukiman Kabupaten Banyumas, 2023

BUPATI BANYUMAS
ACHMAD HUSEIN