



**KEPUTUSAN KEPALA BADAN PENANAMAN MODAL
DAN PELAYANAN PERIZINAN KABUPATEN BANYUMAS**

NOMOR : 050 / 009 / 2016

**TENTANG
RENCANA KERJA (RENJA)
BADAN PENANAMAN MODAL DAN PELAYANAN PERIZINAN
KABUPATEN BANYUMAS
TAHUN 2016**

BADAN PENANAMAN MODAL DAN PELAYANAN PERIZINAN

Jl. Jend. Soedirman Nomor 540 Purwokerto, Kode Pos 53116

Telp. (0281) 627965, 624521 Fax. (0281) 624521

Website: www.bpmpp.banyumaskab.go.id



PEMERINTAH KABUPATEN BANYUMAS
BADAN PENANAMAN MODAL DAN PELAYANAN PERIZINAN

Jl. Jend. Soedirman Nomor 540 Purwokerto, Kode Pos 53116
Telp. (0281) 627965, 624521 Fax. (0281) 624521
Website: www.bpmpp.banyumaskab.go.id

KEPUTUSAN KEPALA BADAN PENANAMAN MODAL
DAN PELAYANAN PERIZINAN

NOMOR : 050 / 009 / 2016

TENTANG
RENCANA KERJA (RENJA)
BADAN PENANAMAN MODAL DAN PELAYANAN PERIZINAN
KABUPATEN BANYUMAS
TAHUN 2016

KEPALA BADAN PENANAMAN MODAL DAN PELAYANAN PERIZINAN
KABUPATEN BANYUMAS

- Menimbang** : a. bahwa Rencana Kerja (Renja) SKPD Badan Penanaman Modal dan Pelayanan Perizinan (BPMPP) Kabupaten Banyumas Tahun 2014 merupakan dokumen perencanaan yang disusun untuk periode 1 (satu) tahun sebagai pedoman dan arah kebijakan perencanaan pembangunan serta sebagai acuan dalam menetapkan kebijakan pembangunan dibidang Penanaman Modal dan Pelayanan Perizinan Kabupaten Banyumas.
- b. Bahwa untuk maksud tersebut pada huruf a diatas perlu ditetapkan dengan Keputusan Kepala BPMPP Kabupaten Banyumas.
- Mengingat** : 1. Undang-undang Nomor 17 Tahun 2003 tentang Keuangan Negara (lembaran Negara Republik Indonesia Tahun 2003 nomor 47, Tambahan Lembaran Negara Republik Indonesia Nomor 4286);
2. Undang-undang Nomor 25 Tahun 2004 tentang Sistem Perencanaan Pembangunan Nasional (Lembaran Negara Republik Indonesia Tahun 2004 Nomor 104, Tambahan Lembaran Negara Republik Indonesia Nomor 4421);
3. Undang-undang Nomor 32 Tahun 2004 tentang Pemerintahan Daerah (Lembaran Negara Republik Indonesia Tahun 2004

Nomor 125, Tambahan Lembaran Negara Republik Indonesia Nomor 4437) sebagaimana telah diubah beberapa kali terakhir dengan Undang-undang Nomor 12 Tahun 2008 tentang perubahan kedua atas Undang-undang Nomor 32 Tahun 2004 tentang Pemerintahan Daerah (Lembaran Negara Republik Indonesia Tahun 2008 Nomor 59, Tambahan Lembaran Negara Republik Indonesia Nomor 4844);

4. Peraturan Daerah Kabupaten Banyumas Nomor 27 Tahun 2009 tentang Organisasi dan Tata Kerja Lembaga Teknis Daerah Kabupaten Banyumas;
5. Peraturan Bupati Banyumas Nomor 20 Tahun 2009 tentang Sistem dan Prosedur Pengelolaan Keuangan Daerah Kabupaten Banyumas;
6. Peraturan Bupati Banyumas Nomor 10 Tahun 2010 tentang Pendelegasian Kewenangan Perizinan Kepada Kepala Badan Penanaman Modal dan Pelayanan Perizinan Kabupaten Banyumas;
7. Peraturan Bupati Banyumas Nomor 27 Tahun 2010 tentang Penjabaran Tugas dan Fungsi Badan Penanaman Modal dan Pelayanan Perizinan Kabupaten Banyumas;
8. Keputusan Kepala Badan Penanaman Modal dan Pelayanan Perizinan Kabupaten Banyumas Nomor 126 Tahun 2015 Tentang Perubahan atas Keputusan Kepala Badan Penanaman Modal Dan Pelayanan Perizinan Kabupaten Banyumas Nomor 028 Tahun 2014 Tentang Rencana Strategis (Renstra) Badan Penanaman Modal dan Pelayanan Perizinan Kabupaten Banyumas Tahun 2013-2018.

MEMUTUSKAN

Menetapkan : KEPUTUSAN KEPALA BADAN PENANAMAN MODAL DAN PELAYANAN PERIZINAN TENTANG RENCANA KERJA (RENJA) BADAN PENANAMAN MODAL DAN PELAYANAN PERIZINAN KABUPATEN BANYUMAS TAHUN 2016

Pasal 1

Rencana Kerja (renja) merupakan penjabaran dari Rencana Strategis (renstra) yang disusun untuk periode 1 (satu) tahun.

Pasal 2

Renja BPMPP Kabupaten Banyumas Tahun 2016 sebagaimana tersebut dalam lampiran I dan II Keputusan ini merupakan bagian yang tak terpisahkan dari Keputusan ini.

Pasal 3

Renja BPMPP Kabupaten Banyumas Tahun 2016 sebagaimana dimaksud dalam pasal 2 digunakan sebagai pedoman dan acuan pelaksanaan kegiatan bagi seluruh unit kerja di lingkungan BPMPP Kabupaten Banyumas.

Pasal 4

Keputusan ini mulai berlaku pada tanggal ditetapkan dengan ketentuan apabila dikemudian hari terdapat kekeliruan dalam Keputusan ini akan dilakukan pembetulan sebagaimana mestinya.

Ditetapkan di : Purwokerto

Pada Tanggal : 4 Januari 2016

**KEPALA BADAN PENANAMAN MODAL
DAN PELAYANAN PERIZINAN**



LAMPIRAN I

Keputusan Kepala Badan Penanaman Modal Dan Pelayanan Perizinan Kabupaten Banyumas

Nomor : 050 / 009 / 2016

Tanggal : 04 Januari 2016

BAB I

PENDAHULUAN

A. Latar Belakang

Penyusunan Rencana Kerja (Renja) Badan Penanaman Modal dan Pelayanan Perizinan (BPMPP) Kabupaten Banyumas merupakan langkah awal untuk melakukan pengukuran kinerja-kinerja dan merupakan integrasi antara keahlian Sumber Daya Manusia dengan Sumber Daya lain agar mampu menjawab tuntutan kebutuhan masyarakat dan perkembangan jaman dalam rangka menyongsong masa depan yang lebih baik.

Renja BPMPP Kabupaten Banyumas Tahun 2016 adalah penjabaran dari Renstra yang merupakan dokumen perencanaan yang disusun untuk periode 1 (satu) tahun sebagai pedoman dan arah kebijakan perencanaan pembangunan serta sebagai acuan dalam menetapkan kebijakan pembangunan dibidang Penanaman Modal dan Pelayanan Perizinan Kabupaten Banyumas yang akan dilaksanakan melalui berbagai program dan kegiatan.

Salah satu kegiatan penting yang berkaitan dengan pelaksanaan tugas pemerintah adalah pemberian pelayanan kepada masyarakat di bidang penanaman modal dan pelayanan perizinan yang dilaksanakan oleh BPMPP Kabupaten Banyumas. Adapun jenis pelayanan perizinan yang diselenggarakan oleh BPMPP Kabupaten Banyumas sejumlah 34 perizinan hal tersebut berdasarkan Perraturan Bupati Banyumas Nomor 1 tahun 2014 yaitu:

- 1 Izin prinsip penanaman modal;
- 2 Izin prinsip perluasan penanaman modal;
- 3 Izin prinsip perubahan penanaman modal;
- 4 Izin prinsip penggabungan perusahaan penanaman modal;
- 5 Izin usaha untuk berbagai sektor usaha;
- 6 Izin usaha perluasan untuk berbagai sektor usaha;
- 7 Izin usaha perubahan untuk berbagai sektor usaha;
- 8 Izin usaha penggabungan perusahaan penanaman modal untuk berbagai sektor usaha;

- 9 Izin usaha rumah makan;
- 10 Izin usaha salon kecantikan;
- 11 Izin usaha hotel dan penginapan;
- 12 Persetujuan prinsip dan izin usaha rekreasi dan hiburan umum;
- 13 Izin usaha perdagangan;
- 14 Izin usaha toko modern;
- 15 Tanda daftar perusahaan;
- 16 Tanda daftar gudang;
- 17 Izin usaha industri;
- 18 Tanda daftar industri;
- 19 Izin tempat penjualan minuman beralkohol;
- 20 Izin usaha penggilingan padi, huller dan penyosohan beras;
- 21 Izin lokasi;
- 22 Izin mendirikan bangunan;
- 23 Izin gangguan/HO;
- 24 Izin penyelenggaraan reklame;
- 25 Izin usaha jasa konstruksi;
- 26 Izin penggunaan tanah kekayaan pemerintah daerah;
- 27 Izin usaha angkutan;
- 28 Izin usaha perikanan;
- 29 Izin usaha peternakan;
- 30 Izin usaha mendirikan rumah sakit atau klinik hewan;
- 31 Izin usaha toko obat hewan/kios/pengecer;
- 32 Izin usaha rumah pemotongan hewan atau rumah pemotongan unggas;
- 33 Izin mendirikan rumah sakit;
- 34 Izin mendirikan klinik;

Target dan realisasi penerbitan SK Izin

Tahun	Target SK Izin yang terbit	Realisasi SK Izin yang terbit	%	Ket.
2013	3.500	3.091	88.3%	BPMPP
2014	3.500	4.447	127%	BPMPP
2015	3.500	4.713	135%	BPMPP
2016				
2017				

Realisasi Penerbitan SK izin yang diterbitkan oleh BPMPP Kabupaten Banyumas sampai dengan bulan September 2015 sebanyak 4.713 (135 %) dari target 3.500 SK Izin yang diterbitkan

Target dan realisasi investasi berdasarkan RPJMD

Tahun	Target Investasi Rp (000)	Realisasi Investasi Rp (000).	%	Target Investor	Realisasi Investor	Jumlah Tenaga Kerja.	Target Rasio daya serap tenaga kerja	Realisasi Rasio daya serap tenaga kerja
2013	225.000.000.	588.716.435.	262	440	612	7.287	8	9
2014	230.000.000.	360.321.440.	157	560	927	8.461	10	11
2015	235.000.000.	607.283.645. 592	258	570	1.123	14.027	11	14
2016	240.000.000			580			11	
2017	245.000.000			590			12	
2018	250.000.000			600			13	

Realisasi investasi Tahun 2014 adalah Rp 360.321.440.329 sedangkan realisasi tahun 2015 sampai dengan bulan Desember 2015 adalah Rp. 607.283.645.592. artinya Realisasi investasi tahun 2015 ada kenaikan sebesar 68,5 % kalau dibandingkan dengan tahun 2014, Target investasi tahun 2015 adalah 235.000.000.000 mengalami kenaikan sebesar Rp. 372.283.645.592

B. Maksud Dan Tujuan

Maksud disusunnya renja BPMPP Kabupaten Banyumas adalah untuk menjadi pedoman kegiatan yang akan dilaksanakan pada Tahun 2016.

Tujuannya adalah untuk memberikan arah dalam pelaksanaan program pembangunan tahunan.

C. Landasan Hukum

Landasan hukum disusunnya Renja BPMPP Kabupaten Banyumas Tahun 2016 adalah :

1. Undang-undang Nomor 17 Tahun 2003 tentang Keuangan Negara (Lembaran Negara Republik Indonesia Tahun 2003 Nomor 47, Tambahan Lembaran Negara Republik Indonesia Nomor 4286);
2. Undang-undang Nomor 25 Tahun 2004 tentang Sistem Perencanaan Pembangunan Nasional (Lembaran Negara Republik Indonesia Tahun 2004 Nomor 104, Tambahan Lembaran Negara Republik Indonesia Nomor 4421);

3. Undang-undang Nomor 32 Tahun 2004 tentang Pemerintahan Daerah (Lembaran Negara Republik Indonesia Tahun 2004 Nomor 125, Tambahan Lembaran Negara Republik Indonesia Nomor 4437) sebagaimana telah diubah beberapa kali terakhir dengan Undang-undang Nomor 12 Tahun 2008 tentang perubahan kedua atas Undang-undang Nomor 32 Tahun 2004 tentang Pemerintahan Daerah (Lembaran Negara Republik Indonesia Tahun 2008 Nomor 59, Tambahan Lembaran Negara Republik Indonesia Nomor 4844);
4. Peraturan Daerah Kabupaten Banyumas Nomor 27 Tahun 2009 tentang Organisasi dan Tata Kerja Lembaga Teknis Daerah Kabupaten Banyumas;
5. Peraturan Bupati Banyumas Nomor 20 Tahun 2009 tentang Sistem dan Prosedur Pengelolaan Keuangan Daerah Kabupaten Banyumas.
6. Peraturan Bupati Banyumas Nomor 10 Tahun 2010 Tentang Pendelegasian Kewenangan Perizinan Kepada Kepala Badan Penanaman Modal Dan Pelayanan Perizinan Kabupaten Banyumas.
7. Peraturan Bupati Banyumas Nomor 27 Tahun 2010 tentang Penjabaran tugas dan Fungsi Badan Penanaman Modal dan Pelayanan Perizinan Kabupaten Banyumas;
8. Keputusan Kepala Badan Penanaman Modal Kabupaten Banyumas Nomor 126 Tahun 2015 tentang Rencana Strategis (Renstra) Badan Penanaman Modal Kabupaten Banyumas Tahun 2013-2018;

D. Sistematika Penulisan

BAB I PENDAHULUAN

- A. Latar Belakang
- B. Maksud Dan Tujuan
- C. Landasan Hukum
- D. Sistematika Penulisan

BAB II TUGAS DAN FUNGSI BPMPP KABUPATEN BANYUMAS

- A. Struktur Organisasi
- B. Susunan Kepegawaian Dan Perlengkapan
- C. Tugas Dan Fungsi

BAB III VISI, MISI, TUJUAN, STRATEGI DAN KEBIJAKAN

- A. Visi dan Misi BPMPP Kabupaten Banyumas
- B. Tujuan
- C. Strategi
- D. Kebijakan

BAB IV PROGRAM DAN KEGIATAN

BAB V PENUTUP

BAB II

TUGAS DAN FUNGSI BPMPP KABUPATEN BANYUMAS

A. Struktur Organisasi

Berdasarkan Peraturan Daerah Kabupaten Banyumas Nomor 27 Tahun 2009 tentang Organisasi dan Tata Kerja Lembaga Teknis Daerah Kabupaten Banyumas, susunan organisasi BPMPP Kabupaten Banyumas terdiri dari :

1. Kepala Badan
2. Sekretariat, terdiri dari :
 - a. Sub Bagian Bina Program
 - b. Sub Bagian Keuangan
 - c. Sub Bagian Umum
3. Bidang Promosi dan Kerjasama, terdiri dari :
 - a. Sub Bidang Promosi
 - b. Sub Bidang Hubungan dan Kerjasama
4. Bidang Perizinan, terdiri dari :
 - a. Sub Bidang Pelayanan
 - b. Sub Bidang Pemrosesan
5. Bidang Pengembangan dan Pengendalian, terdiri dari :
 - a. Sub Bidang Pembinaan dan Pengkajian
 - b. Sub Bidang Informasi dan Pengaduan
6. UPT
7. Kelompok Jabatan Fungsional.

Bagan susunan organisasi BMPP Kabupaten Banyumas adalah sebagai berikut:

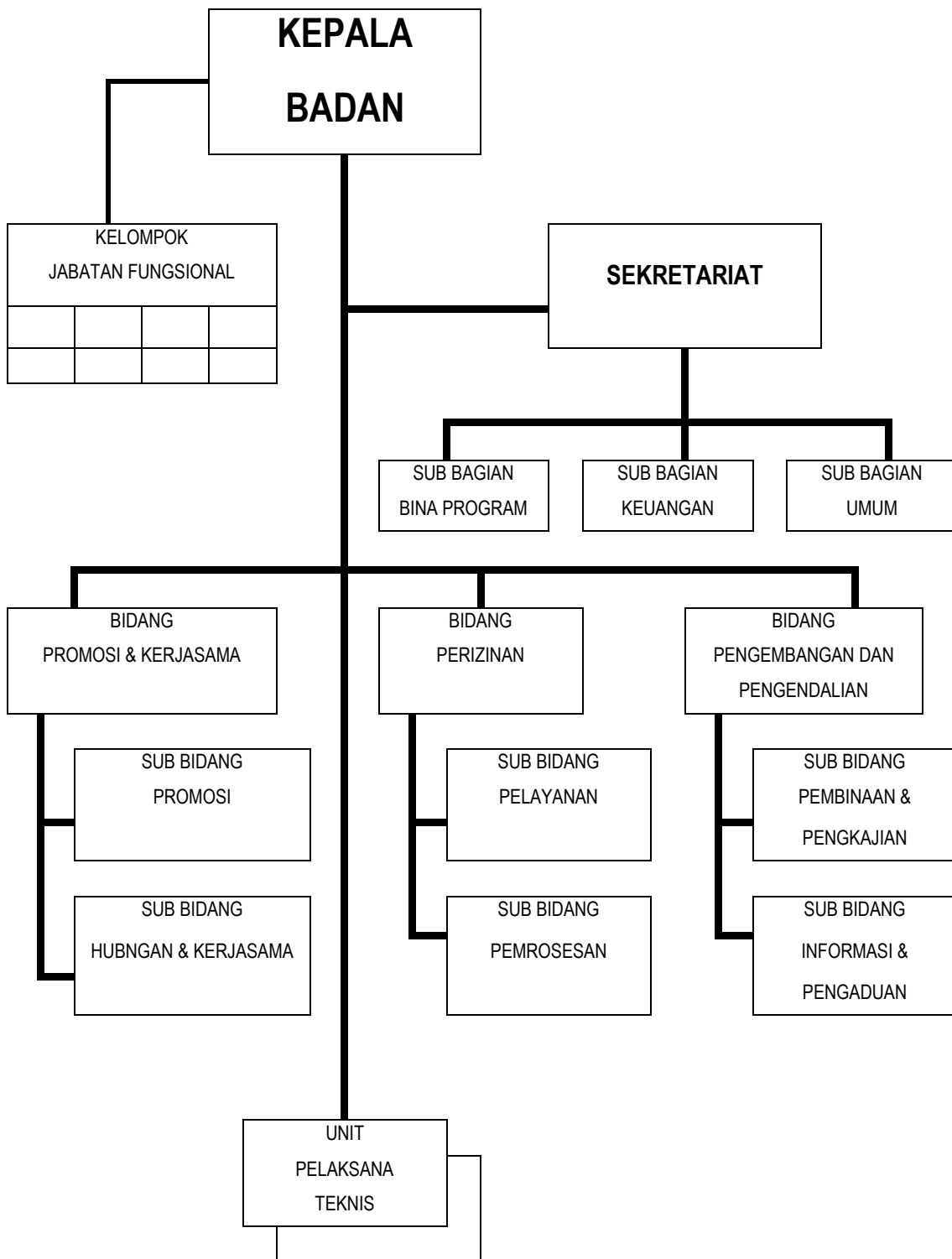

B. Susunan Kepegawaian Dan Perlengkapan

Jumlah Pegawai yang ada di BPMPP Kabupaten Banyumas Kondisi sampai dengan 2015 adalah sebanyak 45 Orang. Dapat dilihat pada tabel berikut

No.	Gol.	Jenis Kelamin			Pendidikan						
		L	P	JML	SD	SLTP	SLTA	D3	S1	S2	JML
1.	IV	8	-	8	-	-	-	-		8	8
2.	III	12	12	24	-	-	7	2	14	1	24
3.	II	4	4	8	-	-	8	-	-	-	8
4.	I	4	-	4	3	1	-	-	-	-	4
	JML	28	17	44	3	1	15	2	14	9	44
5.	CPNS										
	III	-	-	-	-	-	-	-	-	-	-
	II	-	-	-	-	-	-	-	-	-	-
	I	-	-	-	-	-	-	-	-	-	-
	JML	-	-	-	-	-	-	-	-	-	-
6.	PTT	-	-	-	-	-	-	-	-	-	-
	JML TOTAL	28	16	44	3	1	15	2	14	9	44

2. Menurut Eselon

IV B	IV A	III B	III A	II B	II A
-	9	3	1	1	-

Adapun Sarana dan pra sarana yang dimiliki BPMPP Kabupaten Banyumas dalam rangka untuk memperlancar tugas dapat dilihat pada lampiran.

C. Tugas Dan Fungsi

Berdasarkan Peraturan Bupati Banyumas Nomor 27 Tahun 2010 tentang Penjabaran Tugas dan Fungsi Badan Penanaman Modal dan Pelayanan Perizinan Kabupaten Banyumas maka BPMPP mempunyai tugas menyusun dan melaksanakan kebijakan teknis operasional urusan pemerintahan daerah bidang penanaman modal dan pelayanan perizinan berdasarkan asas otonomi dan tugas pembantuan serta menyelenggarakan penerbitan perizinan dan non perizinan sesuai dengan peraturan perundang-undangan.

Untuk menyelenggarakan tugas pokok tersebut BPMPP mempunyai fungsi : Perumusan kebijakan teknis bidang penanaman modal dan pelayanan perizinan;

1. Penyelenggaraan urusan pemerintahan dan pelayanan umum bidang penanaman modal dan pelayanan perizinan;

2. Pembinaan dan pelaksanaan tugas bidang penanaman modal dan pelayanan perizinan;
3. Pendokumentasian penerbitan dokumen perizinan dan non perizinan;
4. Pelaksanaan tugas lain yang diberikan oleh Bupati sesuai dengan tugas dan fungsinya.

BAB III

VISI, MISI, TUJUAN, STRATEGI DAN KEBIJAKAN

A. Visi Dan Misi BPMPP Kabupaten Banyumas

1. Visi

Visi berkaitan dengan pandangan kedepan menyangkut ke mana instansi pemerintah harus dibawa dan diarahkan agar dapat berkarya secara konsisten dan tetap eksis, antisipatif, inovatif, serta produktif. Visi adalah suatu gambaran menantang tentang keadaan masa depan yang berisikan cita dan citra yang ingin diwujudkan instansi pemerintah.

Adapun Visi BPMPP Kabupaten Banyumas adalah :

“ TERWUJUDNYA PELAYANAN PENANAMAN MODAL UNTUK Mendukung Kabupaten Banyumas yang Berdaya Saing “.

2. Misi

Misi adalah sesuatu yang harus diemban atau dilaksanakan oleh instansi pemerintah, sebagai penjabaran visi yang telah ditetapkan. Dengan pernyataan misi diharapkan seluruh anggota organisasi dan pihak yang berkepentingan dapat mengetahui dan mengenal keberadaan dan peran instansi pemerintah dalam penyelenggaraan pemerintahan dan pembangunan.

Misi BPMPP Kabupaten Banyumas adalah :

1. Meningkatkan kualitas pelayanan penanaman modal;
2. Meningkatkan daya tarik penanaman modal dan pengembangan kerjasama lintas stakeholders;
3. Meningkatkan pengendalian dan pengembangan penanaman modal.

B. Tujuan

Tujuan yang hendak diwujudkan antara lain :

1. Meningkatnya kinerja pelayanan perizinan dan investasi daerah.
2. Meningkatnya sistem informasi dalam pengembangan investasi daerah.
3. Meningkatnya kualitas SDM pegawai dalam penyelenggaraan pemerintahan.

C. Strategi

1. Penyuluhan kepada masyarakat secara rutin dan terencana.
2. Pembinaan pelayanan perizinan dan penanaman modal di Kecamatan-Kecamatan.

3. Pembuatan data dan peralatan pelayanan sehingga pelayanan menjadi mudah, cepat dan akurat.
4. Peningkatan SDM dengan mengikuti bimbingan teknis maupun pendidikan pelatihan berkaitan dengan pelayanan kepada masyarakat.
5. Pemanfaatan dan pengajuan penambahan sarana dan prasarana.
6. Menyiapkan data dan informasi peluang investasi pada dunia usaha/masyarakat.
7. Melaksanakan survey kepuasan masyarakat (IKM) terhadap pelayanan perizinan dan penanaman modal.
8. Memfasilitasi pengaduan dari masyarakat.

D. Kebijakan

1. Membangun daya tarik investasi dan memberikan peluang-peluang investasi daerah pada bidang-bidang yang menjadi unggulan daerah untuk memacu pertumbuhan ekonomi daerah dan penciptaan lapangan kerja.
2. Meningkatkan koordinasi dengan instansi terkait antara Pusat, Provinsi dan Kabupaten/Kota lainnya guna pengembangan investasi, promosi investasi, pelayanan investasi dan pengawasan pelaksanaan investasi yang berdaya saing.

BAB IV

PROGRAM DAN KEGIATAN

Program adalah instrumen kebijakan yang berisi satu atau lebih kegiatan yang dilaksanakan oleh instansi pemerintah atau kegiatan masyarakat yang dikoordinasikan oleh instansi pemerintah untuk mencapai sasaran dan tujuan serta memperoleh alokasi anggaran sebagian atau seluruhnya dari APBN dan atau APBD.

Kegiatan adalah bagian dari program yang dilaksanakan oleh satu atau beberapa satuan kerja sebagai bagian dari pencapaian sasaran terukur pada suatu program, terdiri dari sekumpulan tindakan pengalokasian sumber daya berupa personil (sumber daya manusia), barang modal termasuk peralatan dan teknologi, dana atau kombinasi dari beberapa atau kesemua jenis sumber daya tersebut.

Berdasarkan Renstra BPMPP Kabupaten Banyumas Tahun 2013 -2018 Program dan Kegiatan BPMPP Kabupaten Banyumas Tahun 2016 sebanyak 7 program dan 19 kegiatan yaitu:

1. Program Pelayanan Administrasi Perkantoran dengan kegiatan:

1. Kegiatan Penyediaan Jasa peralatan dan perlengkapan kantor selama 12 bulan dengan Anggaran Rp. 160.000.000,-
2. Kegiatan Penyediaan Bahan Logistik Kantor selama 12 bulan dengan Anggaran Rp. 128.200.000,-
3. Kegiatan Penyediaan Tenaga Administrasi, keamanan, pengemudi dan kebersihan selama 12 bulan dengan Anggaran Rp. 43.200.000,-
4. Kegiatan Rapat-rapat, koordinasi dan konsultasi selama 12 bulan dengan Anggaran Rp. 135.000.000,-
5. Kegiatan Pengendalian dan penatausahaan keuangan daerah selama 12 bulan dengan Anggaran Rp. 150.000.000,-

2. Program Peningkatan Sarana dan Prasarana Aparatur dengan kegiatan:

1. Kegiatan Pengadaan Peralatan dan perlengkapan kantor selama 12 bulan dengan Anggaran Rp. 175.000.000
2. Kegiatan Pemeliharaan Rutin Gedung Kantor selama 12 bulan dengan Anggaran Rp.,100.000.000,-
3. Kegiatan Pemeliharaan Kendaraan dinas/operasional selama 12 bulan dengan Anggaran Rp.,132.520.000,-
4. Kegiatan Pemeliharaan peralatan dan perlengkapan Kantor selama 12 bulan dengan Anggaran Rp.,30.000.000,-

3. Program Peningkatan pengembangan sistem pelaporan capaian kinerja dan keuangan dengan kegiatan :

1. Kegiatan Penyusunan Perencanaan, pelaporan dan evaluasi kinerja SKPD selama 12 bulan dengan anggaran Rp.30.000.000,-
- 4. Program Peningkatan Promosi dan Kerjasama Investasi dengan kegiatan :**
 1. Kegiatan Peningkatan Koordinasi dan Kerjasama di Bidang Penanaman Modal dengan Instansi Pemerintah dan Dunia Usaha yaitu terselenggaranya temu dialog lintas stakeholder sebanyak 2 kali temu usaha. Anggaran Rp. 95.000.000,-
 2. Kegiatan Penyelenggaraan Promosi Investasi yaitu terlaksananya promosi potensi peluang investasi melalui pameran, leaflet, booklet, tas promokit sebanyak 3 kali pameran promosi investasi. Anggaran Rp. 200.000.000,-
- 5. Program Peningkatan Iklim Investasi dan Realisasi Investasi dengan kegiatan:**
 1. Kegiatan Monitoring, Evaluasi dan Pelaporan atas terlaksananya kegiatan pengendalian penanaman modal di Kab.Banyumas. Anggaran Rp. 50.000.000,-
 2. Kegiatan Penyelesaian Sengketa Penanaman Modal kegiatan ini memfasilitasi untuk penyelesaian sengketa perizinan penanaman modal dengan anggran Rp. 60.000.000,-
- 6. Program Penyiapan Potensi Sumberdaya, Sarana dan Prasarana Daerah dengan kegiatan :**
 1. Kegiatan penyusunan buku profil potensi/peluang investasi daerah yaitu tersedianya data potensi/peluang investasi berupa 1 dokumen potensi/peluang investasi daerah. Anggaran Rp. 50.000.000,-
- 7. Program peningkatan kualitas pelayanan publik, dengan kegiatan :**
 1. Mekanisme perizinan dengan tujuan terwujudnya legalitas untuk kegiatan usaha berupa 3.500 SK Izin. Dengan Anggaran Rp. 190.000.000,-
 2. Sosialisasi penanaman modal untuk meningkatkan pengetahuan masyarakat tentang penanaman modal, sebanyak 4 kali sosialisasi. Di 4 wilayah eks kawedanan. Anggaran Rp. 67.000.000,-
 3. Kajian prosedur pelayanan perizinan untuk mewujudkan prosedur pelayanan yang lebih sederhana, sebanyak 1 jenis. Anggaran Rp.50.000.000,-
 4. Peningkatan pelayanan perizinan, dengan memberikan konsultasi (advising) mengenai pelayanan perizinan dan peningkatan kemampuan teknis aparatur perizinan. Rp. 155.000.000,-

BAB V
PENUTUP

Demikian Rencana Kerja (Renja) Badan Penanaman Modal dan Pelayanan Perizinan (BPMPP) Kabupaten Banyumas Tahun Anggaran 2016 yang kami susun sebagai acuan dan pedoman dalam melaksanakan kegiatan di lingkungan BPMPP Kabupaten Banyumas.

Purwokerto, 4 Januari 2015

KEPALA BADAN PENANAMAN MODAL
DAN PELAYANAN PERIZINAN
KABUPATEN BANYUMAS



Drs. ASIS KUSUMANDANI, M.Hum
Pembina Utama Muda
NIP. 19630405 198503 1 021

BUKU INVENTARIS

PROVINSI : JAWA TENGAH
KABUPATEN : BANYUMAS
SKPD : BADAN PENANAMAN MODAL DAN PELAYANAN PERIZINAN
PENANGGUNGJAWAB : Drs. ASIS KUSUMANDANI, M.Hum
LOKASI PENANGGUNG JAWAB : Jl. Jend. Soedirman No. 540 Purwokerto

NO. KODE LOKASI : 11.10.13.02.00.00

NOMOR			SPESIFIKASI BARANG			Tahun Pembelian/ Penga- daan	Bahan/ Konstruksi	Asal-Usul Cara Perolehan Barang	Ukuran Barang/ (Panjang/ Lebar/Luas)	Letak/ Lokasi/ Alamat	Keadan Barang (B/KB/RB)	JUMLAH		Keterangan
No. Urut	Kode Barang	Register	Nama / Jenis Barang	Merk/Type Judul/Asal/ Jenis	No. Sertifikat No. Pabrik No. Chasis No. Mesin							Barang	Harga	
1	2	3	4	5	6	7	8	9	10	11	12	13	14	15
1	02.03.01.01.03	0002	Station Wagon	Toyota / Kijang STD LG/KF80	MHF11KF8030086001 7K-0661311 R 9509 AH	2003	-	APBD Kab.		-	B	1	120.000.000	Mutasi dari BAPPEDA
2	02.03.01.01.03	0001	Station Wagon	Toyota Avansa / F602RMGMSF JJ	MHFM1CA4J7K004882 DAD9999 R 9501 TS	2007	-	APBD Kab.		-	B	1	125.500.000	Kend. Nopol lama R 36 A
3	02.03.01.01.03	0004	Station Wagon	ISUZU TBR54 TURBO	MHCTBR54B7K319460 E1394-60 R 9502 ES	2007	-	APBD Kab.		-	B	1	123.350.000	
4	02.03.01.01.03	0001	Station Wagon	TOYOTA AVANSA / MPNP / STATION WAGON	MHFM1BA2J7K008159 DC48464 R 145 A	2011	-	APBD Kab.		-	B	1	107.400.000	Pengembalian dari KPU
5	02.03.01.01.03	0001	Station Wagon	TOYOTA / RUSH 1,5G/F700RE GMDFJ	MHFF2CJ2JCK032142 DDB8644 R 36 A	2012	-	APBD Kab.		-	B	1	206.447.392	Dari DPPKAD Nopol lama R 9505 SS
6	02.03.01.05.01	0001	Sepeda Motor	Honda / NF11B2D1 M/T	MH1JBE218CK230258 JBE2E - 1227339 R 9953 FH	2012	-	APBD Kab.		-	B	1	11.685.655	Dari DPPKAD
7	02.03.01.05.01	0002	Sepeda Motor	Honda / NF11B2D1 M/T	MH1JBE216CK230226 JBE2E - 1227450 R 9954 FH	2012	-	APBD Kab.		-	B	1	11.685.655	Dari DPPKAD
8	02.03.01.05.01	0003	Sepeda Motor	Honda / NF11B2D1 M / T	MH1JBE21XCK232142 JBE2E - 1226974 R 9955 FH	2012	-	APBD Kab.		-	B	1	11.685.655	Dari DPPKAD
9	02.03.01.05.01	0004	Sepeda Motor	Honda / NF11B2D1 M / T	MH1JBE217CK218988 JBE2E - 1228648 R 9956 FH	2012	-	APBD Kab.		-	B	1	11.685.655	Dari DPPKAD
10	02.03.01.05.01	0001	Sepeda Motor	HONDA / HONDA NF11BID M/T	MH1JBC112AK840191 JBC1E-1843383 R 9702 FH	2010	-	APBD Kab.		-	B	1	13.014.500	Mutasi dari DPPKAD
11	02.03.01.05.01	0001	Sepeda Motor	Honda / C 100	MH1ND000PPK113817 NDE-1214483 R 9650 H	1993	-	APBD Kab.		-	B	1	7.500.000	KEND. OPERASIONAL

1	2	3	4	5	6	7	8	9	10	11	12	13	14	15
12	02.03.01.05.01	0001	Sepeda Motor	Suzuki / A100X	MHDA100VX SJ-3008890 A100-ID-188713 R 9827 BH	1995	-	APBD Kab.		-	B	1	6.500.000	KEND. OPERASIONAL
13	02.03.01.05.01	0001	Sepeda Motor	HONDA WIN / HONDA/MCB	-MH1HABA1XVK000354 HABAE1000319 R 9610 GH	1997	-	APBD Kab.		-	B	1	2.000.000	Nopol lama H 9769 MS
14	02.03.01.05.01	0001	Sepeda Motor	HONDA C 100	MH1NFGC18YK075489 NFGCE-1075467 R 9604 BH	2000	-	APBD Kab.		-	B	1	8.000.000	
15	02.03.01.05.01	0001	Sepeda Motor	SUZUKI FK110SDK6	MH8BE4DFA7J-448099 E451-ID-448719 R 9812 DH	2007	-	APBD Kab.		-	B	1	9.900.000	
16	02.03.01.05.01	0002	Sepeda Motor	SUZUKI FK110SDK6	MH8BE4DFA7J-400023 E451-ID399819 R 9722 DH	2007	-	APBD Kab.		-	B	1	9.790.000	
17	02.03.01.05.01	0001	Sepeda Motor	HONDA NF100L(SUPRA FIT)	MH1HB11184K246003 HB11E-1241107 R 9817 AH	2004	-	APBD Kab.		-	B	1	9.200.000	
18	02.03.01.05.01	0001	Sepeda Motor	HONDA MCB (WIN)	MH1HABD145K124650 HABDE-1123956 R 9786 BH	2005	-	APBD Kab.		-	B	1	9.680.000	
19	02.03.01.05.01	0001	Sepeda Motor	HONDA/NF 100SL	NH1HB31166K374092 HB31E-1370070 R 9666 CH	2006	-	APBD Kab.		-	B	1	9.800.000	
20	02.03.02.02.01	0001	Sepeda	PHOENIX	-	2009	-	APBD Kab.		-	B	1	660.000	
21	02.06.01.01.01	0001	Mesin Ketik Manual Portable (11-13)	Brother	-	2013	-	APBD Kab.		-	B	1	1.980.000	
22	02.06.01.01.02	0001 - 0002	Mesin Ketik Manual	OLYMPIA Carina 3	-	2006	-	APBD Kab.		-	B	2	3.473.000	
23	02.06.01.01.02	0001 - 0002	Mesin Ketik	Oliverty	-	2003	-	APBD Kab.		-	B	2	550.000	
24	02.06.01.02.01	0001 - 0003	Mesin Hitung	Citizen	-	2009	-	APBD Kab.		-	B	3	330.000	
25	02.06.01.02.01	0004 - 0005	Mesin Hitung	CASIO	-	2009	-	APBD Kab.		-	B	2	300.000	
26	02.06.01.02.01	0006 - 0008	Mesin Hitung	Citizen	-	2009	-	APBD Kab.		-	B	3	450.000	
27	02.06.01.02.11	0001 - 0003	Kalkulator	Citizen CT 600	-	2008	-	APBD Kab.		-	B	3	375.000	
28	02.06.01.02.11	0004	Kalkulator	Citizen	-	2008	-	APBD Kab.		-	B	1	125.000	
29	02.06.01.02.11	0005	Kalkulator	Citizen CT 600	-	2008	-	APBD Kab.		-	B	1	100.000	
30	02.06.01.02.11	0006 - 0007	Kalkulator	Citizen	-	2008	-	APBD Kab.		-	B	2	200.000	
31	02.06.01.02.11	0001 - 0002	Kalkulator	Citizen SDC 868 L	-	2003	-	APBD Kab.		-	B	2	400.000	
32	02.06.01.02.11	0001	Kalkulator	Citizen	-	2005	-	APBD Kab.		-	B	1	160.000	
33	02.06.01.02.12	0001	Mesin Penghitung Uang	NEWMARK / Bill Counter	NM-03C-	2012	-	APBD Kab.		-	B	1	2.500.000	
34	02.06.01.04.01	0001	Filling Besi/Metal	Elite	-	2003	-	APBD Kab.		-	B	1	666.700	
35	02.06.01.04.02	0001 - 0003	Rak Besi	-	-	2003	-	APBD Kab.		-	B	3	750.000	
36	02.06.01.04.02	0001	Rak Besi	BROTHER	-	2006	-	APBD Kab.		-	B	1	1.500.000	
37	02.06.01.04.02	0002	Rak Besi	-	-	2006	-	APBD Kab.		-	B	1	1.500.000	

1	2	3	4	5	6	7	8	9	10	11	12	13	14	15
38	02.06.01.04.02	0003	Rak Besi	BROTHER	-	2006	-	APBD Kab.		-	B	1	1.500.000	
39	02.06.01.04.02	0001 - 0004	Rak Besi 5 Susun	-	-	2008	-	APBD Kab.		-	B	4	7.400.000	
40	02.06.01.04.02	0005	Rak Televisi	Safety Glass	-	2008	-	APBD Kab.		-	B	1	700.000	
41	02.06.01.04.02	0001 - 0004	Rak Besi	-	-	2004	-	APBD Kab.		-	B	4	3.700.000	
42	02.06.01.04.02	0001 - 0006	Rak Besi/Metal	BROTHER	-	2012	-	APBD Kab.		-	B	6	9.000.000	
43	02.06.01.04.02	0001 - 0004	Rak Besi	-	-	2010	-	APBD Kab.		-	B	4	4.800.000	
44	02.06.01.04.02	0001 - 0004	Rak Besi	-	-	2011	-	APBD Kab.		-	B	4	7.400.000	
45	02.06.01.04.02	0001 - 0003	Rak Besi	DATAFILE	-	2014	-	APBD Kab.		-	B	3	6.300.000	
46	02.06.01.04.03	0001	Rak Kembang	-	-	2009	-	APBD Kab.		-	B	1	950.000	
47	02.06.01.04.03	0002	Rak Buku/TV/Kembang/Gantungan Koran Aluminium	-	-	2009	-	APBD Kab.		-	B	1	390.000	
48	02.06.01.04.03	0001	Almari (Rak) File Pegawai	-	-	2003	-	APBD Kab.		-	B	1	750.000	
49	02.06.01.04.03	0002 - 0006	Rak Kayu	-	-	2003	-	APBD Kab.		-	B	5	2.100.000	
50	02.06.01.04.04	0001	Filling Besi/Metal	Brother	-	2003	-	APBD Kab.		-	B	1	800.000	
51	02.06.01.04.04	0002 - 0003	Filling Besi/Metal	-	-	2003	-	APBD Kab.		-	B	2	1.400.000	
52	02.06.01.04.04	0004	Filling Besi/Metal	Elite	-	2003	-	APBD Kab.		-	B	1	300.000	
53	02.06.01.04.04	0005	Filling Besi/Metal	Elite	-	2003	-	APBD Kab.		-	B	1	300.000	
54	02.06.01.04.04	0006 - 0007	Filling Besi/Metal	Elite	-	2003	-	APBD Kab.		-	B	2	600.000	
55	02.06.01.04.04	0008 - 0009	Filling Kabinet	Elite	-	2003	-	APBD Kab.		-	B	2	3.500.000	
56	02.06.01.04.04	0002 - 0006	Filling Kabinet	Elite	-	2006	-	APBD Kab.		-	B	5	12.500.000	
57	02.06.01.04.04	0001	Filling Kabinet	Brother	-	2005	-	APBD Kab.		-	B	1	1.050.000	
58	02.06.01.04.04	0001	Filling Kabinet	Elite	-	2004	-	APBD Kab.		-	B	1	1.275.000	
59	02.06.01.04.04	0002	Filling Besi/Metal	Brother	-	2007	-	APBD Kab.		-	B	1	1.500.000	
60	02.06.01.04.04	0003 - 0004	Filling Kabinet 4 Laci	Brother	-	2008	-	APBN		-	B	2	7.400.000	
61	02.06.01.04.04	0001	Filling Kabinet	DATAFILE	-	2014	-	APBD Kab.		-	B	1	2.500.000	
62	02.06.01.04.04	0001 - 0004	Filling Kabinet	VIP	-	2011	-	APBD Kab.		-	B	4	6.400.000	
63	02.06.01.04.04	0001 - 0003	Filling Kabinet	Brother	-	2010	-	APBD Kab.		-	B	3	5.100.000	
64	02.06.01.04.04	0001	Filling Besi/Metal	2 Laci	-	2012	-	APBD Kab.		-	B	1	2.000.000	
65	02.06.01.04.06	0001	Brand Kas	COBRA	-	2003	-	APBD Kab.		-	B	1	2.500.000	
66	02.06.01.04.12	0001 - 0002	Lemari Buku Kaca	-	-	2008	-	APBD Kab.		-	B	2	4.000.000	
67	02.06.01.04.14	0001	Kotak Saran	-	-	2003	-	APBD Kab.		-	B	1	350.000	
68	02.06.01.04.14	0001 - 0003	Almari Arsip Pintu Kaca Geser	Brother	-	2013	-	APBD Kab.		-	B	3	7.590.000	
69	02.06.01.04.14	0004 - 0007	Lemari Arsip Pintu Kaca Geser	Brother	-	2013	-	APBD Kab.		-	B	4	6.380.000	
70	02.06.01.04.14	0008	Almari Arsip Pintu Kaca Geser	Brother	-	2013	-	APBD Kab.		-	B	1	2.530.000	
71	02.06.01.05.01	0001	Papan Visuil Elektronik (TV LCD)	LG	-	2008	-	APBD Kab.		-	B	1	22.660.000	
72	02.06.01.05.01	0001	Papan Visuil Elektronik/Digital Moving Sign Besar	-	-	2009	-	APBD Kab.		-	B	1	45.203.000	

1	2	3	4	5	6	7	8	9	10	11	12	13	14	15
73	02.06.01.05.10	0001	Papan Nama Data	-	-	2009	-	APBD Kab.		-	B	1	1.850.000	
74	02.06.01.05.10	0001	Bagan Organisasi BPM	-	-	2008	-	APBD Kab.		-	B	1	850.000	
75	02.06.01.05.10	0002	Papan Rapat	-	-	2008	-	APBD Kab.		-	B	1	1.400.000	
76	02.06.01.05.10	0001	White Board Komplit	-	-	2003	-	APBD Kab.		-	B	1	800.000	
77	02.06.01.05.10	0002 - 0006	White Board	-	-	2003	-	APBD Kab.		-	B	5	1.105.000	
78	02.06.01.05.10	0001 - 0002	White Board	SAKANA	-	2013	-	APBD Kab.		-	B	2	700.000	
79	02.06.01.05.10	0001	White Board	Brother	-	2012	-	APBD Kab.		-	B	1	2.500.000	
80	02.06.01.05.14	0001	Peta Kabupaten Banyumas	-	-	2006	-	APBD Kab.		-	B	1	200.000	
81	02.06.01.05.17	0001	Mesin Absensi Wajah	Face Ditection	-	2014	-	APBD Kab.		-	B	1	4.200.000	
82	02.06.01.05.40	0001	Neon Box 2 Muka + Tiang	-	-	2006	-	APBD Kab.		-	B	1	8.000.000	
83	02.06.01.05.40	0001 - 0003	Baliho	-	-	2009	-	APBD Kab.		-	B	3	44.210.500	
84	02.06.02.01.01	0001 - 0003	Lemari Kayu	-	-	2009	-	APBD Kab.		-	B	3	10.650.000	
85	02.06.02.01.01	0001	Lemari File Pegawai	-	-	2004	-	APBD Kab.		-	B	1	1.500.000	
86	02.06.02.01.01	0002	Lemari Buku Kaca	-	-	2004	-	APBD Kab.		-	B	1	2.150.000	
87	02.06.02.01.01	0001 - 0002	Lemari Buku Kayu Jati	-	-	2008	-	APBD Kab.		-	B	2	4.300.000	
88	02.06.02.01.01	0001	Lemari File Pegawai	-	-	2006	-	APBD Kab.		-	B	1	1.500.000	
89	02.06.02.01.01	0002	Lemari Buku Kaca	-	-	2006	-	APBD Kab.		-	B	1	2.900.000	
90	02.06.02.01.01	0001	Lemari Buku Kaca	-	-	2005	-	APBD Kab.		-	B	1	1.500.000	
91	02.06.02.01.01	0001	Laci Meja Kasir	-	-	2010	-	APBD Kab.		-	B	1	875.000	
92	02.06.02.01.01	0002	Almari (tempat kunci)	-	-	2010	-	APBD Kab.		-	B	1	250.000	
93	02.06.02.01.01	0003	Almari Arsip Kayu Jati	-	-	2010	-	APBD Kab.		-	B	1	3.750.000	
94	02.06.02.01.01	0001	Almari Alat Dapur	-	-	2011	-	APBD Kab.		-	B	1	6.600.000	
95	02.06.02.01.01	0002 - 0004	Almari Kayu Jati	-	-	2011	-	APBD Kab.		-	B	3	10.500.000	
96	02.06.02.01.04	0001	Meja Locket	-	-	2006	-	APBD Kab.		-	B	1	7.000.000	
97	02.06.02.01.05	0006	Kursi Komputer	-	-	2005	-	APBD Kab.		-	B	1	325.000	
98	02.06.02.01.05	0007	Kursi Komputer	Rakuda	-	2005	-	APBD Kab.		-	B	1	325.000	
99	02.06.02.01.05	0008	Kursi Komputer	-	-	2005	-	APBD Kab.		-	B	1	325.000	
100	02.06.02.01.05	0001 - 0002	Kursi Komputer	Chithos	-	2007	-	APBD Kab.		-	B	2	700.000	
101	02.06.02.01.05	0001 - 0003	Kursi Kerja/Kursi Computer	CHITOSE NAN	-	2009	-	APBD Kab.		-	B	3	990.000	
102	02.06.02.01.06	0001	Kursi Dengan Sandaran Tangan	-	-	2004	-	APBD Kab.		-	B	1	300.000	
103	02.06.02.01.06	0001 - 0003	Kursi Tanganan Kayu	-	-	2008	-	APBD Kab.		-	B	3	3.000.000	
104	02.06.02.01.06	0004 - 0013	Kursi Biasa Kayu	-	-	2008	-	APBD Kab.		-	B	10	5.000.000	
105	02.06.02.01.06	0001 - 0003	Kursi Dengan Sandaran Tangan	-	-	2003	-	APBD Kab.		-	B	3	900.000	
106	02.06.02.01.07	0001 - 0002	Zice	-	-	2003	-	APBD Kab.		-	B	2	300.000	
107	02.06.02.01.10	0001 - 0008	Meja Rapat	-	-	2003	-	APBD Kab.		-	B	8	4.750.000	
108	02.06.02.01.10	0001 - 0003	Meja Rapat Bahan Kayu Jati	-	-	2005	-	APBD Kab.		-	B	3	3.750.000	

1	2	3	4	5	6	7	8	9	10	11	12	13	14	15
109	02.06.02.01.13	0001	Meja Telpon	-	-	2006	-	APBD Kab.		-	B	1	575.000	
110	02.06.02.01.17	0001	Meja Resepsion	-	-	2015	-	APBD Kab.		-	B	1	9.680.000	
111	02.06.02.01.27	0001 - 0020	Kursi Rapat	FUTURA	-	2013	-	APBD Kab.		-	B	20	7.260.000	
112	02.06.02.01.27	0001 - 0020	Kursi Rapat	FUTURA	-	2011	-	APBD Kab.		-	B	20	8.000.000	
113	02.06.02.01.27	0001 - 0020	Kursi Rapat	-	-	2010	-	APBD Kab.		-	B	20	6.500.000	
114	02.06.02.01.27	0001 - 0005	Kursi Rapat	FUTURA	-	2005	-	APBD Kab.		-	B	5	1.250.000	
115	02.06.02.01.27	0006 - 0010	Kursi Rapat	-	-	2005	-	APBD Kab.		-	B	5	1.250.000	
116	02.06.02.01.27	0001 - 0015	Kursi Rapat	-	-	2003	-	APBD Kab.		-	B	15	3.000.000	
117	02.06.02.01.27	0001 - 0003	Kursi Rapat	Chitose	-	2007	-	APBD Kab.		-	B	3	1.080.000	
118	02.06.02.01.27	0001 - 0005	Kursi Kerja/Rapat	FUTURA	-	2009	-	APBD Kab.		-	B	5	1.550.000	
119	02.06.02.01.28	0001	Kursi Tamu	-	-	2008	-	APBD Kab.		-	B	1	3.700.000	
120	02.06.02.01.29	0001 - 0009	Kursi Tangan	-	-	2014	-	APBD Kab.		-	B	9	2.700.000	
121	02.06.02.01.30	0001 - 0004	Kursi Putar	-	-	2012	-	APBD Kab.		-	B	4	6.600.000	
122	02.06.02.01.31	0001 - 0002	Kursi Kerja	-	-	2011	-	APBD Kab.		-	B	2	1.125.000	
123	02.06.02.01.31	0003 - 0006	Kursi Biasa	Eronline	-	2011	-	APBD Kab.		-	B	4	1.750.000	
124	02.06.02.01.31	0001 - 0003	Kursi Biasa/Kerja	-	-	2004	-	APBD Kab.		-	B	3	525.000	
125	02.06.02.01.31	0001 - 0007	Kursi Biasa	-	-	2003	-	APBN		-	B	7	1.225.000	
126	02.06.02.01.31	0008 - 0031	Kursi Kerja Biasa	-	-	2003	-	APBD Kab.		-	B	24	5.900.000	
127	02.06.02.01.31	0001 - 0004	Kursi Biasa Kayu Jati	-	-	2005	-	APBD Kab.		-	B	4	72.000	
128	02.06.02.01.33	0001 - 0002	Kursi Tunggu	-	-	2006	-	APBD Kab.		-	B	2	4.000.000	
129	02.06.02.01.33	0001 - 0002	Bangku Tunggu	-	-	2003	-	APBD Kab.		-	B	2	700.000	
130	02.06.02.01.34	0001 - 0028	Kursi Lipat	Phoenix / Lipat	-	2006	-	APBD Kab.		-	B	28	4.200.000	
131	02.06.02.01.34	0001	Kursi Lipat	Chitos	-	2011	-	APBD Kab.		-	B	1	225.000	
132	02.06.02.01.34	0002	Kursi Lipat	Chitose	-	2011	-	APBD Kab.		-	B	1	225.000	
133	02.06.02.01.37	0001	Meja Telepon	Melody/Furniture	-	2011	-	APBD Kab.		-	B	1	600.000	
134	02.06.02.01.37	0002	Meja LCD	Callisto	-	2011	-	APBD Kab.		-	B	1	550.000	
135	02.06.02.01.37	0003 - 0005	Meja Komputer	VIP	-	2011	-	APBD Kab.		-	B	3	1.425.000	
136	02.06.02.01.37	0001 - 0002	Meja Komputer	Pro Design	-	2006	-	APBD Kab.		-	B	2	1.000.000	
137	02.06.02.01.37	0001	Meja Komputer	-	-	2005	-	APBD Kab.		-	B	1	400.000	
138	02.06.02.01.37	0002 - 0006	Meja Komputer	Aztec	-	2005	-	APBD Kab.		-	B	5	1.250.000	
139	02.06.02.01.37	0001	Meja Komputer	Paradise	-	2003	-	APBD Kab.		-	B	1	50.000	
140	02.06.02.01.37	0001	Meja Komputer	Pro Design	-	2009	-	APBD Kab.		-	B	1	1.500.000	
141	02.06.02.01.37	0001 - 0003	Meja Komputer	-	-	2008	-	APBD Kab.		-	B	3	1.500.000	
142	02.06.02.01.48	0001 - 0003	Meja Kerja Biro Sedang	-	-	2008	-	APBD Kab.		-	B	3	8.100.000	
143	02.06.02.01.48	0004 - 0014	Meja Kerja Setengah Biro	-	-	2008	-	APBD Kab.		-	B	11	10.450.000	
144	02.06.02.01.48	0001 - 0002	Meja	-	-	2004	-	APBD Kab.		-	B	2	1.200.000	

1	2	3	4	5	6	7	8	9	10	11	12	13	14	15
145	02.06.02.01.48	0001 - 0015	Meja	-	-	2003	-	APBD Kab.		-	B	15	21.000.000	
146	02.06.02.01.48	0001 - 0004	Meja Kerja	-	-	2005	-	APBD Kab.		-	B	4	2.400.000	
147	02.06.02.01.48	0001 - 0004	Meja Kerja	osbitrend	-	2011	-	APBD Kab.		-	B	4	3.400.000	
148	02.06.02.01.61	0001	CCTV	LG	-	2011	-	APBD Kab.		-	B	1	10.780.000	
149	02.06.02.01.61	0002	Touc Screen	-	-	2011	-	APBD Kab.		-	B	1	47.500.000	
150	02.06.02.01.61	0003	Tabung Gas	-	-	2011	-	APBD Kab.		-	B	1	175.000	
151	02.06.02.01.61	0004	Kompore Gas	Quantum 211 MES	-	2011	-	APBD Kab.		-	B	1	415.000	
152	02.06.02.01.61	0005 - 0010	Piring PC LO A 60	-	-	2011	-	APBD Kab.		-	B	6	1.152.000	
153	02.06.02.01.61	0011 - 0015	Sendok	Doll	-	2011	-	APBD Kab.		-	B	5	175.000	
154	02.06.02.01.61	0016 - 0019	Hardisk External	GoFlex	-	2011	-	APBD Kab.		-	B	4	3.400.000	
155	02.06.02.01.61	0020	Meja Telepon	Meloy Furniture	-	2011	-	APBD Kab.		-	B	1	600.000	
156	02.06.02.01.61	0001	Lemari Loker / Besi	BROTHER	-	2012	-	APBD Kab.		-	B	1	2.200.000	
157	02.06.02.01.61	0002	Korden Vertical Blinds	Onna Biru / Vertical Blinds	-	2012	-	APBD Kab.		-	B	1	633.600	
158	02.06.02.01.61	0001 - 0002	Piring/Gelas/Mangkok/Cangkir/Sendok/ Garpu/Pisau	-	-	2010	-	APBD Kab.		-	B	2	1.192.800	
159	02.06.02.01.61	0001 - 0002	Almari Besi 2 pintu	DATAFILE	-	2014	-	APBD Kab.		-	B	2	4.300.000	
160	02.06.02.01.61	0003 - 0004	Almari Besi pintu sorong kecil	DATAFILE	-	2014	-	APBD Kab.		-	B	2	4.000.000	
161	02.06.02.01.61	0005	Tempat Koran Bahan Kayu	-	-	2014	-	APBD Kab.		-	B	1	500.000	
162	02.06.02.01.61	0001 - 0003	Kursi Tunggu	IMPORTA	-	2013	-	APBD Kab.		-	B	3	5.460.000	
163	02.06.02.01.61	0001	Korden Vertikal Tipe Blind	-	-	2009	-	APBD Kab.		-	B	1	19.550.000	
164	02.06.02.01.61	0002	Etalase/Sketsel	-	-	2009	-	APBD Kab.		-	B	1	34.082.090	
165	02.06.02.01.61	0003	Korden/Karpet/Taplak Meja	-	-	2009	-	APBD Kab.		-	B	1	446.000	
166	02.06.02.01.61	0001 - 0003	Kursi Computer	-	-	2008	-	APBD Kab.		-	B	3	975.000	
167	02.06.02.02.01	0001	Jam Dinding	Seiko	-	2008	-	APBD Kab.		-	B	1	285.000	
168	02.06.02.02.01	0001 - 0002	Jam Dinding	SEIKO OKA 327 BE	-	2005	-	APBD Kab.		-	B	2	200.000	
169	02.06.02.03.03	0001	Mesin Potong Rumput	BM-7A / CJ6	-	2012	-	APBD Kab.		-	B	1	2.500.000	
170	02.06.02.04.03	0001 - 0002	AC	Panasonic	-	2011	-	APBD Kab.		-	B	2	14.500.000	
171	02.06.02.04.03	0001	AC 1 PK	Panasonic	-	2005	-	APBD Kab.		-	B	1	4.475.000	
172	02.06.02.04.03	0001 - 0002	AC 1 PK	Panasonic	-	2006	-	APBD Kab.		-	B	2	8.500.000	
173	02.06.02.04.03	0001 - 0002	AC 1 PK	Toshiba	-	2003	-	APBD Kab.		-	B	2	10.500.000	
174	02.06.02.04.03	0003	AC 2 PK	Toshiba	-	2003	-	APBD Kab.		-	B	1	8.750.000	
175	02.06.02.04.03	0001 - 0002	AC Kapasitas 1 PK	Panasonic	-	2008	-	APBD Kab.		-	B	2	7.000.000	
176	02.06.02.04.03	0001 - 0003	AC Unit	Panasonic	-	2007	-	APBD Kab.		-	B	3	10.500.000	
177	02.06.02.04.06	0001	Kipas Angin	Panasonic	-	2003	-	APBD Kab.		-	B	1	550.000	
178	02.06.02.04.06	0001 - 0002	Kipas Angin	Panasonic	-	2011	-	APBD Kab.		-	B	2	1.200.000	
179	02.06.02.06.03	0001	Televisi	Sony	-	2005	-	APBD Kab.		-	B	1	2.950.000	
180	02.06.02.06.03	0001	Televisi Berwarna 21 Inchi layar Flat	Toshiba	-	2008	-	APBD Kab.		-	B	1	2.000.000	

1	2	3	4	5	6	7	8	9	10	11	12	13	14	15
181	02.06.02.06.12	0001	Wireless	TOA	-	2005	-	APBD Kab.		-	B	1	6.525.000	
182	02.06.02.06.12	0001	Wireless	KREZT / USB/ SD Record FM	-	2012	-	APBD Kab.		-	B	1	2.500.000	
183	02.06.02.06.23	0001	Foto Tustel	Nixon	-	2003	-	APBD Kab.		-	B	1	3.458.000	
184	02.06.02.06.28	0001	Lambang Garuda Pancasila	-	-	2003	-	APBD Kab.		-	B	1	50.000	
185	02.06.02.06.29	0001	Gambar Presiden/Wakil Presiden	-	-	2003	-	APBD Kab.		-	B	1	50.000	
186	02.06.02.06.37	0001	Tangga Aluminium	FORTUNA	-	2008	-	APBD Kab.		-	B	1	850.000	
187	02.06.02.06.38	0001	Kaca Hias	-	-	2003	-	APBD Kab.		-	B	1	50.000	
188	02.06.02.06.38	0001	Kaca Hias	-	-	2005	-	APBD Kab.		-	B	1	50.000	
189	02.06.02.06.38	0001	Kaca Cermin	-	-	2014	-	APBD Kab.		-	B	1	140.000	
190	02.06.02.06.39	0001	Dispencer	Denpoo	-	2014	-	APBD Kab.		-	B	1	1.714.900	
191	02.06.02.06.39	0001	Dispencer	SANKEN	-	2010	-	APBD Kab.		-	B	1	1.500.000	
192	02.06.02.06.49	0001	Handycam	Sony	-	2011	-	APBD		-	B	1	6.500.000	
193	02.06.02.06.49	0001	Handy Cam Sony	Sony	-	2008	-	APBD Kab.		-	B	1	9.300.000	
194	02.06.02.06.50	0001 - 0002	Pot Bunga (Keramik)	-	-	2008	-	APBD Kab.		-	B	2	242.000	
195	02.06.02.06.50	0003 - 0004	Pot Keramik	-	-	2008	-	APBD Kab.		-	B	2	340.000	
196	02.06.02.06.50	0001	Layar Proyektor	Focus	-	2007	-	APBD Kab.		-	B	1	1.500.000	
197	02.06.02.06.50	0001	Korden/Karpet/Taplak Meja	-	-	2009	-	APBD Kab.		-	B	1	320.000	
198	02.06.02.06.50	0001	Aqua Galon	-	-	2003	-	APBD Kab.		-	B	1	75.000	
199	02.06.02.06.50	0001	Meteran Jalan	Walking Measure	-	2011	-	APBD		-	B	1	725.000	
200	02.06.02.06.50	0001	Tape Mobil	Head Unit Roger GPS	-	2014	-	APBD Kab.		-	B	1	5.400.000	
201	02.06.02.07.01	0001 - 0003	Alat Pemadam/Portable	GUNNEBO / Ultima ABC-90 Powder	-	2012	-	APBD Kab.		-	B	3	4.500.000	
202	02.06.02.07.01	0001	Alat Pemadam Kebakaran	Guardall	-	2004	-	APBD Kab.		-	B	1	850.000	
203	02.06.03.02.01	0001	Komputer DDRAM 128 MB PC 2100	SIMBADA 2X SERIES 350 W	-	2004	-	APBD Kab.		-	RB	1	4.227.000	
204	02.06.03.02.01	0001	PC Unit	Rakitan P4	-	2007	-	APBD Kab.		-	B	1	10.000.000	
205	02.06.03.02.01	0001 - 0003	Computer (PC)	LG	-	2009	-	APBD Kab.		-	B	3	26.700.000	
206	02.06.03.02.01	0001 - 0003	Personal Computer (PC)	Samsung	-	2008	-	APBD Kab.		-	B	3	29.700.000	
207	02.06.03.02.01	0004	Computer (PC)	SAMSUNG	-	2008	-	APBD Kab.		-	B	1	9.900.000	
208	02.06.03.02.01	0002 - 0003	Computer	Intel Core Duo	-	2006	-	APBD Kab.		-	B	2	22.500.000	
209	02.06.03.02.01	0001	Personal Computer Unit (PC)	Core i5-2310 (2,9GHz,6MB)	-	2012	-	APBD Kab.		-	B	1	7.500.000	
210	02.06.03.02.01	0001	Computer/PC	LG	-	2010	-	APBD Kab.		-	B	1	6.500.000	
211	02.06.03.02.01	0005	Computer	HP	-	2010	-	APBD Pusat		-	B	1	12.000.000	Hadiah penyelenggaraan PTSP Bidang Penanaman Modal
212	02.06.03.02.01	0006	Computer	HP	-	2010	-	APBD Prov.		-	B	1	12.000.000	Hadiah daya saing
213	02.06.03.02.01	0001 - 0003	Personal Computer (PC)	LG	-	2011	-	APBD Kab.		-	B	3	24.300.000	

1	2	3	4	5	6	7	8	9	10	11	12	13	14	15
214	02.06.03.02.01	0001 - 0006	Personal Computer Unit (PC)	ACER / Intel Core i3-3240 Processor	-	2014	-	APBD Kab.		-	B	6	39.000.000	
215	02.06.03.02.01	0007 - 0009	Personal Computer Unit (PC)	Lenovo / Workstation E 31	-	2014	-	Hibah		-	B	3	39.567.525	
216	02.06.03.02.01	0001	Personal Computer Unit (PC)	SAMSUNG	-	2013	-	APBD Kab.		-	B	1	7.700.000	
217	02.06.03.02.01	0001	Personal Computer Unit (PC)	ASUS / Intel i13-4030U/DDR3-2GB/500GB	-	2015	-	Pembelian		-	B	1	6.900.000	
218	02.06.03.02.01	0002	Personal Computer Unit (PC)	ASUS / Intel i13-4030U/DDR3-2GB/500GB	-	2015	-	APBD Kab.		-	B	1	6.900.000	
219	02.06.03.02.02	0001 - 0002	Lap Top / Note Book	ACER / Intel Core i3-3240 Processor	-	2014	-	APBD Kab.		-	B	2	15.600.000	
220	02.06.03.02.02	0001	Lap Top/Note Book	HP Presdario Compaq	-	2005	-	APBD Kab.		-	B	1	18.000.000	
221	02.06.03.02.03	0001	Note Book	Axioo	-	2008	-	APBD Kab.		-	B	1	6.600.000	
222	02.06.03.02.03	0002	Note Book Toshiba Dual Core	Toshiba	-	2008	-	APBD Kab.		-	B	1	8.150.000	
223	02.06.03.02.03	0001 - 0002	Note Book (Laptop)	Toshiba	-	2009	-	APBD Kab.		-	B	2	24.500.000	
224	02.06.03.02.03	0001	Note Book / IPAD	SAMSUNG / Galaxy Note 8"	-	2014	-	APBD Kab.		-	B	1	6.200.000	
225	02.06.03.02.03	0002 - 0005	Note Book	ACER / E5-471-4005	-	2014	-	APBD Kab.		-	B	4	30.600.000	
226	02.06.03.02.03	0006 - 0008	Note Book	TOSHIBA / NB10-A114	-	2014	-	APBD Kab.		-	B	3	14.100.000	
227	02.06.03.02.03	0001 - 0006	Note Book / Ipad	Samsung / Galaxy Tab 38"	-	2013	-	APBD Kab.		-	B	6	33.000.000	
228	02.06.03.02.03	0001 - 0002	Laptop	Dell	-	2011	-	APBD Kab.		-	B	2	20.900.000	
229	02.06.03.02.03	0003 - 0006	Note Book	Toshiba	-	2011	-	APBD Kab.		-	B	4	30.000.000	
230	02.06.03.02.03	0001	Note Book	Acer 4741	-	2010	-	APBD Kab.		-	B	1	7.500.000	
231	02.06.03.02.03	0001 - 0003	Note Book	Core i5-3210M (3.10GHz,3MB)	-	2012	-	APBD Kab.		-	B	3	32.400.000	
232	02.06.03.03.01	0001	Card Rader	-	-	2008	-	APBD Kab.		-	B	1	150.000	
233	02.06.03.03.03	0001	FDD 1,44 Mc Panasonic	-	-	2008	-	APBD Kab.		-	B	1	40.000	
234	02.06.03.03.06	0001 - 0003	CPU	HP Pro / 2000MT	-	2010	-	Hibah		-	B	3	16.955.400	
235	02.06.03.03.10	0001	Kabel Head Printer	-	-	2008	-	APBD Kab.		-	B	1	130.000	
236	02.06.03.03.12	0001 - 0002	Harddisk Eksternal	EXPANSION / HDD External 1 TB Seagate	-	2014	-	APBD Kab.		-	B	2	2.300.000	
237	02.06.03.03.14	0001 - 0003	UPS	Power Ware / PW 5115	-	2014	-	Hibah		-	B	3	5.604.720	
238	02.06.03.04.08	0001	Printer	EPSON	-	2010	-	APBD Kab.		-	B	1	2.100.000	
239	02.06.03.04.08	0002	Printer	CANON PIXMA iP 2770	-	2010	-	APBD Kab.		-	B	1	615.000	
240	02.06.03.04.08	0003	Printer	HP / Laserjet P1606	-	2010	-	Hibah		-	B	1	4.048.000	
241	02.06.03.04.08	0001 - 0006	Printer	SAMSUNG / Inkjet	-	2012	-	APBD Kab.		-	B	6	3.900.000	
242	02.06.03.04.08	0001	Printer	CANON PIXMA lx 4000	-	2011	-	APBD Kab.		-	B	1	4.100.000	
243	02.06.03.04.08	0002 - 0003	Printer All One Inkjet	CANON	-	2011	-	APBD Kab.		-	B	2	12.100.000	
244	02.06.03.04.08	0004 - 0006	Printer	CANON PIXMA iP 2770	-	2011	-	APBD Kab.		-	B	3	1.800.000	

1	2	3	4	5	6	7	8	9	10	11	12	13	14	15
245	02.06.03.04.08	0007	Printer Inkjet Paper Size	CANON	-	2011	-	APBD Kab.		-	B	1	6.050.000	
246	02.06.03.04.08	0001 - 0003	Printer	HP / Laser Jet P 1505	-	2008	-	APBD Kab.		-	B	3	12.000.000	
247	02.06.03.04.08	0004	Printer	-	-	2008	-	APBD Kab.		-	B	1	730.000	
248	02.06.03.04.08	0005 - 0006	Printer Canon iP 1980	Canon iP 1980	-	2008	-	APBD Kab.		-	RB	2	1.100.000	
249	02.06.03.04.08	0001	Printer	Dot Matrik A4,Tinta A3 CIS/Inf	-	2009	-	APBD Kab.		-	B	1	8.000.000	
250	02.06.03.04.08	0001 - 0002	Printer	Epson & Samsung	-	2007	-	APBD Kab.		-	B	2	10.250.000	
251	02.06.03.04.08	0001	Printer	HP 3744	-	2005	-	APBD Kab.		-	B	1	450.000	
252	02.06.03.04.08	0002	Printer	HP PSC	-	2005	-	APBD Kab.		-	B	1	1.500.000	
253	02.06.03.04.08	0001	Printer	Laserjet SamsungSCX4100	-	2006	-	APBD Kab.		-	B	1	2.500.000	
254	02.06.03.04.08	0001	Printer	CANON BJ-2100 SP	-	2003	-	APBD Kab.		-	B	1	600.000	
255	02.06.03.04.15	0001 - 0004	Flash Disk	-	-	2007	-	APBD Kab.		-	B	4	2.581.000	
256	02.06.03.04.15	0005 - 0006	Flash Disk	-	-	2007	-	APBD Kab.		-	B	2	300.000	
257	02.06.03.04.15	0001 - 0010	Flas Disk	-	-	2009	-	APBD Kab.		-	B	10	955.000	
258	02.06.03.04.15	0011 - 0015	Flash Disk	-	-	2009	-	APBD Kab.		-	B	5	425.000	
259	02.06.03.04.15	0002 - 0009	Flash Disk	-	-	2008	-	APBD Kab.		-	B	8	747.000	
260	02.06.03.04.15	0010 - 0016	Flas Disk	-	-	2008	-	APBD Kab.		-	B	7	840.000	
261	02.06.03.04.15	0001 - 0003	UPS	APC / BE525-AS	-	2010	-	Hibah		-	RB	3	1.557.600	
262	02.06.03.04.15	0004	UPS	APC / BE525-AS	-	2010	-	Hibah		-	B	1	519.200	
263	02.06.03.05.02	0001	Monitor/Display/LCD	Acer	-	2010	-	APBD Kab.		-	B	1	1.750.000	
264	02.06.03.05.02	0002 - 0004	Monitor	LCD HP / Lv 1561w	-	2010	-	Hibah		-	B	3	4.999.500	
265	02.06.03.05.02	0001	Monitor	SAMSUNG / TV Plasma	-	2014	-	APBD Kab.		-	B	1	7.500.000	
266	02.06.03.05.02	0001	Monitor	-	-	2008	-	APBD Kab.		-	B	1	950.000	
267	02.06.03.05.03	0001 - 0002	Printer	Canon / iP 2770 Colour	-	2014	-	APBD Kab.		-	B	2	1.450.000	
268	02.06.03.05.03	0003	Printer	HP / Laser Jet HP 1102 Black	-	2014	-	APBD Kab.		-	B	1	1.400.000	
269	02.06.03.05.03	0004	Printer	HP / HP 200 Color M25N	-	2014	-	APBD Kab.		-	B	1	5.000.000	
270	02.06.03.05.03	0005 - 0007	Printer	Lexmark / X 264 DN	-	2014	-	Hibah		-	B	3	12.680.679	
271	02.06.03.05.03	0001	Printer Laser Jet	HP / P 1102	-	2015	-	APBD Kab.		-	B	1	1.600.000	
272	02.06.03.05.03	0002 - 0004	Printer Inkjet	CANON / iP 2770	-	2015	-	APBD Kab.		-	B	3	2.100.000	
273	02.06.03.05.03	0005 - 0006	Printer Laser Jet	HP / Laser Jet P 1102	-	2015	-	APBD Kab.		-	B	2	3.200.000	
274	02.06.03.05.04	0001	Printer Scanner	EPSON / L555	-	2015	-	APBD Kab.		-	B	1	5.400.000	
275	02.06.03.05.10	0001 - 0010	Kelengkapan Computer	-	-	2009	-	APBD Kab.		-	B	10	400.000	
276	02.06.03.05.10	0001	LCD Proyektor	Toshiba	-	2005	-	APBD Prov.		-	B	1	20.000.000	
277	02.06.03.06.01	0001 - 0002	Server	Intel Xeon Processor	-	2012	-	APBD Kab.		-	B	2	47.500.000	
278	02.06.03.06.02	0001	Router	Routerboard	-	2010	-	Hibah		-	B	1	495.000	

1	2	3	4	5	6	7	8	9	10	11	12	13	14	15
279	02.06.03.06.04	0001 - 0003	Modem	Modem Speed Lifestyle / Speed Lifestyle	-	2014	-	Hibah			B	3	1.305.000	
280	02.06.03.06.06	0001	Connector RJ	AMP Netconnect	-	2010	-	Hibah			B	1	74.800	
281	02.06.03.06.06	0002	Kabel UTP	Tyco electronic / Campuran	-	2010	-	Hibah			B	1	935.000	
282	02.06.03.06.06	0001	Peralatan Jaringan Komputer	-	-	2011	-	APBD			B	1	1.500.000	
283	02.06.03.06.06	0001	Peralatan Jaringan Komputer	Toshiba	-	2009	-	APBD Kab.			B	1	37.070.000	
284	02.06.03.06.06	0002	Jaringan/Instalasi Internet (Wireless)	-	-	2009	-	APBD Kab.			B	1	3.000.000	
285	02.06.04.01.09	0001 - 0002	Meja Kerja	-	-	2009	-	APBD Kab.			B	2	4.902.000	Meja Kasir
286	02.06.04.01.09	0001 - 0003	Meja Kerja Locket & Komputer	-	-	2007	-	APBD Kab.			B	3	7.950.000	
287	02.06.04.02.05	0001	Meja Pejabat Eselon	-	-	2003	-	APBD Kab.			B	1	1.500.000	
288	02.06.04.03.09	0001	Kursi Putar/Kursi Kerja Pejabat Eselon	-	-	2003	-	APBD Kab.			B	1	1.500.000	
289	02.06.04.03.09	0002	Kursi Kerja Pejabat Eselon	-	-	2003	-	APBD Kab.			B	1	300.000	
290	02.06.04.06.11	0001	Meja Kursi Tamu	-	-	2005	-	APBD Kab.			B	1	3.000.000	
291	02.07.01.01.03	0001	LCD Projector + Layar Motorize 70"	Focus / XGA Resolution, 2700 lumens	-	2014	-	APBD Kab.			B	1	10.750.000	
292	02.07.01.01.52	0001 - 0002	UPS/Stabilizer	-	-	2009	-	APBD Kab.			RB	2	1.200.000	
293	02.07.01.01.76	0001	Tape Mobil	-	-	2014	-	APBD Kab.			B	1	4.000.000	Di mobil R 36 A
294	02.07.01.02.03	0001 - 0003	Camera Digital	Sony	-	2011	-	APBD			B	3	16.500.000	
295	02.07.01.02.03	0001	Camera Electonic	DX Format Digital SLR	-	2012	-	APBD Kab.			B	1	18.500.000	
296	02.07.01.03.24	0001	Kamera Digital	SONY / Exmor R Cmos sensor, 18,2 MP	-	2014	-	APBD Kab.			B	1	3.000.000	
297	02.07.02.01.20	0001	Mesin Facsimile	Panasonic	-	2005	-	APBD Kab.			B	1	2.000.000	
298	02.07.02.01.24	0001	PABX	-	-	2008	-	APBD Kab.			B	1	11.250.000	
299	02.07.02.01.24	0001	Global Positioning System (GPS)	GARMIN	-	2013	-	APBD Kab.			B	1	5.280.000	
300	02.07.03.19.04	0001	Switch	D-link	-	2010	-	Hibah			B	1	203.500	
301	03.11.01.01.01	0002	Bangunan Gedung Kantor Permanen	-	-	2008	-	APBD Kab.	520,18	ILn. Jend Sudirman 540	B	1	809.461.000	Gedung A
302	03.11.01.27.04	0001	Kanopi Ruang Advis Planing	-	-	2012	-	APBD Kab.		BPMPP Kabupaten Banyumas	B	1	5.000.000	
303	04.16.01.03.02	0001	Jaringan Cabang Distribusi Kapasitas Sedang	-	-	2013	-	APBD Kab.		BPMPP KAB. BANYUMAS Jl. Jend. Soedirman No.540 Purwokerto	B	1	1.413.200	
304	04.16.02.02.04	0001	Instalasi Listrik	-	-	2009	-	APBD Kab.		BPMPP	B	1	49.700.000	
305	04.16.02.02.04	0001	Jaringan Komputer SPIPISE	-	027/186/2011	2011	-	APBD Kab.		Jl. Jend. Soedirman No. 540 Purwokerto	B	1	18.370.000	
306	05.17.01.01.01	0001	Buku Peraturan Perundang - Undangan	-	-	2009	-	-			B	1	172.500	1

1	2	3	4	5	6	7	8	9	10	11	12	13	14	15
307	05.17.01.01.10	0001	Buku Peraturan Presiden No 70 Tahun 2012	Buku Peraturan Presiden No 70 Tahun 2012	-	2012	-	APBD Kab.		-	B	1	145.000	
308	05.17.01.04.04	0001	Buku SAP	-	-	2008	-	APBD Kab.		-	B	1	29.750	
309	05.17.01.04.04	0002	Buku Analisis Laporan Keuangan	-	-	2008	-	-		-	B	1	52.500	
310	05.17.01.04.11	0001	Buku Ilmu Sosial Lain - Lain	-	-	2009	-	APBD Kab.		-	B	1	119.000	2
311	05.17.01.04.11	0001	Buku Peraturan Perundang-undangan	-	-	2011	-	APBD Kab.		-	B	1	250.000	
312	05.17.01.04.11	0002 - 0003	Buku Peraturan Perundang undangan	-	-	2011	-	APBD Kab.		-	B	2	53.000	
313	05.17.01.04.11	0001	Buku Peraturan Presiden No. 54	Peraturan Presiden No. 54 Penerbit CV. MINI JAYA ABADI	-	2012	-	APBD Kab.		-	-	1	108.000	
314	05.19.02.02.09	0003	Tanaman (Bougenville)	-	-	2008	-	-		-	B	1	200.000	Di usulkan penghapusan
315	05.19.02.02.09	0004	Tanaman (Bougenville)	-	-	2006	-	APBD Kab.		-	B	1	200.000	Di usulkan penghapusan
316	05.19.02.02.09	0006 - 0007	Sansievera	-	-	2006	-	APBD Kab.		-	B	2	300.000	
TOTAL													3.295.242.976	

Purwokerto, 30 June 2015



Pengurus Barang

Aris Suparno
NIP. 196504131986031017