

CASCADING INDIKATOR KINERJA TAHUN 2020

TUJUAN

| TUJUAN SKPD | Indikator Kinerja Tujuan | Penjelasan |
|---|--|--|
| Peningkatan Produksi Perikanan dan Peternakan | 1. Persentase Peningkatan Produksi Perikanan 1,5% | - Formulasi : Produk Tahun n - Produk Tahun (n-1) / Produk (n-1) x 100% - Tipe Perhitungan : Non Kumulatif - Sumber Data : Bidang Perikanan |
| | 2. Persentase Peningkatan Produksi Peternakan 3% | - Formulasi : Produk tahun n - produk tahun (n-1) / produk (n-1) x 100 % - Tipe Perhitungan : Non Kumulatif - Sumber data : Bidang Peternakan dan Kesehatan Hewan |
| | 3. Persentase Peningkatan Produksi Cihai Hasil Perikanan 2% | - Formulasi : Produk tahun n - produk tahun (n-1) / produk (n-1) x 100 % - Tipe Perhitungan : Non Kumulatif - Sumber data : Bidang Pengembangan Usaha Perikanan |
| | 4. Persentase Peningkatan Produksi Cihai Hasil Peternakan 2% | - Formulasi : Produk tahun n - produk tahun (n-1) / produk (n-1) x 100% - Tipe Perhitungan : Non Kumulatif - Sumber data : Bidang Pengembangan Usaha Peternakan |

SASARAN

| SASARAN SKPD | Indikator Kinerja Sasaran | Penjelasan |
|--|---|---|
| 1. Peningkatan Produksi Perikanan | 1. Persentase Peningkatan Produksi Perikanan Budidaya 1,5% | - Formulasi : Prod. Tahun N - Prod.Tahun N-1 / Prod.Tahun N-1 x 100% - Tipe Perhitungan : Non kumulatif - Sumber data : Bidang Perikanan |
| 2. Peningkatan Produksi Hasil Peternakan | 1. Produksi Daging 52.357 ton 2. Produksi Telur 17.724 ton 3. Produksi Susu 3.860.000 liter | - Formulasi : Jumlah produksi daging, telur, susu pada tahun n - Tipe Perhitungan : Non kumulatif - Sumber Data : Bidang Peternakan dan Kesehatan Hewan |
| 3. Peningkatan Produksi Cihai Hasil Perikanan | 1. Persentase Peningkatan Produksi Cihai Hasil Perikanan 2% | - Formulasi : Prod. Tahun N - Prod.Tahun N-1 / Prod.Tahun N-1 x 100% - Tipe Perhitungan : Non kumulatif - Sumber Data : Bidang Pengembangan Usaha Perikanan |
| 3. Peningkatan Produksi Cihai Hasil Peternakan | 1. Persentase Peningkatan Produksi Cihai Hasil Peternakan 2% | - Formulasi : Prod. Tahun N - Prod.Tahun N-1 / Prod.Tahun N-1 x 100% - Tipe Perhitungan : Non kumulatif - Sumber Data : Bidang Pengembangan Usaha Peternakan |

| Sasaran Program 1 | Sasaran Program 1 | Sasaran Program 1 | Sasaran Program 2 | Sasaran Program 2 | Sasaran Program 2 | Sasaran Program 2 | Sasaran Program 2 | Sasaran Program 2 | Sasaran Program 2 | Sasaran Program 3 | Sasaran Program 4 | Sasaran Program 4 | Sasaran Program 4 |
|--|--|---|---|---|--|---|--|--|---|---|--|--|-------------------|
| <p>Sasaran Program Program Pengembangan Budidaya Perikanan</p> <p>Sasaran Program Peningkatan Produksi Perikanan Budidaya</p> <p>Indikator Kinerja Program 1. Produksi Perikanan Budidaya 10.559 ton 2. Persentase Kelompok Budidaya bersertifikat 20% 3. Peningkatan jumlah kelompok yang naik kelas 10 kelompok</p> <p>Penjelasan Formulasi : 1. Jumlah produksi perikanan budidaya tahun n 2. Jumlah kelompok budidaya bersertifikat / jumlah kelompok budidaya x 100 3. Jumlah kelompok yang naik kelas pada tahun n</p> <p>Tipe Perhitungan : Non Kumulatif</p> <p>Sumber data : Laporan Bidang perikanan</p> | <p>Sasaran Program Program Penyediaan Benih Ikan Air Tawar</p> <p>Sasaran Program Penyediaan Benih Ikan Air Tawar</p> <p>Indikator Kinerja Program 1. Prosentase Peningkatan Produksi Benih Ikan 10 % 2. Produk Calon Induk Gurame 400 ekor</p> <p>Penjelasan Formulasi : 1. Jumlah produksi benih ikan tahun n / jumlah produksi tahun n-1 x 100 % 2. Jumlah produksi calon induk gurame tahun n</p> <p>Tipe Perhitungan : Non kumulatif</p> <p>Sumber Data : Laporan UPT BPRAT</p> | <p>Sasaran Program Program Pengembangan Kawasan Budidaya Air Tawar</p> <p>Sasaran Program Produksi Perikanan Tangkap</p> <p>Indikator Kinerja Program 1. Produksi perikanan tangkap 898 ton 2. Jumlah perairan umum yang terdudok 20 hektar</p> <p>Penjelasan Formulasi : 1. Jumlah produksi perikanan tangkap 2. Jumlah lokasi perairan ikan</p> <p>Tipe Perhitungan : Non kumulatif</p> <p>Sumber Data : Laporan Bidang Perikanan</p> | <p>Sasaran Program Program Peningkatan Produksi Hasil Peternakan</p> <p>Sasaran Program Meningkatnya Populasi Ternak</p> <p>Indikator Kinerja Program 1. Populasi Sapi Potong 15.224 ekor 2. Populasi Sapi Perah 2.418 ekor 3. Populasi Kambing 175.734 ekor 4. Populasi Domba 16.115 ekor 5. Populasi Ayam Buras 118.125.000 ekor 6. Populasi Ayam Pedaging 8.707.867 ekor 7. Populasi Ayam Petelur 1.481.394 ekor 8. Populasi itik 150.713 ekor</p> <p>Penjelasan Formulasi : Jumlah Populasi ternak tahun n</p> <p>Tipe Perhitungan : Non Kumulatif</p> <p>Sumber Data : Laporan Bidang Peternakan dan Kesehatan Hewan</p> | <p>Sasaran Program Program Pengurangan dan Penanggulangan Penyakit Ternak</p> <p>Sasaran Program Menurunkan angka kesakitan dan kematian ternak</p> <p>Indikator Kinerja Program 1. Persentase penurunan Angka kesakitan Ternak Besar 0,1% 2. Persentase penurunan Angka kesakitan ternak Kambing dan Domba 0,1 % 3. Persentase penurunan Angka kesakitan ternak ayam 0,1 % 4. Persentase penurunan Angka kematian ternak Ternak Besar 0,03 % 5. Persentase penurunan Angka kematian ternak Kambing dan Domba 0,03 % 6. Persentase penurunan Angka kematian ternak ayam 0,05 %</p> <p>Penjelasan Formulasi : 1. Angka kesakitan ternak tahun n - angka kesakitan ternak tahun (n-1) 2. Angka kematian ternak tahun n - angka kematian ternak tahun (n-1)</p> <p>Tipe Perhitungan : Non Kumulatif</p> <p>Sumber data : Laporan Bidang Peternakan dan Kesehatan Hewan</p> | <p>Sasaran Program Program Peningkatan Pelayanan Kesehatan Hewan</p> <p>Sasaran Program Pelayanan Kesehatan Hewan</p> <p>Indikator Kinerja Program Indeks Kepuasan Masyarakat (IKM) Pelayanan Kesehatan Hewan 77</p> <p>Penjelasan Formulasi : Nilai IKM</p> <p>Tipe Perhitungan : Non Kumulatif</p> <p>Sumber data : Laporan UPT Pusiawan</p> | <p>Sasaran Program Program Penyediaan Daging Ternak ASUH</p> <p>Sasaran Program Pegawasan pemotongan ternak di RPH</p> <p>Indikator Kinerja Program Persentase pengawasan pemotongan ternak di RPH 100%</p> <p>Penjelasan Formulasi : Jumlah Ternak yang diperiksa antormotem dan postmortem / jumlah ternak yang dipotong x 100 %</p> <p>Tipe Perhitungan : Non Kumulatif</p> <p>Sumber data : Laporan UPT RPH</p> | <p>Sasaran Program Program Pengembangan Daging Ternak dan HPT</p> <p>Sasaran Program Ketersediaan bibit hujian pakan ternak dan bibit ternak sapi perah</p> <p>Indikator Kinerja Program 1. Persentase kelainan ketersediaan bibit hujian pakan ternak yang unggul 100% 2. Persentase kelainan ketersediaan bibit sapi perah 100%</p> <p>Penjelasan Formulasi : 1. Jumlah bibit hujian pakan tahun n / jumlah bibit hujian pakan tahun n-1 x 100% 2. Jumlah bibit ternak sapi perah tahun n / jumlah bibit ternak sapi perah tahun n-1 x 100%</p> <p>Tipe Perhitungan : Kumulatif</p> <p>Sumber data : Laporan UPT Pembibitan Ternak dan HPT</p> | <p>Sasaran Program Program Peningkatan Penerapan Teknologi Peternakan</p> <p>Sasaran Program Peningkatan Penerapan Teknologi Peternakan Tepat Guna</p> <p>Indikator Kinerja Program Persentase kelompok ternak terlatih yang menerapkan teknologi 10%</p> <p>Penjelasan Formulasi : Jumlah kelompok yang dilatih / Jumlah kelompok x 100 %</p> <p>Tipe Perhitungan : Kumulatif</p> <p>Sumber Data : Bidang Pengembangan Usaha Peternakan</p> | <p>Sasaran Program Optimalisasi Pengelolaan dan Pemeraan Produk Perikanan</p> <p>Sasaran Program Pembinaan kelompok pemasaran dan Pengolah Hasil Perikanan</p> <p>Indikator Kinerja Program 1. Persentase kelompok pengolah dan pemasaran (Pobakar) hasil peternakan yang terlatih 10 % 2. Persentase kelompok Usaha Perikanan bersertifikat 20 % 3. Peningkatan angka konsumsi ikan 0,05 kg/kapita/th 4. Produksi olahan hasil perikanan 177,1 ton</p> <p>Penjelasan Formulasi : 1. Jumlah poklahar yang dilatih / jumlah poklahar x 100 % 2. Jumlah kelompok bersertifikat / jumlah kelompok x 100 % 3. Angka Konsumsi ikan tahun n - Angka Konsumsi ikan tahun n-1 4. Jumlah produksi olahan hasil perikanan tahun n</p> <p>Tipe Perhitungan : 1. Kumulatif 2. Non kumulatif Sumber data : Bidang Pengembangan usaha perikanan</p> | <p>Sasaran Program Optimalisasi Pengolahan dan Pemeraan Produk Peternakan</p> <p>Sasaran Program Meningkatnya Kemampuan Kelompok Petani dan Pengolahan Hasil Peternakan</p> <p>Indikator Kinerja Program 1. Persentase kelompok pengolah dan pemasaran (Pobakar) hasil peternakan yang terlatih 10 % 2. Persentase kelompok usaha peternakan berijin 10 % 3. Produk olahan hasil peternakan 520,21 ton</p> <p>Penjelasan Formulasi : 1. Jumlah poklahar yang dilatih / jumlah poklahar x 100% 2. Jumlah kelompok Usaha Peternakan yang berijin / jumlah kelompok Usaha Peternakan x 100 % 3. Jumlah produksi olahan hasil peternakan tahun n</p> <p>Tipe Perhitungan : 1. Kumulatif 2. Non kumulatif Sumber data : Laporan Bidang Pengembangan Usaha Peternakan</p> | <p>Sasaran Program Program Peningkatan Pelayanan Perkantoran</p> <p>Sasaran Program Meningkatnya kualitas Administrasi Perkantoran</p> <p>Indikator Kinerja Program 1. Persentase realisasi keuangan program 100% 2. Persentase realisasi fisik program 100%</p> <p>Penjelasan Formulasi : 1. Realisasi keuangan / Target keuangan x 100 % 2. Realisasi fisik / Target fisik x 100 %</p> <p>Tipe Perhitungan : Non Kumulatif</p> <p>Sumber Data : Bagian Sekretariat</p> | <p>Sasaran Program Program Peningkatan Kualitas Perencanaan dan Pelaporan Perangkat Daerah</p> <p>Sasaran Program Peningkatan sistem pelaporan dan akuntabilitas kinerja</p> <p>Indikator Kinerja Program 1. Kesesuaian program antar dokumen perencanaan dan dokumen penganggaran 100% 2. Kesesuaian program antara dokumen perencanaan dan dokumen penganggaran perangkat daerah 100%</p> <p>Penjelasan Formulasi : 1. Jumlah program yang dilaksanakan / jumlah program dalam dokumen perencanaan x 100 % 2. Jumlah program dalam dokumen perencanaan / jumlah program dalam dokumen penganggaran x 100 %</p> <p>Tipe Perhitungan : Non Kumulatif</p> <p>Sumber Data : Subbag Perencanaan</p> | |

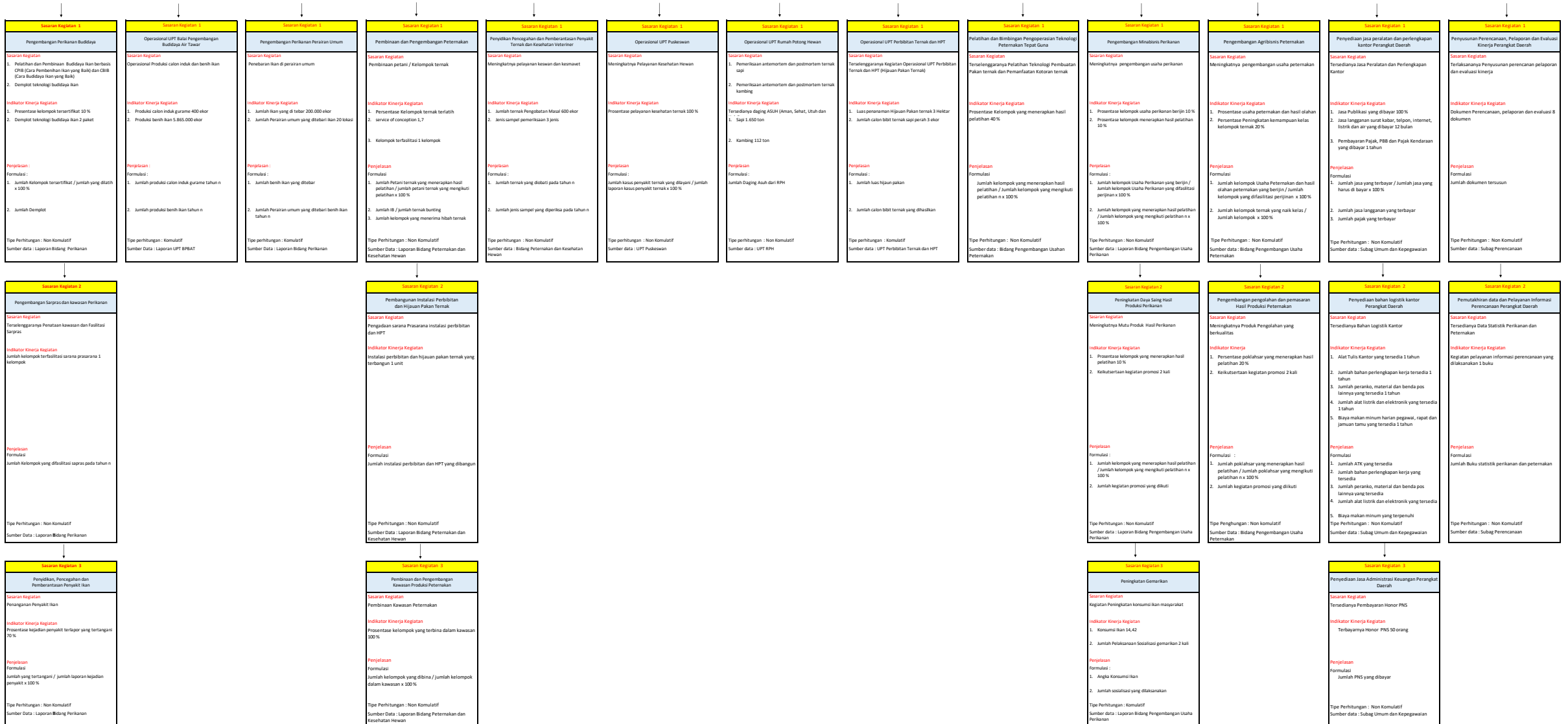

| Sasaran Kegiatan 2 |
|--|
| <p>Operasional UPT Balai Pengembangan Budidaya Air Tawar</p> <p>Sasaran Kegiatan Operasional Produksi calon induk dan benih ikan</p> <p>Indikator Kinerja Kegiatan 1. Produk calon induk gurame 400 ekor 2. Produk benih ikan 5.865.000 ekor</p> <p>Penjelasan: Formulasi: 1. Jumlah produksi calon induk gurame tahun n 2. Jumlah produksi benih ikan tahun n</p> <p>Tipe Perhitungan : Non Kumulatif Sumber data : Laporan UPT BPRAT</p> |

| Sasaran Kegiatan 2 |
|--|
| <p>Operasional UPT Rumah Petung Hewan</p> <p>Sasaran Kegiatan Meningkatnya Pelayanan kesehatan Hewan</p> <p>Indikator Kinerja Kegiatan 1. Jumlah ternak yang dibati pada tahun n 2. Jumlah jenis sampel yang diperiksa pada tahun n</p> <p>Penjelasan: Formulasi: 1. Jumlah ternak yang dibati pada tahun n 2. Jumlah jenis sampel yang diperiksa pada tahun n</p> <p>Tipe Perhitungan : Non Kumulatif Sumber data : Bidang Peternakan dan Kesehatan Hewan</p> |

| Sasaran Kegiatan 3 |
|---|
| <p>Operasional UPT Rumah Petung Hewan</p> <p>Sasaran Kegiatan Meningkatnya Pelayanan kesehatan Hewan</p> <p>Indikator Kinerja Kegiatan 1. Pemeliharaan antemortem dan postmortem ternak sapi 2. Pemeriksaan antemortem dan postmortem ternak kambing</p> <p>Indikator Kinerja Kegiatan Tersedianya daging ASUH (Aman, Sehat, Utuh dan Sapi) 1.650 ton 2. Kambing 112 ton</p> <p>Penjelasan: Formulasi: Jumlah kasus penyakit ternak yang dibayi / Jumlah laporan kasus penyakit ternak x 100 %</p> <p>Tipe Perhitungan : Non Kumulatif Sumber data : UPT Puskesmas</p> |

| Sasaran Kegiatan 2 |
|---|
| <p>Operasional UPT Perbibitan Ternak dan HPT</p> <p>Sasaran Kegiatan Terselenggaranya Kegiatan Operasional UPT Perbibitan Ternak dan HPT (Hijau Pakan Ternak)</p> <p>Indikator Kinerja Kegiatan 1. Luas penanaman Hijauan Pakan ternak 3 Hektar 2. Jumlah calon bibit ternak yang dibatkan</p> <p>Penjelasan: Formulasi: 1. Jumlah luas hijuan pakan 2. Jumlah calon bibit ternak yang dibatkan</p> <p>Tipe Perhitungan : Kumulatif Sumber data : UPT Perbibitan Ternak dan HPT</p> |

| Sasaran Kegiatan 3 |
|--|
| <p>Operasional UPT Rumah Petung Hewan</p> <p>Sasaran Kegiatan Meningkatnya Pelayanan kesehatan Hewan</p> <p>Indikator Kinerja Kegiatan 1. Jumlah ternak yang dibati pada tahun n 2. Jumlah jenis sampel yang diperiksa pada tahun n</p> <p>Penjelasan: Formulasi: 1. Jumlah ternak yang dibati pada tahun n 2. Jumlah jenis sampel yang diperiksa pada tahun n</p> <p>Tipe Perhitungan : Non Kumulatif Sumber data : Bidang Peternakan dan Kesehatan Hewan</p> |

| Sasaran Kegiatan 2 |
|---|
| <p>Operasional UPT Perbibitan Ternak dan HPT</p> <p>Sasaran Kegiatan Terselenggaranya Kegiatan Operasional UPT Perbibitan Ternak dan HPT (Hijau Pakan Ternak)</p> <p>Indikator Kinerja Kegiatan 1. Luas penanaman Hijauan Pakan ternak 3 Hektar 2. Jumlah calon bibit ternak yang dibatkan</p> <p>Penjelasan: Formulasi: 1. Jumlah luas hijuan pakan 2. Jumlah calon bibit ternak yang dibatkan</p> <p>Tipe Perhitungan : Kumulatif Sumber data : UPT Perbibitan Ternak dan HPT</p> |

| Sasaran Kegiatan 3 |
|---|
| <p>Operasional UPT Rumah Petung Hewan</p> <p>Sasaran Kegiatan Meningkatnya Pelayanan kesehatan Hewan</p> <p>Indikator Kinerja Kegiatan 1. Pemeliharaan antemortem dan postmortem ternak sapi 2. Pemeriksaan antemortem dan postmortem ternak kambing</p> <p>Indikator Kinerja Kegiatan Tersedianya daging ASUH (Aman, Sehat, Utuh dan Sapi) 1.650 ton 2. Kambing 112 ton</p> <p>Penjelasan: Formulasi: Jumlah kasus penyakit ternak yang dibayi / Jumlah laporan kasus penyakit ternak x 100 %</p> <p>Tipe Perhitungan : Non Kumulatif Sumber data : UPT Puskesmas</p> |

| |
|--|
| Sasaran Kegiatan 4 |
| Pembangunan/Rehabilitasi Sarana Prasarana Ruang Uji Pembenihan (UPTD Kabupaten) DAK |
| Sasaran Kegiatan Rehabilitasi kolam, dan Hatchery UPT |
| Indikator Kinerja Kolam, Hatchery dan Showroom Fish dalam keadaan baik 2 kelas |
| Penjelasan Formulasi Jumlah kelas UPT yang difasilitasi Tipe Perhitungan : Non Kumulatif Sumber Data : Laporan Bidang Perikanan dan UPT BPBAT |

| |
|---|
| Sasaran Kegiatan 2 |
| Pengadaan Sarana Prasarana Pembedayaan Usaha Kecil Masyarakat Kelautan dan Perikanan (BKK) |
| Sasaran Kegiatan Demplot Budaya Ikan |
| Indikator Kinerja Jumlah Demplot Budaya Ikan 1 paket |
| Penjelasan Formulasi : Jumlah Pelaksanaan Demplot Tipe perenghitungan : Non Kumulatif Sumber Data : Laporan Bidang Perikanan |

| |
|--|
| Sasaran Kegiatan 4 |
| Penyediaan Tenaga Administrasi, keamanan, pengemudi, dan kebersihan Perangkat Daerah |
| Sasaran Kegiatan Tersedianya Pembayaran Honor Non PNS |
| Indikator Kinerja Kegiatan Tenaga Administrasi, keamanan, pengemudi dan kebersihan Perangkat Daerah yang dibayarkan homonya 35 orang |
| Penjelasan Formulasi Jumlah tenaga Non PNS yang dibayar Tipe Perhitungan : Non Kumulatif Sumber data : Subag Umum dan Kepegawaian |

| |
|--|
| Sasaran Kegiatan 3 |
| Rapat-rapat, Koordinasi, Konsultasi dan perjalanan dinas Perangkat Daerah |
| Sasaran Kegiatan Terlaksananya Fasilitas Rapat rapat Koordinasi dan Konsultasi Ke luar Daerah |
| Indikator Kinerja Kegiatan 1. Kegiatan koordinasi, konsultasi dan pertemuan tingkat Provinsi/Pusat yang dilaksanakan 12 bulan 2. Kegiatan rapat koordinasi/fasilitasi pertemuan yang dilaksanakan 12 bulan 3. Kegiatan monitoring evaluasi kepegawaian dan keuangan yang dilaksanakan 12 bulan |
| Penjelasan Formulasi 1. Jumlah perjalanan dinas kegiatan rapat koordinasi/fasilitasi pertemuan 2. Jumlah perjalanan dinas kegiatan rapat koordinasi/fasilitasi pertemuan 3. Jumlah perjalanan dinas kegiatan monitoring evaluasi kepegawaian dan keuangan Tipe Perhitungan : Non Kumulatif Sumber data : Subag Umum dan Kepegawaian |

| |
|--|
| Sasaran Kegiatan 6 |
| Pengadaan peralatan dan perlengkapan kantor Perangkat Daerah |
| Sasaran Kegiatan Tersedianya Peralatan dan Perlengkapan Kantor |
| Indikator Kinerja Kegiatan Jumlah Peralatan dan Perlengkapan Kantor Perangkat Daerah yang tersedia 5 jenis |
| Penjelasan Formulasi Jumlah Pengadaan Peralatan dan Perlengkapan Kantor Tipe Perhitungan : Non Kumulatif Sumber data : Subag Umum dan Kepegawaian |

| |
|--|
| Sasaran Kegiatan 7 |
| Pemeliharaan peralatan dan perlengkapan kantor Perangkat Daerah |
| Sasaran Kegiatan Terpeliharanya Peralatan dan Perlengkapan Kantor |
| Indikator Kinerja Kegiatan Jumlah Peralatan dan Perlengkapan kantor Perangkat Daerah dalam kondisi baik 5 jenis |
| Penjelasan Formulasi Jumlah Peralatan dan Perlengkapan kantor dalam Tipe Perhitungan : Non Kumulatif Sumber data : Subag Umum dan Kepegawaian |

↓

| Sasaran Kegiatan 8 |
|---|
| Pemeliharaan Rutin/Berkala Gedung Kantor dan Rumah Dinas Perangkat Daerah |
| Sasaran Kegiatan Terlaksananya Pemeliharaan Gedung Kantor |
| Indikator Kinerja Kegiatan Jumlah gedung pemerintah dalam kondisi baik 16 unit |
| Penjelasan Formulasi Jumlah gedung yang dipelihara Tipe Perhitungan : Non Kumulatif Sumber data : Subag Umum dan Kepegawaian |

↓

| Sasaran Kegiatan 9 |
|--|
| Pemeliharaan Rutin/Berkala Dinas/operasional kendaraan Perangkat Daerah |
| Sasaran Kegiatan Terlaksananya Pemeliharaan Kendaraan |
| Indikator Kinerja Kegiatan 1. Jumlah kendaraan bermotor roda 2 dalam keadaan baik 70 unit 2. Jumlah kendaraan bermotor roda 4 dalam keadaan baik 8 unit 3. Jumlah kendaraan bermotor non roda 2 dan roda 4 dalam keadaan baik 4 unit |
| Penjelasan Formulasi 1. Jumlah kendaraan bermotor roda 2 yang dipelihara 2. Jumlah kendaraan bermotor roda 4 yang dipelihara Tipe Perhitungan : Non Kumulatif Sumber data : Subag Umum dan Kepegawaian |

↓