

RENCANA KERJA (RENJA)



KECAMATAN SUMBANG
TAHUN 2023

DAFTAR ISI

KATA PENGANTAR

DAFTAR ISI

BAB I PENDAHULUAN

1.1. Latar Belakang

1.2. Tujuan

BAB II VISI, MISI, TUJUAN, DAN SASARAN

2.1. Visi

2.2. Misi

2.3. Tujuan

2.4. Sasaran

BAB III KEBIJAKAN, STRATEGI, PROGRAM DAN KEGIATAN

3.1. Kebijakan

3.2. Strategi

3.3. Program dan Kegiatan

FORMULIR RENCANA KINERJA KECAMATAN SUMBANG TAHUN 2023

KATA PENGANTAR

Puji syukur kehadirat Tuhan Yang Maha Esa, yang telah mencurahkan limpahan rahmat dan karunia-Nya, sehingga tugas penyusunan Dokumen Rencana Kerja Tahunan (RKT) Kecamatan Sumbang Tahun 2023 dapat kami selesaikan.

Penyusunan Dokumen Rencana Kerja Tahunan (RKT) merupakan dokumen yang berisi informasi tentang tingkat atau target kinerja berupa *output* dan atau *outcome* yang ingin diwujudkan oleh suatu organisasi pada satu tahun tertentu. Rencana Kinerja Tahunan Kecamatan Sumbang Tahun 2023 mengacu kepada Rencana Kerja Pemerintah Daerah (RKPD) Kabupaten Banyumas Tahun 2023. Rencana Kerja Pemerintah Daerah (RKPD) Kabupaten Banyumas Tahun 2023 merupakan tahun lanjutan pelaksanaan Rencana Pembangunan Jangka Menengah Daerah (RPJMD) Kabupaten Banyumas maupun Rencana Strategis Satuan Kerja Perangkat Daerah (RENSTRA SKPD) Tahun 2018-2023.

Akhir kata kami sampaikan terimakasih kepada semua pihak yang telah memberikan dukungan, bantuan serta partisipasi dalam penyusunan Dokumen Rencana Kerja Tahunan (RKT) Kecamatan Sumbang Tahun 2023.

Sumbang, 3 Januari 2022

PEMERINTAH KABUPATEN BANYUMAS
CAMAT SUMBANG
KECAMATAN SUMBANG
Drs. PURJITO
Pembina Tk.I
NIP. 19690314 199009 1 001

BAB I PENDAHULUAN

1.1. Latar Belakang

Terselenggaranya *Good Governance* merupakan prasyarat bagi setiap pemerintahan untuk mewujudkan aspirasi masyarakat dan mencapai tujuan serta cita-cita bangsa bernegara serta terwujudnya suatu tata pemerintahan yang baik dan akuntabel merupakan harapan semua pihak. Berkenaan harapan tersebut diperlukan pengembangan dan penerapan sistem pertanggungjawaban yang tepat, jelas, terukur *legitimate* sehingga penyelenggaraan pemerintah dan pembangunan dapat berlangsung secara berdaya guna, berhasil guna, bersih dan bertanggungjawab serta bebas dari korupsi, kolusi dan nepotisme (KKN). Undang-undang No. 28 tahun 1999 tentang penyelenggaraan Negara yang bersih dan bebas dari KKN mengamanatkan hal tersebut sebagai penegasan dari Tap MPR No.XI/MPR/1998 yang dalam implementasinya dipertegas dengan Perpres Nomor 29 tahun 2015 tentang Sistem Akuntabilitas Kinerja Instansi Pemerintah.

Pemerintahan Daerah sebagai penyelenggara pemerintahan di daerah sesuai dengan Undang-undang No. 22 tahun 1999 (sudah direvisi menjadi UU 32 Tahun 2004) termasuk sebagaimana yang dimaksud dalam Perpres Nomor 29 tahun 2015 berkewajiban untuk melaksanakan penyelenggaraan pemerintahan yang bersih (*Clean Government*), dan mempertanggungjawabkannya melalui media Sistem Akuntabilitas Kinerja Instansi Pemerintah (SAKIP). Agar dapat memenuhi maksud tersebut, maka Kecamatan Sumbang Kabupaten Banyumas menyusun Dokumen Rencana Kinerja Tahunan 2023 sebagai bentuk komitmen pemerintah daerah dalam pelaksanaan pembangunan dalam kurun waktu 1 (satu) tahun.

1.2. Tujuan

Tujuan penyusunan Dokumen Rencana Kinerja Tahunan (RKT) merupakan dokumen yang berisi informasi tentang tingkat atau target kinerja berupa *output* dan atau *outcome* yang ingin diwujudkan oleh suatu organisasi pada satu tahun tertentu. Rencana Kinerja Tahunan Kecamatan Sumbang Tahun 2023 mengacu kepada Rencana Kerja Pemerintah Daerah (RKPD) Kabupaten Banyumas Tahun 2023. Rencana Kerja Pemerintah Daerah (RKPD)

Kabupaten Banyumas Tahun 2023 merupakan tahun lanjutan pelaksanaan Rencana Pembangunan Jangka Menengah Daerah (RPJMD) Kabupaten Banyumas maupun Rencana Strategis Satuan Kerja Perangkat Daerah (RENSTRA SKPD) Tahun 2018-2023.

BAB II

VISI, MISI, TUJUAN, DAN SASARAN

2.1 VISI

Untuk menjembatani keadaan masa kini dan masa datang yang diinginkan harus dirumuskan suatu keadaan yang diinginkan organisasi untuk selanjutnya dituangkan dalam suatu visi yang berkaitan dengan kondisi masa depan yang penuh dengan perubahan dan ketidakpastian. Didalam perjalanan organisasi, visi memegang peran yang menentukan dalam dinamika perubahan lingkungan sehingga organisasi dapat bergerak maju menuju masa depan lebih baik.

Visi yang tepat bagi masa depan suatu organisasi dapat menggerakkan unsur organisasi untuk bertindak lebih terarah, dan karena itu organisasi berkembang dan maju. Kekuatan visi harus mampu berperan sebagai perekat anggota organisasi dalam mencapai tujuan organisasi.

Bagi suatu organisasi visi memiliki peran dan fungsi sebagai berikut: memberikan arah, menciptakan kesadaran untuk mengendalikan dan mengawasi (*sense of control*), mendorong anggota organisasi untuk menunjukkan kinerja yang lebih baik (*Out-perform*), menggalakan anggota organisasi untuk bersaing, menciptakan daya dorong untuk perubahan dan mempersatukan anggota organisasi.

Bertitik tolak dari kewenangan tugas dan fungsi Pemerintah Kecamatan Sumbang Kabupaten Banyumas sebagaimana diuraikan pada bab terdahulu, maka merumuskan visi Kecamatan Sumbang Kabupaten Banyumas yang mempunyai peran dan fungsi dalam menjembatani keadaan masa kini dan masa datang yang diinginkan serta dapat menggerakkan unsur organisasi untuk bertindak lebih terarah sebagaimana diuraikan di atas, terutama dikaitkan dengan pelaksanaan pelimpahan kewenangan yang secara mutlak harus didukung oleh sumber daya manusia aparatur yang mampu mengelola tugas-tugas pelayanan secara optimal, efektif dan efisien, serta mampu merumuskan kebijakan-kebijakan yang implementatif yang ditujukan untuk kesejahteraan masyarakat, yang pada muaranya mewujudkan Visi Kabupaten Banyumas yaitu:

**“ TERWUJUDNYA PEMERINTAH KABUPATEN BANYUMAS
YANG BERSIH DAN ADIL MENUJU MASYARAKAT YANG
SEJAHTERA, BERDAYA SAING, DAN BERBUDAYA
BERLANDASKAN IMAN DAN TAQWA ”**

Visi Kabupaten Banyumas merupakan gambaran kondisi masa depan yang dicita-citakan dapat terwujud dalam kurun waktu lima tahun yaitu pada periode tahun 2018–2023.

Sebagai gambaran tentang apa yang ingin diwujudkan pada periode perencanaan, maka visi tersebut merupakan visi Kabupaten Banyumas yang menggambarkan tujuan utama penyelenggaraan pemerintahan bersama pemerintah daerah, DPRD, dunia usaha dan masyarakat Kabupaten Banyumas pada umumnya.

Pemerintahan yang bersih, mengandung makna bahwa penyelenggaraan pemerintahan dilaksanakan dengan prinsip-prinsip tata pemerintahan yang baik (*good governance*) ditandai pemerintahan yang bebas dari praktek Korupsi, Kolusi dan Nepotisme (KKN), sumber daya aparatur yang berkualitas dan profesional, mengedepankan pelayanan publik secara optimal, adanya jaminan kebebasan berpendapat.

Pemerintahan yang adil berarti pemerintahan yang mampu bertindak adil, dalam arti tidak ada diskriminasi dalam bentuk apapun, baik antar individu, kelompok, gender maupun wilayah. Sebagai pelaksana dan penggerak pembangunan sekaligus obyek pembangunan, rakyat mempunyai hak baik dalam melaksanakan maupun menikmati hasil pembangunan.

Pembangunan haruslah dilaksanakan dari rakyat, oleh rakyat dan untuk rakyat. Oleh karena itu pelaksanaan pembangunan di Daerah harus berdasarkan pada rasa keadilan. Keadilan harus tercermin pada semua aspek kehidupan. Semua mempunyai kesempatan yang sama dalam meningkatkan taraf hidup dalam memperoleh lapangan pekerjaan, pelayanan sosial, pendidikan, kesehatan, mengemukakan pendapat, melaksanakan hak politik, mendapatkan perlindungan sehingga memiliki rasa aman.

Masyarakat yang sejahtera menurut Joseph Murphy pada bukunya "*Think Your self Rich*" dikatakan bahwa makna hidup sejahtera yang sebenarnya adalah manusia mulai mengalami kemajuan secara mental, spiritual, intelektual, sosial, dan finansial. Uang dan kekayaan hanyalah sebagian dari kesejahteraan itu, dan tidaklah lengkap kesejahteraan manusia bila mental, spiritual, sosial, dan intelektual manusia tidak tumbuh dan

berkembang bersamaan dengan pertumbuhan kekayaan manusia karena hidup manusia akan menjadi tidak seimbang. Masyarakat yang sejahtera merupakan suatu hal yang ingin diwujudkan dalam penyelenggaraan pemerintahan dan pembangunan, yaitu tercukupinya kebutuhan pokok masyarakat yang meliputi sandang, pangan, papan, kesehatan dan pendidikan dalam suasana kehidupan yang aman, tenteram dan damai. Tingkat kesejahteraan masyarakat dapat diukur dengan berbagai indikator, antara lain: menurunnya jumlah penduduk miskin, menurunnya tingkat pengangguran terbuka, serta meningkatnya daya beli dan pendapatan masyarakat.

Diharapkan dalam lima tahun ke depan indikator-indikator tingkat kesejahteraan masyarakat tersebut dapat lebih baik dari tahun-tahun sebelumnya. Daya saing merupakan kemampuan menghasilkan produk barang dan jasa yang memenuhi pengujian internasional, dan dalam saat bersamaan juga dapat memelihara tingkat pendapatan yang tinggi dan berkelanjutan, atau kemampuan daerah menghasilkan tingkat pendapatan dan kesempatan kerja yang tinggi dengan tetap terbuka terhadap persaingan eksternal. Masyarakat yang berdaya saing dapat didefinisikan sebagai kemampuan para anggota masyarakat dari suatu daerah untuk melakukan tindakan dalam memastikan bahwa bisnis yang berbasis di daerah tersebut menghasilkan produk yang bernilai tambah lebih tinggi dalam persaingan global, karenanya menyumbang pada peningkatan PDRB dan distribusi kesejahteraan lebih luas dalam masyarakat, menghasilkan standar hidup yang tinggi, serta *virtuous cycle* dampak pembelajaran.

Kebudayaan sangat erat hubungannya dengan masyarakat. Budaya atau kebudayaan berasal dari bahasa Sanskerta yaitu buddhaya, yang merupakan bentuk jamak dari buddhi (budi atau akal) diartikan sebagai hal-hal yang berkaitan dengan budi dan akal manusia. Kebudayaan didefinisikan sebagai keseluruhan pengetahuan manusia sebagai makhluk sosial yang digunakan untuk memahami dan menginterpretasikan lingkungan dan pengalamannya, serta menjadi landasan bagi tingkah-lakunya. Kebudayaan dapat berupa serangkaian aturan-aturan, petunjuk-petunjuk, rencana-rencana, dan strategi-strategi yang terdiri atas serangkaian model-model kognitif yang dimiliki oleh manusia, dan digunakannya secara selektif dalam menghadapi lingkungannya sebagaimana terwujud dalam tingkah laku dan tindakan-tindakannya. Dengan demikian, masyarakat yang berbudaya merupakan suatu hal yang ingin diwujudkan dalam penyelenggaraan

pemerintahan dan pembangunan yang mendukung pengembangan potensi seluruh individu dalam masyarakat sehingga dapat memberikan kontribusi terhadap pembangunan berkelanjutan di bidang ekonomi, sosial, budaya, politik, dan keamanan.

Berlandaskan iman dan taqwa mempunyai arti bahwa disamping terpenuhinya kebutuhan jasmani masyarakat Kabupaten Banyumas, juga terpenuhinya kebutuhan rohani yang ditandai dengan keimanan dan ketaqwaan terhadap Tuhan Yang Maha Esa sesuai dengan pemahaman, penghayatan dan pengamalan ajaran agama dalam kehidupan bermasyarakat, berbangsa dan bernegara, sehingga diharapkan seluruh proses pembangunan yang dilaksanakan di Kabupaten Banyumas selalu mengedepankan norma-norma agama. Sebagai penjabaran dari Visi Kabupaten Banyumas, maka Pemerintah Kabupaten Banyumas menetapkan Misi karena Misi merupakan sesuatu yang harus diemban atau dilaksanakan oleh suatu organisasi dalam merumuskan upaya-upaya untuk mewujudkan Visi tersebut. Untuk itu Pemerintah Kabupaten Banyumas telah menetapkan Peraturan Daerah Kabupaten Banyumas Nomor 10 Tahun 2013 tentang Rencana Pembangunan Jangka Menengah Daerah (RPJMD) Kabupaten Banyumas Tahun 2013-2018.

2.2 MISI

Misi pembangunan daerah adalah sesuatu yang diemban atau dilaksanakan oleh pemerintah daerah, sesuai visi pembangunan daerah yang telah ditetapkan agar tujuan pembangunan daerah dapat terlaksana dan berhasil sesuai dengan yang diharapkan. Dalam rangka mewujudkan visi tersebut, maka pembangunan daerah Kabupaten Banyumas Tahun 2018-2023 dirumuskan misi sebagai berikut:

“Mewujudkan Banyumas Sebagai Barometer Pelayanan Publik dengan Membangun Sistem Integritas Birokrasi yang Profesional, Bersih, Partisipatif, Inovatif dan Bermartabat.”

2.3 TUJUAN

Tujuan yang ingin dicapai melalui Rencana Strategis SKPD Kecamatan Sumbang adalah mewujudkan kinerja pelayanan kecamatan yang prima.

2.4 SASARAN

Sasaran yang ingin dicapai melalui Rencana Strategis SKPD Kecamatan Sumbang adalah meningkatnya peran kecamatan dalam pelayanan dan pemberdayaan masyarakat.

BAB III

STRATEGI, KEBIJAKAN, PROGRAM DAN KEGIATAN

3.1 STRATEGI ORGANISASI

Dalam mewujudkan tujuan organisasi, strategi yang dilaksanakan SKPD Kecamatan Sumbang adalah Melaksanakan penyelenggaraan pemerintahan dan pelayanan public di kecamatan sesuai SOP.

3.2 Kebijakan Organisasi

Dalam rangka mencapai visi dan misi Kantor Kecamatan Sumbang diperlukan adanya kebijakan untuk mencapai sasaran dan tujuan. Kebijakan yang diambil oleh SKPD Kecamatan Sumbang adalah meningkatkan kapasitas SDM dan pemenuhan sarana prasarana pelayanan di kecamatan.

3.3 Rencana Program Kegiatan, Indikator Kinerja, Kelompok Sasaran, dan Pendanaan Indikatif Kecamatan Sumbang Kabupaten Banyumas

SASARAN STRATEGIS	INDIKATOR KINERJA	PROGRAM/ KEGIATAN
Meningkatnya peran kecamatan dalam pelayanan dan pemberdayaan masyarakat	1. Persentase layanan kecamatan diselesaikan tepat waktu	1. PROGRAM PENYELENGGARAAN PEMERINTAHAN DAN PELAYANAN PUBLIK a. Pelaksanaan Urusan Pemerintahan yang Dilimpahkan kepada Camat
		2. PROGRAM PEMBERDAYAAN MASYARAKAT DESA DAN KELURAHAN a. Koordinasi Kegiatan Pemberdayaan Desa
		3. PROGRAM KOORDINASI KETENTRAMAN DAN KETERTIBAN UMUM a. Koordinasi Upaya Penyelenggaraan Ketenteraman dan Ketertiban Umum b. Koordinasi Penerapan dan Penegakan Peraturan Daerah dan Peraturan Kepala Daerah
		4. PROGRAM PEMBINAAN DAN PENGAWASAN PEMERINTAHAN DESA a. Fasilitasi, Rekomendasi dan Koordinasi Pembinaan dan Pengawasan Pemerintahan Desa
		5. PROGRAM PENUNJANG URUSAN PEMERINTAHAN DAERAH KABUPATEN/KOTA a. Perencanaan, Penganggaran, dan Evaluasi Kinerja Perangkat Daerah b. Administrasi Keuangan Perangkat Daerah c. Administrasi Umum Perangkat Daerah d. Pengadaan Barang Milik Daerah Penunjang Urusan Pemerintah Daerah e. Pemeliharaan Barang Milik Daerah Penunjang Urusan Pemerintahan Daerah f. Penyediaan Jasa Penunjang Urusan Pemerintahan Daerah

RENCANA KINERJA TAHUN 2023 KECAMATAN SUMBANG

NO	Tujuan, Sasaran Strategis dan Program	Indikator Kinerja	Target
1	2	3	5
1.	Mewujudkan kinerja pelayanan Kecamatan yang prima	Indeks Kepuasan Masyarakat (IKM) Pelayanan Kecamatan	86
2	Meningkatnya peran kecamatan dalam pelayanan dan pemberdayaan masyarakat	Persentase layanan kecamatan diselesaikan tepat waktu	100%
3	Program Penyelenggaraan Pemerintahan dan Pelayanan publik	Persentase pemohon Pelayanan di Kecamatan yang terlayani dengan baik	100%
4	Program Pemberdayaan Masyarakat Desa dan Kelurahan	Persentase Desa yang aktif dalam kegiatan pemberdayaan masyarakat	100%
5	Program Koordinasi Ketentraman dan Ketertiban Umum	Persentase pelaksanaan koordinasi ketentraman dan ketertiban umum	100%
6	Program Pembinaan dan Pengawasan Pemerintahan Desa	Persentase desa yang mendapatkan pembinaan dan pengawasan pengelolaan APBDES	100%
7	Program Penunjang Urusan Pemerintahan Daerah Kabupaten/Kota	Persentase Kesesuaian Dokumen Perencanaan, Penganggaran dan Evaluasi Kinerja Perangkat Daerah	100%
		Persentase Kelancaran Administrasi Keuangan Perangkat Daerah	100%
		Persentase Barang Milik Perangkat Daerah yang memadai	100%
		Cakupan Pelayanan Administrasi Umum Perangkat Daerah	100%

Sumbang, 3 Januari 2022
 Camat Sumbang

 Drs. PURJITO
 Pembina Tk.I
 NIP. 19690314-1990091 1 001

STRUKTUR ORGANISASI KECAMATAN SUMBANG
KABUPATEN BANYUMAS

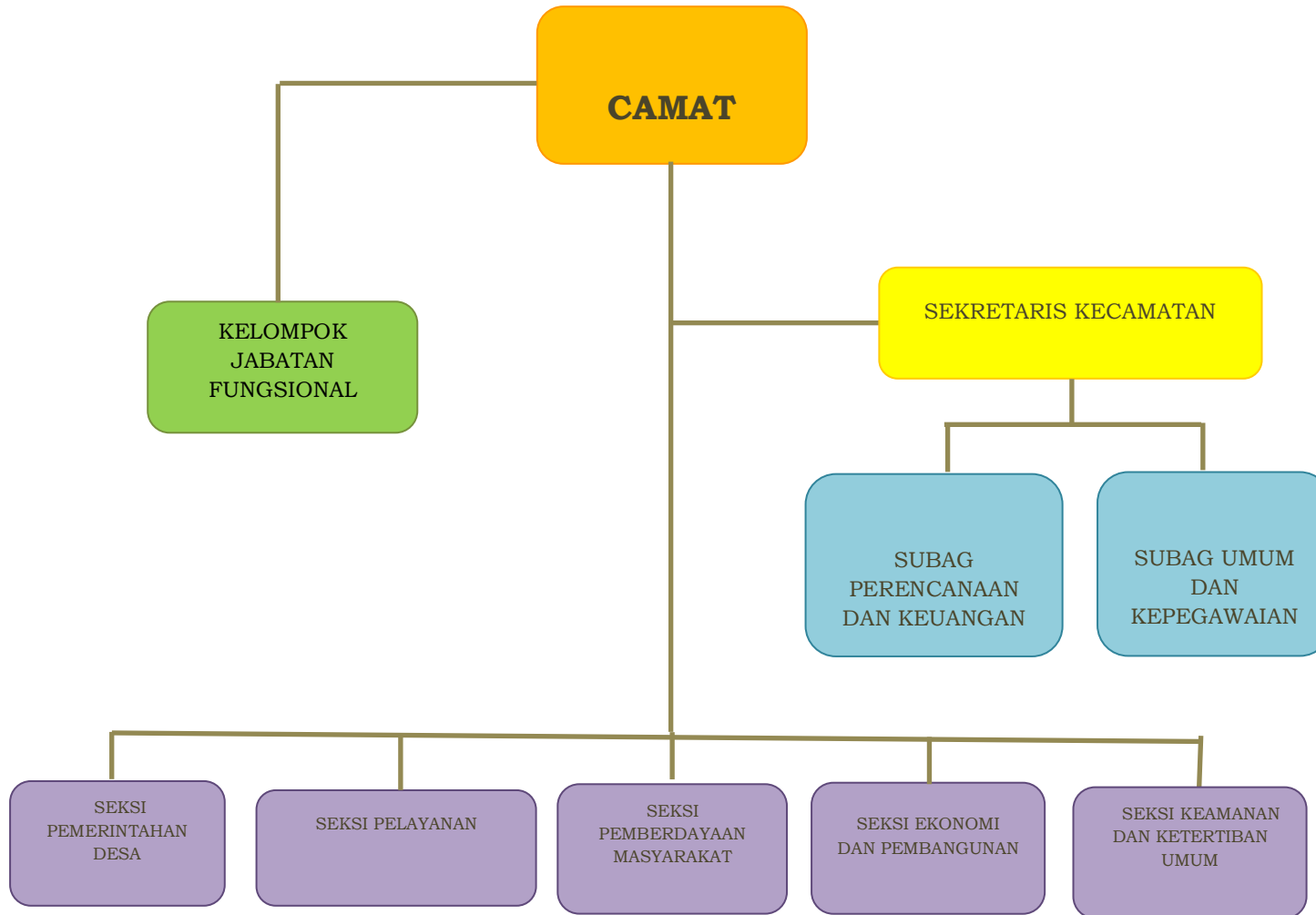

Program dan Kegiatan Perangkat Daerah
Kabupaten Banyumas Tahun 2023

Unit Organisasi : 7.01.0.00.0.00.24.0000 Kecamatan Sumbang

Sub Unit Organisasi : 7.01.0.00.0.00.24.0000 Kecamatan Sumbang

Kode	Urusan/ Bidang Urusan/ Program/ Kegiatan/ Sub Kegiatan	Indikator Kinerja			Rencana Tahun 2023					Catatan Penting	Prakiraan Maju Rencana Tahun 2024				
		Capaian Program	Keluaran Sub Kegiatan	Hasil Kegiatan	Lokasi Output Kegiatan	Target Capaian Kinerja			Pagu Indikatif (Rp.)		Sumber Dana	Target Capaian Kinerja		Kebutuhan Dana/ Pagu Indikatif (Rp.)	
						Program	Keluaran Sub Kegiatan	Hasil Kegiatan				Tolok Ukur	Target		
7		UNSUR KEWILAYAHAN													
7	01	KECAMATAN								2,443,785,000			2,687,533,500		
7	01	PROGRAM PENUNJANG URUSAN PEMERINTAHAN DAERAH KABUPATEN/KOTA								2,337,285,000			2,571,013,500		
7	01	01	2.01	Perencanaan, Penganggaran, dan Evaluasi Kinerja Perangkat Daerah								4,200,000			4,620,000
7	01	01	2.01	01	Cakupan Pelayanan Administrasi Umum Perangkat Daerah Kecamatan Sumbang Persentase Barang Milik Perangkat Daerah yang memadai Kecamatan Sumbang Jumlah Dokumen Perencanaan Perangkat Daerah Persentase Kelancaran Administrasi Keuangan Perangkat Daerah Kecamatan Sumbang Persentase Kesesuaian Dokumen Perencanaan, Penganggaran dan Evaluasi Kinerja Perangkat Daerah Kecamatan Sumbang	Persentase Kesesuaian Dokumen Perencanaan dan Evaluasi Kinerja Perangkat Daerah	Kab. Banyumas, Sumbang, Sumbang	100 % 100 % 3 Dokumen 100 %	100 % 100 %	2,700,000	PENDAPATAN ASLI DAERAH (PAD)	Cakupan Pelayanan Administrasi Umum Perangkat Daerah Kecamatan Sumbang Persentase Barang Milik Perangkat Daerah yang memadai Kecamatan Sumbang Persentase Kelancaran Administrasi Keuangan Perangkat Daerah Kecamatan Sumbang Persentase Kesesuaian Dokumen Perencanaan, Penganggaran dan Evaluasi Kinerja Perangkat Daerah Kecamatan Sumbang	100 % 100 % 100 % 100 %	2,970,000	

Program dan Kegiatan Perangkat Daerah
Kabupaten Banyumas Tahun 2023

Unit Organisasi : 7.01.0.00.0.00.24.0000 Kecamatan Sumbang

Sub Unit Organisasi : 7.01.0.00.0.00.24.0000 Kecamatan Sumbang

Kode	Urusan/ Bidang Urusan/ Program/ Kegiatan/ Sub Kegiatan	Indikator Kinerja			Rencana Tahun 2023					Catatan Penting	Prakiraan Maju Rencana Tahun 2024			
		Capaian Program	Keluaran Sub Kegiatan	Hasil Kegiatan	Lokasi Output Kegiatan	Target Capaian Kinerja			Pagu Indikatif (Rp.)		Sumber Dana	Target Capaian Kinerja		Kebutuhan Dana/ Pagu Indikatif (Rp.)
						Program	Keluaran Sub Kegiatan	Hasil Kegiatan				Tolok Ukur	Target	
7.01.01.2.01.07	Evaluasi Kinerja Perangkat Daerah	Cakupan Pelayanan Administrasi Umum Perangkat Daerah Kecamatan Sumbang Persentase Barang Milik Perangkat Daerah yang memadai Kecamatan Sumbang Persentase Kelancaran Administrasi Keuangan Perangkat Daerah Kecamatan Sumbang Persentase Kesesuaian Dokumen Perencanaan, Penganggaran dan Evaluasi Kinerja Perangkat Daerah Kecamatan Sumbang	Jumlah Laporan Evaluasi Kinerja Perangkat Daerah	Persentase Kesesuaian Dokumen Perencanaan dan Evaluasi Kinerja Perangkat Daerah	Kab. Banyumas, Sumbang, Sumbang	100 % 100 % 100 % 100 %	3 Laporan	100 %	1,500,000	PENDAPAT AN ASLI DAERAH (PAD)	Cakupan Pelayanan Administrasi Umum Perangkat Daerah Kecamatan Sumbang Persentase Barang Milik Perangkat Daerah yang memadai Kecamatan Sumbang Persentase Kelancaran Administrasi Keuangan Perangkat Daerah Kecamatan Sumbang Persentase Kesesuaian Dokumen Perencanaan, Penganggaran dan Evaluasi Kinerja Perangkat Daerah Kecamatan Sumbang	100 % 100 % 100 % 100 %	1,650,000	
7.01.01.2.02	Administrasi Keuangan Perangkat Daerah								1,623,820,659				1,786,202,725	

Program dan Kegiatan Perangkat Daerah
Kabupaten Banyumas Tahun 2023

Unit Organisasi : 7.01.0.00.0.00.24.0000 Kecamatan Sumbang

Sub Unit Organisasi : 7.01.0.00.0.00.24.0000 Kecamatan Sumbang

Kode	Urusan/ Bidang Urusan/ Program/ Kegiatan/ Sub Kegiatan	Indikator Kinerja			Rencana Tahun 2023					Catatan Penting	Prakiraan Maju Rencana Tahun 2024			
		Capaian Program	Keluaran Sub Kegiatan	Hasil Kegiatan	Lokasi Output Kegiatan	Target Capaian Kinerja			Pagu Indikatif (Rp.)		Sumber Dana	Target Capaian Kinerja		Kebutuhan Dana/ Pagu Indikatif (Rp.)
						Program	Keluaran Sub Kegiatan	Hasil Kegiatan				Tolok Ukur	Target	
7.01.01.2.02.01	Penyediaan Gaji dan Tunjangan ASN	Cakupan Pelayanan Administrasi Umum Perangkat Daerah Kecamatan Sumbang Persentase Barang Milik Perangkat Daerah yang memadai Kecamatan Sumbang Persentase Kelancaran Administrasi Keuangan Perangkat Daerah Kecamatan Sumbang Persentase Kesesuaian Dokumen Perencanaan, Penganggaran dan Evaluasi Kinerja Perangkat Daerah Kecamatan Sumbang	Jumlah Orang yang Menerima Gaji dan Tunjangan ASN	Persentase keluaran administrasi keuangan perangkat daerah	Kab. Banyumas, Sumbang, Sumbang	100 % 100 % 100 % 100 %	12 Orang/bulan	100 %	1,609,520,659	Dana Transfer Umum-Dana Alokasi Umum	Cakupan Pelayanan Administrasi Umum Perangkat Daerah Kecamatan Sumbang Persentase Barang Milik Perangkat Daerah yang memadai Kecamatan Sumbang Persentase Kelancaran Administrasi Keuangan Perangkat Daerah Kecamatan Sumbang Persentase Kesesuaian Dokumen Perencanaan, Penganggaran dan Evaluasi Kinerja Perangkat Daerah Kecamatan Sumbang	100 % 100 % 100 % 100 %	1,770,472,725	

7	01	01	2.02	02	Penyediaan Administrasi Pelaksanaan Tugas ASN	Cakupan Pelayanan Administrasi Umum Perangkat Daerah Kecamatan Sumbang Persentase Barang Milik Perangkat Daerah yang memadai Kecamatan Sumbang Persentase Kelancaran Administrasi Keuangan Perangkat Daerah Kecamatan Sumbang Persentase Kesesuaian Dokumen Perencanaan, Penganggaran dan Evaluasi Kinerja Perangkat Daerah Kecamatan Sumbang	Jumlah Dokumen Hasil Penyediaan Administrasi Pelaksanaan Tugas ASN	Persentase keluaran administrasi keuangan perangkat daerah	Kab. Banyumas, Sumbang, Sumbang	100 % 100 % 100 % 100 %	4 Dokumen	100 %	14,300,000	PENDAPAT AN ASLI DAERAH (PAD)	Cakupan Pelayanan Administrasi Umum Perangkat Daerah Kecamatan Sumbang Persentase Barang Milik Perangkat Daerah yang memadai Kecamatan Sumbang Persentase Kelancaran Administrasi Keuangan Perangkat Daerah Kecamatan Sumbang Persentase Kesesuaian Dokumen Perencanaan, Penganggaran dan Evaluasi Kinerja Perangkat Daerah Kecamatan Sumbang	100 % 100 % 100 % 100 %	15,730,000
---	----	----	------	----	---	--	--	--	---------------------------------	----------------------------------	-----------	-------	------------	-------------------------------	--	----------------------------------	------------

Program dan Kegiatan Perangkat Daerah
Kabupaten Banyumas Tahun 2023

Unit Organisasi : 7.01.0.00.0.00.24.0000 Kecamatan Sumbang

Sub Unit Organisasi : 7.01.0.00.0.00.24.0000 Kecamatan Sumbang

Kode	Urusan/ Bidang Urusan/ Program/ Kegiatan/ Sub Kegiatan	Indikator Kinerja			Rencana Tahun 2023					Catatan Penting	Prakiraan Maju Rencana Tahun 2024			
		Capaian Program	Keluaran Sub Kegiatan	Hasil Kegiatan	Lokasi Output Kegiatan	Target Capaian Kinerja			Pagu Indikatif (Rp.)		Sumber Dana	Target Capaian Kinerja		Kebutuhan Dana/ Pagu Indikatif (Rp.)
						Program	Keluaran Sub Kegiatan	Hasil Kegiatan				Tolok Ukur	Target	
7.01.01.2.06	Administrasi Umum Perangkat Daerah								144,651,801				159,116,981	
7.01.01.2.06.01	Penyediaan Komponen Instalasi Listrik/Penerangan Bangunan Kantor	Cakupan Pelayanan Administrasi Umum Perangkat Daerah Kecamatan Sumbang Persentase Barang Milik Perangkat Daerah yang memadai Kecamatan Sumbang Persentase Kelancaran Administrasi Keuangan Perangkat Daerah Kecamatan Sumbang Persentase Kesesuaian Dokumen Perencanaan, Penganggaran dan Evaluasi Kinerja Perangkat Daerah Kecamatan Sumbang	Jumlah Paket Komponen Instalasi Listrik/Penerangan Bangunan Kantor yang Disediakan	Cakupan Pelayanan Administrasi Umum Perangkat Daerah	Kab. Banyumas, Sumbang, Sumbang	100 % 100 % 100 % 100 %	3 Paket	100 %	3,326,500	PENDAPATAN ASLI DAERAH (PAD)	Cakupan Pelayanan Administrasi Umum Perangkat Daerah Kecamatan Sumbang Persentase Barang Milik Perangkat Daerah yang memadai Kecamatan Sumbang Persentase Kelancaran Administrasi Keuangan Perangkat Daerah Kecamatan Sumbang Persentase Kesesuaian Dokumen Perencanaan, Penganggaran dan Evaluasi Kinerja Perangkat Daerah Kecamatan Sumbang	100 % 100 % 100 % 100 %	3,659,150	

Program dan Kegiatan Perangkat Daerah
Kabupaten Banyumas Tahun 2023

Unit Organisasi : 7.01.0.00.0.00.24.0000 Kecamatan Sumbang

Sub Unit Organisasi : 7.01.0.00.0.00.24.0000 Kecamatan Sumbang

Kode	Urusan/ Bidang Urusan/ Program/ Kegiatan/ Sub Kegiatan	Indikator Kinerja			Rencana Tahun 2023					Catatan Penting	Prakiraan Maju Rencana Tahun 2024			
		Capaian Program	Keluaran Sub Kegiatan	Hasil Kegiatan	Lokasi Output Kegiatan	Target Capaian Kinerja			Pagu Indikatif (Rp.)		Sumber Dana	Target Capaian Kinerja		Kebutuhan Dana/ Pagu Indikatif (Rp.)
						Program	Keluaran Sub Kegiatan	Hasil Kegiatan				Tolok Ukur	Target	
7 01 01 2.06 02	Penyediaan Peralatan dan Perlengkapan Kantor	<p>Cakupan Pelayanan Administrasi Umum Perangkat Daerah Kecamatan Sumbang</p> <p>Persentase Barang Milik Perangkat Daerah yang memadai Kecamatan Sumbang</p> <p>Persentase Kelancaran Administrasi Keuangan Perangkat Daerah Kecamatan Sumbang</p> <p>Persentase Kesesuaian Dokumen Perencanaan, Penganggaran dan Evaluasi Kinerja Perangkat Daerah Kecamatan Sumbang</p>	<p>Jumlah Paket Peralatan dan Perlengkapan Kantor yang Disediakan</p>	<p>Cakupan Pelayanan Administrasi Umum Perangkat Daerah</p>	<p>Kab. Banyumas, Sumbang, Sumbang</p>	<p>100 %</p> <p>100 %</p> <p>100 %</p> <p>100 %</p>	<p>3 Paket</p>	<p>100 %</p>	<p>29,895,511</p>	<p>PENDAPATAN ASLI DAERAH (PAD)</p>	<p>Cakupan Pelayanan Administrasi Umum Perangkat Daerah Kecamatan Sumbang</p> <p>Persentase Barang Milik Perangkat Daerah yang memadai Kecamatan Sumbang</p> <p>Persentase Kelancaran Administrasi Keuangan Perangkat Daerah Kecamatan Sumbang</p> <p>Persentase Kesesuaian Dokumen Perencanaan, Penganggaran dan Evaluasi Kinerja Perangkat Daerah Kecamatan Sumbang</p>	<p>100 %</p> <p>100 %</p> <p>100 %</p> <p>100 %</p>	<p>32,885,062</p>	

7	01	01	2.06	03	Penyediaan Peralatan Rumah Tangga	<p>Cakupan Pelayanan Administrasi Umum Perangkat Daerah Kecamatan Sumbang</p> <p>Persentase Barang Milik Perangkat Daerah yang memadai Kecamatan Sumbang</p> <p>Persentase Kelancaran Administrasi Keuangan Perangkat Daerah Kecamatan Sumbang</p> <p>Persentase Kesesuaian Dokumen Perencanaan, Penganggaran dan Evaluasi Kinerja Perangkat Daerah Kecamatan Sumbang</p>	Jumlah Paket Peralatan Rumah Tangga yang Disediakan	Cakupan Pelayanan Administrasi Umum Perangkat Daerah	Kab. Banyumas, Sumbang, Sumbang	100 % 100 % 100 % 100 %	2 Paket	100 %	4,651,390	PENDAPAT AN ASLI DAERAH (PAD)	<p>Cakupan Pelayanan Administrasi Umum Perangkat Daerah Kecamatan Sumbang</p> <p>Persentase Barang Milik Perangkat Daerah yang memadai Kecamatan Sumbang</p> <p>Persentase Kelancaran Administrasi Keuangan Perangkat Daerah Kecamatan Sumbang</p> <p>Persentase Kesesuaian Dokumen Perencanaan, Penganggaran dan Evaluasi Kinerja Perangkat Daerah Kecamatan Sumbang</p>	100 % 100 % 100 % 100 %	5,116,529
---	----	----	------	----	-----------------------------------	---	---	--	---------------------------------	----------------------------------	---------	-------	-----------	-------------------------------	---	----------------------------------	-----------

Program dan Kegiatan Perangkat Daerah
Kabupaten Banyumas Tahun 2023

Unit Organisasi : 7.01.0.00.0.00.24.0000 Kecamatan Sumbang

Sub Unit Organisasi : 7.01.0.00.0.00.24.0000 Kecamatan Sumbang

Kode	Urusan/ Bidang Urusan/ Program/ Kegiatan/ Sub Kegiatan	Indikator Kinerja			Rencana Tahun 2023						Catatan Penting	Prakiraan Maju Rencana Tahun 2024		
		Capaian Program	Keluaran Sub Kegiatan	Hasil Kegiatan	Lokasi Output Kegiatan	Target Capaian Kinerja			Pagu Indikatif (Rp.)	Sumber Dana		Target Capaian Kinerja		Kebutuhan Dana/ Pagu Indikatif (Rp.)
						Program	Keluaran Sub Kegiatan	Hasil Kegiatan				Tolok Ukur	Target	
7 01 01 2.06 04	Penyediaan Bahan Logistik Kantor	Cakupan Pelayanan Administrasi Umum Perangkat Daerah Kecamatan Sumbang Persentase Barang Milik Perangkat Daerah yang memadai Kecamatan Sumbang Persentase Kelancaran Administrasi Keuangan Perangkat Daerah Kecamatan Sumbang Persentase Kesesuaian Dokumen Perencanaan, Penganggaran dan Evaluasi Kinerja Perangkat Daerah Kecamatan Sumbang	Jumlah Paket Bahan Logistik Kantor yang Disediakan	Cakupan Pelayanan Administrasi Umum Perangkat Daerah	Kab. Banyumas, Sumbang, Sumbang	100 % 100 % 100 % 100 %	3 Paket	100 %	62,145,500	PENDAPAT AN ASLI DAERAH (PAD)		Cakupan Pelayanan Administrasi Umum Perangkat Daerah Kecamatan Sumbang Persentase Barang Milik Perangkat Daerah yang memadai Kecamatan Sumbang Persentase Kelancaran Administrasi Keuangan Perangkat Daerah Kecamatan Sumbang Persentase Kesesuaian Dokumen Perencanaan, Penganggaran dan Evaluasi Kinerja Perangkat Daerah Kecamatan Sumbang	100 % 100 % 100 % 100 %	68,360,050

7	01	01	2.06	05	Penyediaan Barang Cetak dan Penggandaan	<p>Cakupan Pelayanan Administrasi Umum Perangkat Daerah Kecamatan Sumbang</p> <p>Persentase Barang Milik Perangkat Daerah yang memadai Kecamatan Sumbang</p> <p>Persentase Kelancaran Administrasi Keuangan Perangkat Daerah Kecamatan Sumbang</p> <p>Persentase Kesesuaian Dokumen Perencanaan, Penganggaran dan Evaluasi Kinerja Perangkat Daerah Kecamatan Sumbang</p>	Jumlah Paket Barang Cetakan dan Penggandaan yang Disediakan	Cakupan Pelayanan Administrasi Umum Perangkat Daerah	Kab. Banyumas, Sumbang, Sumbang	100 % 100 % 100 % 100 %	3 Paket	100 %	11,132,900	PENDAPAT AN ASLI DAERAH (PAD)	<p>Cakupan Pelayanan Administrasi Umum Perangkat Daerah Kecamatan Sumbang</p> <p>Persentase Barang Milik Perangkat Daerah yang memadai Kecamatan Sumbang</p> <p>Persentase Kelancaran Administrasi Keuangan Perangkat Daerah Kecamatan Sumbang</p> <p>Persentase Kesesuaian Dokumen Perencanaan, Penganggaran dan Evaluasi Kinerja Perangkat Daerah Kecamatan Sumbang</p>	100 % 100 % 100 % 100 %	12,246,190
---	----	----	------	----	---	---	---	--	---------------------------------	----------------------------------	---------	-------	------------	-------------------------------	---	----------------------------------	------------

Program dan Kegiatan Perangkat Daerah
Kabupaten Banyumas Tahun 2023

Unit Organisasi : 7.01.0.00.0.00.24.0000 Kecamatan Sumbang

Sub Unit Organisasi : 7.01.0.00.0.00.24.0000 Kecamatan Sumbang

Kode	Urusan/ Bidang Urusan/ Program/ Kegiatan/ Sub Kegiatan	Indikator Kinerja			Rencana Tahun 2023					Catatan Penting	Prakiraan Maju Rencana Tahun 2024			
		Capaian Program	Keluaran Sub Kegiatan	Hasil Kegiatan	Lokasi Output Kegiatan	Target Capaian Kinerja			Pagu Indikatif (Rp.)		Sumber Dana	Target Capaian Kinerja		Kebutuhan Dana/ Pagu Indikatif (Rp.)
						Program	Keluaran Sub Kegiatan	Hasil Kegiatan				Tolok Ukur	Target	
7 01 01 2.06 09	Penyelenggaraan Rapat Koordinasi dan Konsultasi SKPD	Cakupan Pelayanan Administrasi Umum Perangkat Daerah Kecamatan Sumbang Persentase Barang Milik Perangkat Daerah yang memadai Kecamatan Sumbang Persentase Kelancaran Administrasi Keuangan Perangkat Daerah Kecamatan Sumbang Persentase Kesesuaian Dokumen Perencanaan, Penganggaran dan Evaluasi Kinerja Perangkat Daerah Kecamatan Sumbang	Jumlah Laporan Penyelenggaraan Rapat Koordinasi dan Konsultasi SKPD	Cakupan Pelayanan Administrasi Umum Perangkat Daerah	Kab. Banyumas, Sumbang, Sumbang	100 % 100 % 100 % 100 %	12 Laporan	100 %	33,500,000	PENDAPATAN ASLI DAERAH (PAD)	Cakupan Pelayanan Administrasi Umum Perangkat Daerah Kecamatan Sumbang Persentase Barang Milik Perangkat Daerah yang memadai Kecamatan Sumbang Persentase Kelancaran Administrasi Keuangan Perangkat Daerah Kecamatan Sumbang Persentase Kesesuaian Dokumen Perencanaan, Penganggaran dan Evaluasi Kinerja Perangkat Daerah Kecamatan Sumbang	100 % 100 % 100 % 100 %	36,850,000	
7 01 01 2.07	Pengadaan Barang Milik Daerah Penunjang Urusan Pemerintah Daerah								39,052,000				42,957,200	

7	01	01	2.07	11	Pengadaan Sarana dan Prasarana Pendukung Gedung Kantor atau Bangunan Lainnya	Cakupan Pelayanan Administrasi Umum Perangkat Daerah Kecamatan Sumbang Persentase Barang Milik Perangkat Daerah yang memadai Kecamatan Sumbang Persentase Kelancaran Administrasi Keuangan Perangkat Daerah Kecamatan Sumbang Persentase Kesesuaian Dokumen Perencanaan, Penganggaran dan Evaluasi Kinerja Perangkat Daerah Kecamatan Sumbang	Jumlah Unit Sarana dan Prasarana Pendukung Gedung Kantor atau Bangunan Lainnya yang Disediakan	Persentase barang milik daerah yang memadai	Kab. Banyumas, Sumbang, Sumbang	100 % 100 % 100 % 100 %	2 Unit	100 %	12,000,000	PENDAPAT AN ASLI DAERAH (PAD)	Cakupan Pelayanan Administrasi Umum Perangkat Daerah Kecamatan Sumbang Persentase Barang Milik Perangkat Daerah yang memadai Kecamatan Sumbang Persentase Kelancaran Administrasi Keuangan Perangkat Daerah Kecamatan Sumbang Persentase Kesesuaian Dokumen Perencanaan dan Evaluasi Kinerja Perangkat Daerah Kecamatan Sumbang	100 % 100 % 100 % 100 %	13,200,000
---	----	----	------	----	---	--	---	--	--	--	---------------	--------------	-------------------	--------------------------------------	--	--	-------------------

Program dan Kegiatan Perangkat Daerah
Kabupaten Banyumas Tahun 2023

Unit Organisasi : 7.01.0.00.0.00.24.0000 Kecamatan Sumbang

Sub Unit Organisasi : 7.01.0.00.0.00.24.0000 Kecamatan Sumbang

Kode	Urusan/ Bidang Urusan/ Program/ Kegiatan/ Sub Kegiatan	Indikator Kinerja			Rencana Tahun 2023					Catatan Penting	Prakiraan Maju Rencana Tahun 2024			
		Capaian Program	Keluaran Sub Kegiatan	Hasil Kegiatan	Lokasi Output Kegiatan	Target Capaian Kinerja			Pagu Indikatif (Rp.)		Sumber Dana	Target Capaian Kinerja		Kebutuhan Dana/ Pagu Indikatif (Rp.)
						Program	Keluaran Sub Kegiatan	Hasil Kegiatan				Tolok Ukur	Target	
7 01 01 2.08	Penyediaan Jasa Penunjang Urusan Pemerintahan Daerah								415,573,040				457,130,344	
7 01 01 2.08 02	Penyediaan Jasa Komunikasi, Sumber Daya Air dan Listrik	Cakupan Pelayanan Administrasi Umum Perangkat Daerah Kecamatan Sumbang Persentase Barang Milik Perangkat Daerah yang memadai Kecamatan Sumbang Persentase Kelancaran Administrasi Keuangan Perangkat Daerah Kecamatan Sumbang Persentase Kesesuaian Dokumen Perencanaan, Penganggaran dan Evaluasi Kinerja Perangkat Daerah Kecamatan Sumbang	Jumlah Laporan Penyediaan Jasa Komunikasi, Sumber Daya Air dan Listrik yang Disediakan	Persentase jasa pelayanan umum Kantor yang tersedia	Kab. Banyumas, Sumbang, Sumbang	100 % 100 % 100 % 100 %	12 Laporan	100 %	79,004,000	PENDAPAT AN ASLI DAERAH (PAD)	Cakupan Pelayanan Administrasi Umum Perangkat Daerah Kecamatan Sumbang Persentase Barang Milik Perangkat Daerah yang memadai Kecamatan Sumbang Persentase Kelancaran Administrasi Keuangan Perangkat Daerah Kecamatan Sumbang Persentase Kesesuaian Dokumen Perencanaan, Penganggaran dan Evaluasi Kinerja Perangkat Daerah Kecamatan Sumbang	100 % 100 % 100 % 100 %	86,904,400	

Program dan Kegiatan Perangkat Daerah
Kabupaten Banyumas Tahun 2023

Unit Organisasi : 7.01.0.00.0.00.24.0000 Kecamatan Sumbang

Sub Unit Organisasi : 7.01.0.00.0.00.24.0000 Kecamatan Sumbang

Kode	Urusan/ Bidang Urusan/ Program/ Kegiatan/ Sub Kegiatan	Indikator Kinerja			Rencana Tahun 2023					Catatan Penting	Prakiraan Maju Rencana Tahun 2024			
		Capaian Program	Keluaran Sub Kegiatan	Hasil Kegiatan	Lokasi Output Kegiatan	Target Capaian Kinerja			Pagu Indikatif (Rp.)		Sumber Dana	Target Capaian Kinerja		Kebutuhan Dana/ Pagu Indikatif (Rp.)
						Program	Keluaran Sub Kegiatan	Hasil Kegiatan				Tolok Ukur	Target	
7 01 01 2.08 03	Penyediaan Jasa Peralatan dan Perlengkapan Kantor	Cakupan Pelayanan Administrasi Umum Perangkat Daerah Kecamatan Sumbang Persentase Barang Milik Perangkat Daerah yang memadai Kecamatan Sumbang Persentase Kelancaran Administrasi Keuangan Perangkat Daerah Kecamatan Sumbang Persentase Kesesuaian Dokumen Perencanaan, Penganggaran dan Evaluasi Kinerja Perangkat Daerah Kecamatan Sumbang	Jumlah Laporan Penyediaan Jasa Peralatan dan Perlengkapan Kantor yang Disediakan	Persentase jasa pelayanan umum Kantor yang tersedia	Kab. Banyumas, Sumbang, Sumbang	100 % 100 % 100 % 100 %	2 Laporan	100 %	7,200,000	PENDAPATAN ASLI DAERAH (PAD)		Cakupan Pelayanan Administrasi Umum Perangkat Daerah Kecamatan Sumbang Persentase Barang Milik Perangkat Daerah yang memadai Kecamatan Sumbang Persentase Kelancaran Administrasi Keuangan Perangkat Daerah Kecamatan Sumbang Persentase Kesesuaian Dokumen Perencanaan, Penganggaran dan Evaluasi Kinerja Perangkat Daerah Kecamatan Sumbang	100 % 100 % 100 % 100 %	7,920,000

7	01	01	2.08	04	Penyediaan Jasa Pelayanan Umum Kantor	<p>Cakupan Pelayanan Administrasi Umum Perangkat Daerah Kecamatan Sumbang</p> <p>Persentase Barang Milik Perangkat Daerah yang memadai Kecamatan Sumbang</p> <p>Persentase Kelancaran Administrasi Keuangan Perangkat Daerah Kecamatan Sumbang</p> <p>Persentase Kesesuaian Dokumen Perencanaan, Penganggaran dan Evaluasi Kinerja Perangkat Daerah Kecamatan Sumbang</p>	Jumlah Laporan Penyediaan Jasa Pelayanan Umum Kantor yang Disediakan	Persentase jasa pelayanan umum Kantor yang tersedia	Kab. Banyumas, Sumbang, Sumbang	100 % 100 % 100 % 100 %	12 Laporan	100 %	329,369,040	PENDAPAT AN ASLI DAERAH (PAD)	<p>Cakupan Pelayanan Administrasi Umum Perangkat Daerah Kecamatan Sumbang</p> <p>Persentase Barang Milik Perangkat Daerah yang memadai Kecamatan Sumbang</p> <p>Persentase Kelancaran Administrasi Keuangan Perangkat Daerah Kecamatan Sumbang</p> <p>Persentase Kesesuaian Dokumen Perencanaan, Penganggaran dan Evaluasi Kinerja Perangkat Daerah Kecamatan Sumbang</p>	100 % 100 % 100 % 100 %	362,305,944
---	----	----	------	----	---------------------------------------	---	--	---	---------------------------------	----------------------------------	------------	-------	-------------	-------------------------------	---	----------------------------------	-------------

Program dan Kegiatan Perangkat Daerah
Kabupaten Banyumas Tahun 2023

Unit Organisasi : 7.01.0.00.0.00.24.0000 Kecamatan Sumbang

Sub Unit Organisasi : 7.01.0.00.0.00.24.0000 Kecamatan Sumbang

Kode	Urusan/ Bidang Urusan/ Program/ Kegiatan/ Sub Kegiatan	Indikator Kinerja			Rencana Tahun 2023					Catatan Penting	Prakiraan Maju Rencana Tahun 2024			
		Capaian Program	Keluaran Sub Kegiatan	Hasil Kegiatan	Lokasi Output Kegiatan	Target Capaian Kinerja			Pagu Indikatif (Rp.)		Sumber Dana	Target Capaian Kinerja		Kebutuhan Dana/ Pagu Indikatif (Rp.)
						Program	Keluaran Sub Kegiatan	Hasil Kegiatan				Tolok Ukur	Target	
7 01 01 2.09	Pemeliharaan Barang Milik Daerah Penunjang Urusan Pemerintahan Daerah								109,987,500				120,986,250	
7 01 01 2.09 02	Penyediaan Jasa Pemeliharaan, Biaya Pemeliharaan, Pajak dan Perizinan Kendaraan Dinas Operasional atau Lapangan	Cakupan Pelayanan Administrasi Umum Perangkat Daerah Kecamatan Sumbang Persentase Barang Milik Perangkat Daerah yang memadai Kecamatan Sumbang Persentase Kelancaran Administrasi Keuangan Perangkat Daerah Kecamatan Sumbang Persentase Kesesuaian Dokumen Perencanaan, Penganggaran dan Evaluasi Kinerja Perangkat Daerah Kecamatan Sumbang	Jumlah Kendaraan Dinas Operasional atau Lapangan yang Dipelihara dan Dibayarkan Pajak dan Perizinannya	Persentase Sarana dan Prasarana Gedung Kantor / Barang Milik Daerah	Kab. Banyumas, Sumbang, Sumbang	100 % 100 % 100 % 100 %	8 Unit	100 %	56,312,500	PENDAPAT AN ASLI DAERAH (PAD)	Cakupan Pelayanan Administrasi Umum Perangkat Daerah Kecamatan Sumbang Persentase Barang Milik Perangkat Daerah yang memadai Kecamatan Sumbang Persentase Kelancaran Administrasi Keuangan Perangkat Daerah Kecamatan Sumbang Persentase Kesesuaian Dokumen Perencanaan, Penganggaran dan Evaluasi Kinerja Perangkat Daerah Kecamatan Sumbang	100 % 100 % 100 % 100 %	61,943,750	

Program dan Kegiatan Perangkat Daerah
Kabupaten Banyumas Tahun 2023

Unit Organisasi : 7.01.0.00.0.00.24.0000 Kecamatan Sumbang

Sub Unit Organisasi : 7.01.0.00.0.00.24.0000 Kecamatan Sumbang

Kode	Urusan/ Bidang Urusan/ Program/ Kegiatan/ Sub Kegiatan	Indikator Kinerja			Rencana Tahun 2023					Catatan Penting	Prakiraan Maju Rencana Tahun 2024			
		Capaian Program	Keluaran Sub Kegiatan	Hasil Kegiatan	Lokasi Output Kegiatan	Target Capaian Kinerja			Pagu Indikatif (Rp.)		Sumber Dana	Target Capaian Kinerja		Kebutuhan Dana/ Pagu Indikatif (Rp.)
						Program	Keluaran Sub Kegiatan	Hasil Kegiatan				Tolok Ukur	Target	
7 01 01 2.09 06	Pemeliharaan Peralatan dan Mesin Lainnya	<p>Cakupan Pelayanan Administrasi Umum Perangkat Daerah Kecamatan Sumbang</p> <p>Persentase Barang Milik Perangkat Daerah yang memadai Kecamatan Sumbang</p> <p>Persentase Kelancaran Administrasi Keuangan Perangkat Daerah Kecamatan Sumbang</p> <p>Persentase Kesesuaian Dokumen Perencanaan, Penganggaran dan Evaluasi Kinerja Perangkat Daerah Kecamatan Sumbang</p>	Jumlah Peralatan dan Mesin Lainnya yang Dipelihara	Persentase Sarana dan Prasarana Gedung Kantor / Barang Milik Daerah	Kab. Banyumas, Sumbang, Sumbang	100 %	100 %	4 Unit	100 %	19,650,000	PENDAPAT AN ASLI DAERAH (PAD)	<p>Cakupan Pelayanan Administrasi Umum Perangkat Daerah Kecamatan Sumbang</p> <p>Persentase Barang Milik Perangkat Daerah yang memadai Kecamatan Sumbang</p> <p>Persentase Kelancaran Administrasi Keuangan Perangkat Daerah Kecamatan Sumbang</p> <p>Persentase Kesesuaian Dokumen Perencanaan, Penganggaran dan Evaluasi Kinerja Perangkat Daerah Kecamatan Sumbang</p>	<p>100 %</p> <p>100 %</p> <p>100 %</p> <p>100 %</p>	21,615,000

7	01	01	2.09	09	Pemeliharaan/Rehabilitasi Gedung Kantor dan Bangunan Lainnya	<p>Cakupan Pelayanan Administrasi Umum Perangkat Daerah Kecamatan Sumbang</p> <p>Persentase Barang Milik Perangkat Daerah yang memadai Kecamatan Sumbang</p> <p>Persentase Kelancaran Administrasi Keuangan Perangkat Daerah Kecamatan Sumbang</p> <p>Persentase Kesesuaian Dokumen Perencanaan, Penganggaran dan Evaluasi Kinerja Perangkat Daerah Kecamatan Sumbang</p>	Jumlah Gedung Kantor dan Bangunan Lainnya yang Dipelihara/Direhabilitasi	Persentase Sarana dan Prasarana Gedung Kantor / Barang Milik Daerah	Kab. Banyumas, Sumbang, Sumbang	100 % 100 % 100 % 100 %	1 Unit	100 %	11,025,000	PENDAPAT AN ASLI DAERAH (PAD)	<p>Cakupan Pelayanan Administrasi Umum Perangkat Daerah Kecamatan Sumbang</p> <p>Persentase Barang Milik Perangkat Daerah yang memadai Kecamatan Sumbang</p> <p>Persentase Kelancaran Administrasi Keuangan Perangkat Daerah Kecamatan Sumbang</p> <p>Persentase Kesesuaian Dokumen Perencanaan, Penganggaran dan Evaluasi Kinerja Perangkat Daerah Kecamatan Sumbang</p>	100 % 100 % 100 % 100 %	12,127,500
---	----	----	------	----	--	---	--	---	---------------------------------	----------------------------------	--------	-------	------------	-------------------------------	---	----------------------------------	------------

Program dan Kegiatan Perangkat Daerah
Kabupaten Banyumas Tahun 2023

Unit Organisasi : 7.01.0.00.0.00.24.0000 Kecamatan Sumbang

Sub Unit Organisasi : 7.01.0.00.0.00.24.0000 Kecamatan Sumbang

Kode	Urusan/ Bidang Urusan/ Program/ Kegiatan/ Sub Kegiatan	Indikator Kinerja			Rencana Tahun 2023					Catatan Penting	Prakiraan Maju Rencana Tahun 2024			
		Capaian Program	Keluaran Sub Kegiatan	Hasil Kegiatan	Lokasi Output Kegiatan	Target Capaian Kinerja			Pagu Indikatif (Rp.)		Sumber Dana	Target Capaian Kinerja		Kebutuhan Dana/ Pagu Indikatif (Rp.)
						Program	Keluaran Sub Kegiatan	Hasil Kegiatan				Tolok Ukur	Target	
7 01 01 2.09 11	Pemeliharaan/Rehabilitasi Sarana dan Prasarana Pendukung Gedung Kantor atau Bangunan Lainnya	Cakupan Pelayanan Administrasi Umum Perangkat Daerah Kecamatan Sumbang Persentase Barang Milik Perangkat Daerah yang memadai Kecamatan Sumbang Persentase Kelancaran Administrasi Keuangan Perangkat Daerah Kecamatan Sumbang Persentase Kesesuaian Dokumen Perencanaan, Penganggaran dan Evaluasi Kinerja Perangkat Daerah Kecamatan Sumbang	Jumlah Sarana dan Prasarana Pendukung Gedung Kantor atau Bangunan Lainnya yang Dipelihara/Direhabilitasi	Persentase Sarana dan Prasarana Gedung Kantor / Barang Milik Daerah	Kab. Banyumas, Sumbang, Sumbang	100 % 100 % 100 % 100 %	6 Unit	100 %	23,000,000	PENDAPAT AN ASLI DAERAH (PAD)		Cakupan Pelayanan Administrasi Umum Perangkat Daerah Kecamatan Sumbang Persentase Barang Milik Perangkat Daerah yang memadai Kecamatan Sumbang Persentase Kelancaran Administrasi Keuangan Perangkat Daerah Kecamatan Sumbang Persentase Kesesuaian Dokumen Perencanaan, Penganggaran dan Evaluasi Kinerja Perangkat Daerah Kecamatan Sumbang	100 % 100 % 100 % 100 %	25,300,000
7 01 02	PROGRAM PENYELENGGARAAN PEMERINTAHAN DAN PELAYANAN PUBLIK								14,000,000				15,400,000	
7 01 02 2.04	Pelaksanaan Urusan Pemerintahan yang Dilimpahkan kepada Camat								14,000,000				15,400,000	
7 01 02 2.04 02	Pelaksanaan Urusan Pemerintahan yang terkait dengan Nonperizinan	Persentase pemohon Pelayanan di Kecamatan yang terlayani dengan baik Kecamatan Sumbang	Jumlah Laporan Pelaksanaan Nonperizinan pada Urusan Pemerintahan	Persentase Pemohon Pelayanan yang ada di Kecamatan yang terlayani dengan baik	Kab. Banyumas, Sumbang, Sumbang	100 %	36 Laporan	100 %	12,000,000	PENDAPAT AN ASLI DAERAH (PAD)		Persentase pemohon Pelayanan di Kecamatan yang terlayani dengan baik Kecamatan Sumbang	100 %	13,200,000

7	01	02	2.04	03	Pelaksanaan Urusan Pemerintahan yang Terkait dengan Kewenangan Lain yang Dilimpahkan	Persentase pemohon Pelayanan di Kecamatan yang terlayani dengan baik Kecamatan Sumbang	Jumlah Laporan Pelaksanaan Kewenangan Lain yang Dilimpahkan	Persentase Pemohon Pelayanan yang ada di Kecamatan yang terlayani dengan baik	Kab. Banyumas, Sumbang, Sumbang	100 %	9 Laporan	100 %	2,000,000	PENDAPAT AN ASLI DAERAH (PAD)	Persentase pemohon Pelayanan di Kecamatan yang terlayani dengan baik Kecamatan Sumbang	100 %	2,200,000
7	01	03			PROGRAM PEMBERDAYAAN MASYARAKAT DESA DAN KELURAHAN							32,000,000				35,200,000	
7	01	03	2.01		Koordinasi Kegiatan Pemberdayaan Desa							32,000,000				35,200,000	
7	01	03	2.01	01	Peningkatan Partisipasi Masyarakat dalam Forum Musyawarah Perencanaan Pembangunan di Desa	Persentase Desa yang aktif dalam kegiatan pemberdayaan masyarakat Kecamatan Sumbang	Jumlah Lembaga Kemasyarakatan yang Berpartisipasi dalam Forum Musyawarah Perencanaan Pembangunan di Desa	Persentase desa yang aktif dalam kegiatan pemberdayaan masyarakat	Kab. Banyumas, Sumbang, Sumbang	100 %	7 Lembaga	100 %	12,000,000	PENDAPAT AN ASLI DAERAH (PAD)	Persentase Desa yang aktif dalam kegiatan pemberdayaan masyarakat Kecamatan Sumbang	100 %	13,200,000

Program dan Kegiatan Perangkat Daerah
Kabupaten Banyumas Tahun 2023

Unit Organisasi : 7.01.0.00.0.00.24.0000 Kecamatan Sumbang

Sub Unit Organisasi : 7.01.0.00.0.00.24.0000 Kecamatan Sumbang

Kode	Urusan/ Bidang Urusan/ Program/ Kegiatan/ Sub Kegiatan	Indikator Kinerja			Rencana Tahun 2023						Catatan Penting	Prakiraan Maju Rencana Tahun 2024		
		Capaian Program	Keluaran Sub Kegiatan	Hasil Kegiatan	Lokasi Output Kegiatan	Target Capaian Kinerja			Pagu Indikatif (Rp.)	Sumber Dana		Target Capaian Kinerja		Kebutuhan Dana/ Pagu Indikatif (Rp.)
						Program	Keluaran Sub Kegiatan	Hasil Kegiatan				Tolok Ukur	Target	
7 01 03 2.01 02	Sinkronisasi Program Kerja dan Kegiatan Pemberdayaan Masyarakat yang Dilakukan oleh Pemerintah dan Swasta di Wilayah Kerja Kecamatan	Persentase Desa yang aktif dalam kegiatan pemberdayaan Kecamatan Sumbang	Jumlah Dokumen Sinkronisasi Program Kerja dan Kegiatan Pemberdayaan Masyarakat yang Dilakukan oleh Pemerintah dan Swasta di Wilayah Kerja Kecamatan	Persentase desa yang aktif dalam kegiatan pemberdayaan masyarakat	Kab. Banyumas, Sumbang, Sumbang	100 %	2 Dokumen	100 %	9,000,000	PENDAPAT AN ASLI DAERAH (PAD)		Persentase Desa yang aktif dalam kegiatan pemberdayaan masyarakat Kecamatan Sumbang	100 %	9,900,000
7 01 03 2.01 03	Peningkatan Efektifitas Kegiatan Pemberdayaan Masyarakat di Wilayah Kecamatan	Persentase Desa yang aktif dalam kegiatan pemberdayaan masyarakat Kecamatan Sumbang	Jumlah Laporan Peningkatan Efektivitas Kegiatan Pemberdayaan Masyarakat di Wilayah Kecamatan	Persentase desa yang aktif dalam kegiatan pemberdayaan masyarakat	Kab. Banyumas, Sumbang, Sumbang	100 %	4 Laporan	100 %	11,000,000	PENDAPAT AN ASLI DAERAH (PAD)		Persentase Desa yang aktif dalam kegiatan pemberdayaan masyarakat Kecamatan Sumbang	100 %	12,100,000
7 01 04	PROGRAM KOORDINASI KETENTRAMAN DAN KETERTIBAN UMUM								30,500,000					32,920,000
7 01 04 2.01	Koordinasi Upaya Penyelenggaraan Ketenteraman dan Ketertiban Umum								27,000,000					29,385,000
7 01 04 2.01 01	Sinergitas dengan Kepolisian Negara Republik Indonesia, Tentara Nasional Indonesia dan Instansi Vertikal di Wilayah Kecamatan	Persentase pelaksanaan koordinasi ketenteraman dan ketertiban umum Kecamatan Sumbang	Jumlah Laporan Hasil Sinergitas dengan Kepolisian Negara Republik Indonesia, Tentara Nasional Indonesia dan Instansi Vertikal di Wilayah Kecamatan	Persentase kegiatan upaya penyelenggaraan ketenteraman dan ketertiban umum	Kab. Banyumas, Sumbang, Sumbang	100 %	4 Laporan	100 %	23,500,000	PENDAPAT AN ASLI DAERAH (PAD)		Persentase pelaksanaan koordinasi ketenteraman dan ketertiban umum Kecamatan Sumbang	100 %	25,850,000
7 01 04 2.01 02	Harmonisasi Hubungan dengan Tokoh Agama dan Tokoh Masyarakat	Persentase pelaksanaan koordinasi ketenteraman dan ketertiban umum Kecamatan Sumbang	Jumlah Laporan Pelaksanaan Harmonisasi Hubungan dengan Tokoh Agama dan Tokoh Masyarakat	Persentase kegiatan upaya penyelenggaraan ketenteraman dan ketertiban umum	Kab. Banyumas, Sumbang, Sumbang	100 %	4 Laporan	100 %	3,500,000	PENDAPAT AN ASLI DAERAH (PAD)		Persentase pelaksanaan koordinasi ketenteraman dan ketertiban umum Kecamatan Sumbang	100 %	3,535,000
7 01 04 2.02	Koordinasi Penerapan dan Penegakan Peraturan Daerah dan Peraturan Kepala Daerah								3,500,000					3,535,000
7 01 04 2.02 01	Koordinasi/Sinergi dengan Perangkat Daerah yang Tugas dan Fungsinya di Bidang Penegakan Peraturan Perundang-Undangan dan/atau Kepolisian Negara Republik Indonesia	Persentase pelaksanaan koordinasi ketenteraman dan ketertiban umum Kecamatan Sumbang	Jumlah Laporan Koordinasi/Sinergi dengan Perangkat Daerah yang Tugas dan Fungsinya di Bidang Penegakan Peraturan Perundang-Undangan dan/atau Kepolisian Negara Republik Indonesia	Persentase kegiatan koordinasi ketenteraman dan ketertiban umum	Kab. Banyumas, Sumbang, Sumbang	100 %	4 Laporan	100 %	3,500,000	PENDAPAT AN ASLI DAERAH (PAD)		Persentase pelaksanaan koordinasi ketenteraman dan ketertiban umum Kecamatan Sumbang	100 %	3,535,000
7 01 06	PROGRAM PEMBINAAN DAN PENGAWASAN PEMERINTAHAN DESA								30,000,000					33,000,000
7 01 06 2.01	Fasilitasi, Rekomendasi dan Koordinasi Pembinaan dan Pengawasan Pemerintahan Desa								30,000,000					33,000,000

7	01	06	2.01	03	Fasilitasi Pengelolaan Keuangan Desa dan Pendayagunaan Aset Desa	Persentase desa yang mendapatkan pembinaan dan pengawasan pengelolaan APBDES Kecamatan Sumbang	Jumlah Dokumen yang Difasilitasi dalam rangka Pengelolaan Keuangan Desa dan Pendayagunaan Aset Desa	Frekuensi pembinaan dan pengawasan APBDes	Kab. Banyumas, Sumbang, Sumbang	100 %	7 Dokumen	19 Kali	10,000,000	PENDAPATAN ASLI DAERAH (PAD)	Persentase desa yang mendapatkan pembinaan dan pengawasan pengelolaan APBDES Kecamatan Sumbang	100 %	11,000,000
---	----	----	------	----	---	---	--	--	--	--------------	------------------	----------------	-------------------	-------------------------------------	---	--------------	-------------------

Program dan Kegiatan Perangkat Daerah
Kabupaten Banyumas Tahun 2023

Unit Organisasi : 7.01.0.00.0.00.24.0000 Kecamatan Sumbang

Sub Unit Organisasi : 7.01.0.00.0.00.24.0000 Kecamatan Sumbang

Kode	Urusan/ Bidang Urusan/ Program/ Kegiatan/ Sub Kegiatan	Indikator Kinerja			Rencana Tahun 2023					Catatan Penting	Prakiraan Maju Rencana Tahun 2024			
		Capaian Program	Keluaran Sub Kegiatan	Hasil Kegiatan	Lokasi Output Kegiatan	Target Capaian Kinerja			Pagu Indikatif (Rp.)		Sumber Dana	Target Capaian Kinerja		Kebutuhan Dana/ Pagu Indikatif (Rp.)
						Program	Keluaran Sub Kegiatan	Hasil Kegiatan				Tolok Ukur	Target	
7 01 06 2.01 06	Fasilitasi Pelaksanaan Pemilihan Kepala Desa	Persentase desa yang mendapatkan pembinaan dan pengawasan pengelolaan APBDES Kecamatan Sumbang	Jumlah Dokumen Fasilitasi dalam rangka Pelaksanaan Pemilihan Kepala Desa	Frekuensi pembinaan dan pengawasan APBDes	Kab. Banyumas, Sumbang, Sumbang	100 %	2 Dokumen	19 Kali	20,000,000	PENDAPATAN ASLI DAERAH (PAD)		Persentase desa yang mendapatkan pembinaan dan pengawasan pengelolaan APBDES Kecamatan Sumbang	100 %	22,000,000
TOTAL									2,443,785,000				2,687,533,500	