

CASCADING BPBD KABUPATEN BANYUMAS

Level 1
Eselon 2

TUJUAN

Tujuan SKPD	Indikator Kinerja Tujuan	Penjelasan
1. Mengurangi Risiko Bencana	1 Indeks Risiko Bencana	<ul style="list-style-type: none"> - Formulasi : $\text{Risiko} = \frac{\text{Ancaman X Kerentanan}}{\text{Kapasitas}}$ <ul style="list-style-type: none"> - Tipe perhitungan : Non Kumulatif - Sumber data : IRBI



SASARAN

Sasaran SKPD	Indikator Kinerja Sasaran	Penjelasan
1. Mengurangi Kerentanan Bencana	1 Prosentase penurunan kerentanan bencana	<ul style="list-style-type: none"> - Formulasi : Jumlah kejadian bencana tahun n dikurangi jumlah kejadian bencana n-1 dikali 100 <ul style="list-style-type: none"> - Tipe perhitungan : Non Kumulatif - Sumber data : IRBI

PROGRAM PENANGGULANGAN BENCANA

Sasaran SKPD	Indikator Kinerja Sasaran	Penjelasan
1. Meningkatnya penanggulangan bencana	1. Persentase mitigasi bencana yang dilaksanakan - Tipe perhitungan : Non Kumulatif - Sumber data : Bidang Pencegahan dan Kesiapsiagaan 2. Persentase jumlah korban bencana alam yang selamat - Tipe perhitungan : Non Kumulatif - Sumber data : Bidang Kedaruratan dan Logistik 3. Persentase masyarakat yang mendapatkan Rehabilitasi dan Rekonstruksi Pasca Bencana - Tipe perhitungan : Non Kumulatif - Sumber data : Bidang Rehabilitasi dan Rekonstruksi	- Formulasi : Persentase mitigasi yang dilaksanakan - Formulasi : Jumlah korban bencana alam selamat dibagi jumlah korban bencana alam dikali 100 - Formulasi : Jumlah masyarakat terdampak bencana yang membutuhkan fasilitas rehabilitasi dan rekonstruksi dikali 100

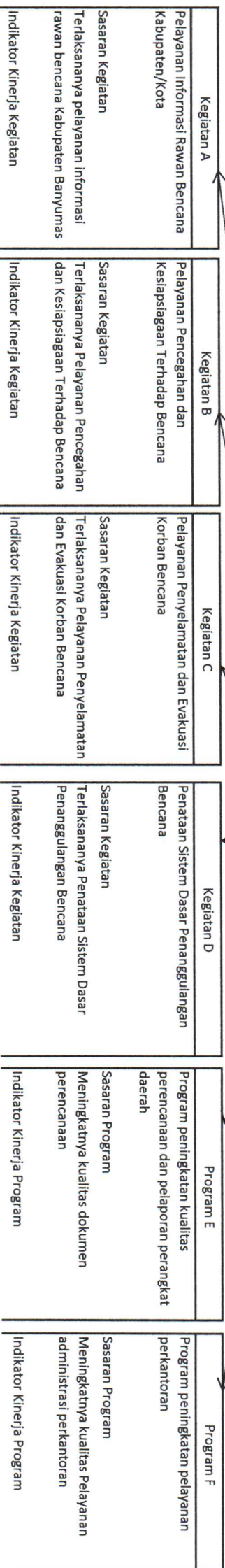

		1. Jumlah warga negara yang memperoleh layanan informasi rawan bencana	1. Jumlah warga negara yang memperoleh layanan pencegahan dan kesiapsiagaan terhadap bencana	1. Jumlah warga negara yang memperoleh layanan penyelamatan dan evakuasi korban bencana	1. Jumlah pelayanan sistem dasar penanggulangan bencana	1. Kesesuaian program antar dokumen perencanaan perangkat daerah 2. Kesesuaian program antara dokumen perencanaan dan dokumen penganggaran perangkat daerah	1. Persentase realisasi keuangan program 2. Persentase realisasi fisik program
		Penjelasan Formulasi: 1. Jumlah warga negara yang memperoleh layanan informasi rawan bencana	Penjelasan Formulasi: 1. Jumlah warga negara yang memperoleh layanan pencegahan dan kesiapsiagaan terhadap bencana	Penjelasan Formulasi: 1. Jumlah warga negara yang memperoleh layanan penyelamatan dan evakuasi korban bencana	Penjelasan Formulasi: 1. Jumlah pelayanan sistem dasar penanggulangan bencana	Penjelasan Formulasi: 1. Jumlah program dalam RKA: Jumlah program dalam DPA x 100% 2. Jumlah program dalam Renja: Jumlah program dalam RKA x 100%	Penjelasan Formulasi: 1. Jumlah realisasi keuangan : Jumlah anggaran x 100% 2. Jumlah target fisik program: realisasi fisik program x 100%
		- Tipe Perhitungan : Non Kumulatif - Sumber data : Bidang Pencegahan dan Kesiapsiagaan	- Tipe Perhitungan : Non Kumulatif - Sumber data : Bidang Pencegahan dan Kesiapsiagaan	- Tipe Perhitungan : Non Kumulatif - Sumber data : Bidang Kedaruratan dan Logistik	- Tipe Perhitungan : Non Kumulatif - Sumber data : Pusat Data dan Operasional Logistik	- Tipe Perhitungan : Kumulatif - Sumber data : DPA BPBD Kab. Banyumas	- Tipe Perhitungan : Kumulatif - Sumber data : DPA BPBD Kab. Banyumas
		↓	↓	↓	↓	↓	↓
Level 3	Subkegiatan A.1	Subkegiatan B.1	Subkegiatan C.1	Subkegiatan D.1	Kegiatan E.1	Kegiatan F.1	
Eselon 4	Penyusunan Kajian Risiko Bencana Kabupaten/Kota	Pelatihan Pencegahan dan Mitigasi Bencana Kabupaten/Kota	Respon Cepat Kejadian Luar Biasa Penyakit/Wabah Zoonosis Prioritas	Penguatan Kelembagaan Bencana Kabupaten/Kota	Penyusunan Perencanaan, Pelaporan dan Evaluasi Kinerja Perangkat Daerah	Penyediaan Jasa Perawatan dan Perlengkapan Kantor Perangkat Daerah	
	Sasaran Subkegiatan	Sasaran Subkegiatan	Sasaran Subkegiatan	Sasaran Subkegiatan	Sasaran Kegiatan	Sasaran Kegiatan	

<p>Terlaksananya Penyusunan Kajian Risiko Bencana Kabupaten/Kota</p>	<p>Terlaksananya pelatihan dan mitigasi bencana Kabupaten/Kota</p>	<p>Terlaksananya Respon Cepat Kejadian Luar Biasa Penyakit/Wabah Zoonosis Prioritas</p>	<p>Terlaksananya Penguatan Kelembagaan Bencana Kabupaten/Kota</p>	<p>Meningkatnya kemampuan dalam penyusunan dokumen perencanaan, laporan dan evaluasi kinerja perangkat daerah</p>	<p>Tersedianya jasa peralatan dan perlengkapan kantor yang memadai</p>
<p>Indikator Kinerja Subkegiatan 1. Jumlah kecamatan yang telah memiliki peta rawan bencana 2. Jumlah dokumen kajian risiko bencana yang disusun</p> <p>Penjelasan Formulasi: 1. Jumlah peta rawan bencana kecamatan yang disusun 2. Jumlah dokumen kajian risiko bencana yang disusun</p> <p>- Tipe Perhitungan : Kumulatif - Sumber data : Bidang Pencegahan dan Kesiapsiagaan</p>	<p>Indikator Kinerja Subkegiatan 1. Jumlah desa tangguh bencana yang terbentuk 2. Jumlah sosialisasi simulasi evakuasi penanganan bagi pelajar yang dilaksanakan</p> <p>Penjelasan Formulasi: 1. Jumlah desa tangguh bencana yang terbentuk 2. Jumlah sosialisasi simulasi evakuasi penanganan bagi pelajar yang dilaksanakan</p> <p>- Tipe Perhitungan : Kumulatif - Sumber data : Bidang Pencegahan dan Kesiapsiagaan</p>	<p>Indikator Kinerja Subkegiatan Jumlah penanganan kejadian luar biasa penyakit/wabah zoonosis prioritas yang tertangani</p> <p>Penjelasan Formulasi: Jumlah penanganan kejadian luar biasa penyakit/wabah zoonosis prioritas yang tertangani</p> <p>- Tipe Perhitungan : Non Kumulatif - Sumber data : Laporan Penanganan Kejadian Bencana Non Alam</p>	<p>Indikator Kinerja Subkegiatan Jumlah posko kebencanaan di wilayah rawan bencana</p> <p>Penjelasan Formulasi: Jumlah posko kebencanaan di wilayah rawan bencana</p> <p>- Tipe Perhitungan : Kumulatif - Sumber data : Posko Kebencanaan BPBD di Desa/Kelurahan</p>	<p>Indikator Kinerja Kegiatan 1. Dokumen Perencanaan, Laporan dan Evaluasi Kinerja Perangkat Daerah yang tersusun 2. Kegiatan monitoring dan evaluasi kinerja yang dilaksanakan 3. Kegiatan rapat kerja perencanaan, pengendalian dan evaluasi yang dilaksanakan</p> <p>Penjelasan Formulasi: 1. Dokumen Perencanaan, Laporan dan Evaluasi Kinerja Perangkat Daerah yang tersusun 2. Kegiatan monitoring dan evaluasi kinerja yang dilaksanakan 3. Kegiatan rapat kerja perencanaan, pengendalian dan evaluasi yang dilaksanakan</p> <p>- Tipe Perhitungan : Kumulatif - Sumber data : DPA BPBD Kab. Banyumas</p>	<p>Indikator Kinerja Kegiatan 1. Jasa langganan surat kabar, telepon, internet, listrik dan air yang dibayar 2. Biaya Sewa Peralatan dan perlengkapan kantor yang dibayar</p> <p>Penjelasan Formulasi: 1. Jasa langganan surat kabar, telepon, internet, listrik dan air yang dibayar 2. Biaya Sewa Peralatan dan perlengkapan kantor yang dibayar</p> <p>- Tipe Perhitungan : Kumulatif - Sumber data : DPA BPBD Kab. Banyumas</p>
<p>Subkegiatan A.2 Sosialisasi, Komunikasi, Informasi dan Edukasi (KIE) Rawan Bencana Kabupaten/Kota (Per Jenis Bencana) Sasaran Subkegiatan</p>	<p>Subkegiatan B.2 Pengelolaan Risiko Bencana Kabupaten Kota Sasaran Subkegiatan</p>	<p>Subkegiatan C.2 Respon Cepat Darurat Bencana Kabupaten/Kota Sasaran Subkegiatan</p>	<p>Subkegiatan D.2 Pengelolaan dan Pemanfaatan Sistem Informasi Kebencanaan Sasaran Subkegiatan</p>	<p>Kegiatan E.2 Pemutakhiran data dan Pelayanan Informasi Perencanaan Perangkat Daerah Sasaran Kegiatan</p>	<p>Kegiatan F.2 Pengadaan Peralatan dan Perlengkapan Kantor Perangkat Daerah Sasaran Kegiatan</p>

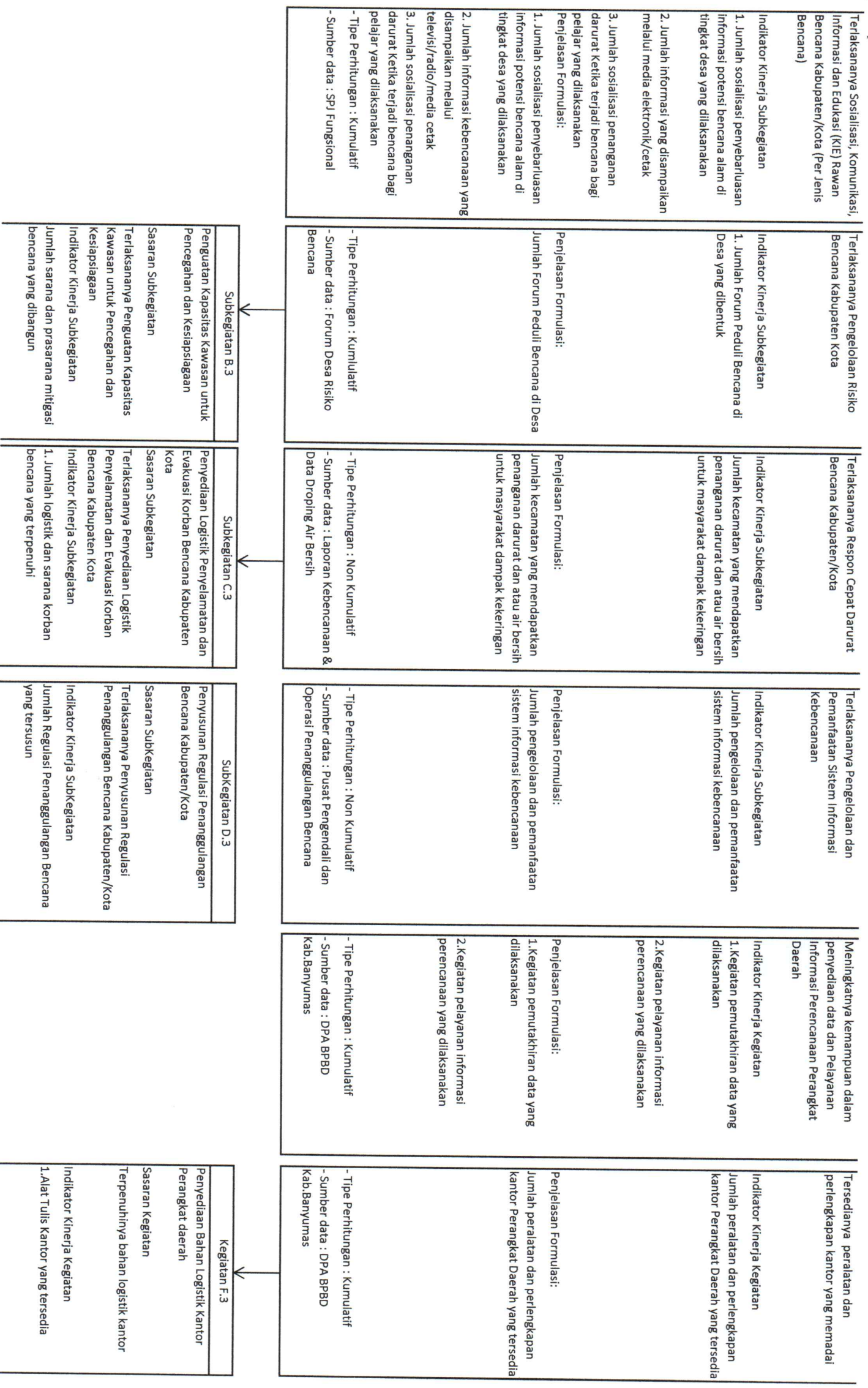

<p>Penjelasan Formulasi: Jumlah sarana dan prasarana mitigasi bencana yang dibangun</p> <p>- Tipe Perhitungan : Kumulatif - Sumber data : SPJ Fungsional / Laporan sarana dan prasarana mitigasi bencana yang dibangun</p>	<p>2. Jumlah logistik dan peralatan penanggulangan bencana yang tersedia</p> <p>Penjelasan Formulasi: 1. Jumlah logistik dan sarana korban bencana yang terpenuhi 2. Jumlah logistik dan peralatan penanggulangan bencana yang tersedia</p> <p>- Tipe Perhitungan : Non Kumulatif - Sumber data : Kartu Inventaris Barang & Asesmen kejadian bencana</p>	<p>Penjelasan Formulasi: Jumlah Regulasi Penanggulangan Bencana yang tersusun</p> <p>- Tipe Perhitungan : Kumulatif - Sumber data : MoU Kebencanaan</p>
<p>Subkegiatan B.4 Penanganan Pascabencana Kabupaten/Kota</p>	<p>Subkegiatan C.4 Pencarian, Pertolongan dan Evakuasi Korban Bencana Kabupaten/Kota</p>	<p>Subkegiatan D.4 Kerjasama antar Lembaga dan Kemitraan dalam Penanggulangan Bencana Kabupaten/Kota</p>
<p>Sasaran Subkegiatan</p>	<p>Sasaran Subkegiatan</p>	<p>Sasaran Subkegiatan</p>

<p>2. Biaya Makan Minum harian Pegawai, Rapat dan Jamuan tamu yang tersedia</p> <p>3. Jumlah cetak dan penggandaan yang tersedia</p> <p>4. Jumlah alat listrik dan elektronik yang tersedia</p> <p>5. Jumlah bahan perlengkapan kerja tersedia</p> <p>6. Jumlah perangkat, material dan benda pos lainnya yang tersedia</p> <p>Penjelasan Formulasi: 1. Alat Tulis Kantor yang tersedia 2. Biaya Makan Minum harian Pegawai, Rapat dan jamuan tamu yang tersedia 3. Jumlah cetak dan penggandaan yang tersedia 4. Jumlah alat listrik dan elektronik yang tersedia 5. Jumlah bahan perlengkapan kerja tersedia 6. Jumlah perangkat, material dan benda pos lainnya yang tersedia</p> <p>- Tipe Perhitungan : Kumulatif - Sumber data : DPA BPBD Kab. Banyumas</p>	<p>Kegiatan F.4 Pemeliharaan rutin/berkala gedung kantor dan rumah dinas perangkat daerah</p>	<p>Sasaran Kegiatan</p>
---	---	-------------------------

Terlaksananya Penanganan Pascabencana Kabupaten/Kota

Indikator Kinerja Subkegiatan

1. Jumlah sarana dan prasarana yang rusak akibat bencana yang telah dirhab atau direkonstruksi
2. Jumlah dokumen perencanaan teknis rehabilitasi dan rekonstruksi pasca bencana
3. Jumlah pelaksanaan sosialisasi penghitungan kerugian dan kerusakan pasca bencana alam yang dilaksanakan

Terlaksananya Pencarian, Pertolongan dan Evakuasi Korban Bencana Kabupaten/Kota

Indikator Kinerja Subkegiatan

Jumlah korban bencana yang mendapatkan layanan pencarian, pertolongan dan evakuasi

Terlaksananya Kerjasama antar Lembaga dan Mitra dalam Penanggulangan Bencana Kabupaten/Kota

Indikator Kinerja Subkegiatan

Jumlah Kerjasama antar Lembaga dan Mitra dalam Penanggulangan Yang dilaksanakan Bencana Kabupaten/Kota

Meningkatnya kualitas gedung kantor

Indikator Kinerja Kegiatan

Jumlah gedung pemerintah dalam kondisi baik

Penjelasan Formulasi:

1. Jumlah sarana dan prasarana yang rusak akibat bencana yang telah dirhab atau direkonstruksi

2. Jumlah dokumen perencanaan teknis rehabilitasi dan rekonstruksi pasca bencana

3. Jumlah pelaksanaan sosialisasi penghitungan kerugian dan kerusakan pasca bencana alam yang dilaksanakan

Penjelasan Formulasi:

Jumlah korban bencana yang mendapatkan layanan pencarian, pertolongan dan evakuasi

Penjelasan Formulasi:

Jumlah Kerjasama antar Lembaga dan Mitra dalam Penanggulangan Yang dilaksanakan Bencana Kabupaten/Kota

- Tipe Perhitungan : Kumulatif

- Sumber data : Laporan pelaksanaan Rehabilitasi dan Rekonstruksi

- Tipe Perhitungan : Non Kumulatif

- Sumber data : Laporan Assesmen Kejadian Bencana

- Tipe Perhitungan : Kumulatif

- Sumber data : Dokumen Kerjasama dengan Mitra/Lembaga

- Tipe Perhitungan : Kumulatif

- Sumber data : DPA BPBD Kab Banyumas

Subkegiatan B.5

Pengembangan Kapasitas Tim Reaksi Cepat (TRC) Bencana Kabupaten/Kota

Sasaran Subkegiatan

Terlaksananya Pengembangan Kapasitas Tim Reaksi Cepat (TRC) Bencana Kabupaten/Kota

Indikator Kinerja Subkegiatan

Jumlah anggota TRC/relawan peduli bencana yang mengikuti pelatihan

Subkegiatan C.5

Aktivasi Sistem Komando Penanganan Darurat Bencana

Sasaran Subkegiatan

Terlaksananya Aktivasi Sistem Komando Penanganan Darurat Bencana

Indikator Kinerja Subkegiatan

Jumlah aktivasi sistem komando penanganan darurat bencana yang terlaksana

Subkegiatan D.5

Pembinaan dan Pengawasan Penyelenggaraan Penanggulangan Bencana

Sasaran Subkegiatan

Terlaksananya Pembinaan dan Pengawasan Penyelenggaraan Penanggulangan Bencana

Indikator Kinerja Subkegiatan

Jumlah Pembinaan dan Pengawasan Penyelenggaraan Penanggulangan Bencana yang dilaksanakan

Kegiatan F.5

Rapat-rapat, koordinasi, konsultasi dan perjalanan dinas perangkat daerah

Sasaran Kegiatan

Terlaksananya rapat - rapat koordinasi dan konsultasi perjalanan dinas dalam dan luar daerah

Indikator Kinerja Kegiatan

1. Kegiatan Rapat Koordinasi/Fasilitasi Pertemuan yang dilaksanakan
2. Kegiatan Monitoring evaluasi Kepegawaian dan Keuangan yang dilaksanakan

Penjelasan Formulasi:
 Jumlah anggota TRC/relawan peduli bencana yang mengikuti pelatihan

- Tipe Perhitungan : Kumulatif
 - Sumber data : Laporan Pelaksanaan Pelatihan TRC

Penjelasan Formulasi:
 Jumlah aktivasi sistem komando penanganan darurat bencana yang terlaksana

- Tipe Perhitungan : Non Kumulatif
 - Sumber data : Bidang Kedaruratan dan Logistik

Penjelasan Formulasi:
 Jumlah Pembinaan dan Pengawasan Penyelenggaraan Penanggulangan Bencana yang dilaksanakan

- Tipe Perhitungan : Kumulatif
 - Sumber data : Pembinaan dan Pengawasan PB

3. Kegiatan Koordinasi, Konsultasi dan pertemuan Tk. Provinsi/Pusat yang dilaksanakan

Penjelasan Formulasi:
 1. Kegiatan Rapat Koordinasi/Fasilitasi Pertemuan yang dilaksanakan
 2. Kegiatan Monitoring evaluasi Kepegawaian dan Keuangan yang dilaksanakan
 3. Kegiatan Koordinasi, Konsultasi dan pertemuan Tk. Provinsi/Pusat yang dilaksanakan

- Tipe Perhitungan : Kumulatif
 - Sumber data : DPA BPBD Kab. Banyumas

Subkegiatan B.6

Penyusunan Rencana Kontinjensi

Sasaran Subkegiatan
 Terlaksananya Penyusunan Rencana Kontinjensi

Indikator Kinerja Subkegiatan
 Jumlah dokumen rencana kontinjensi bencana longsor

Penjelasan Formulasi:
 Jumlah dokumen rencana kontinjensi bencana longsor

- Tipe Perhitungan : Kumulatif
 - Sumber data : Laporan pelaksanaan rencana kontinjensi

Subkegiatan C.6

Respon Cepat Bencana Non Alam Epidemi/Wabah Penyakit

Sasaran Subkegiatan
 Terlaksananya Respon Cepat Bencana Non Alam Epidemi/Wabah Penyakit

Indikator Kinerja Subkegiatan
 Jumlah kejadian bencana non alam epidemi/wabah penyakit yang tertangani

Penjelasan Formulasi:
 Jumlah kejadian bencana non alam epidemi/wabah penyakit yang tertangani

- Tipe Perhitungan : Non Kumulatif
 - Sumber data : Bidang Kedaruratan dan Logistik

Subkegiatan B.7

Kegiatan F.6

Pemeliharaan rutin/ berkala dinas/ operasional kendaraan perangkat daerah

Sasaran Kegiatan
 Meningkatkan kualitas kendaraan dinas/operasional

Indikator Kinerja Kegiatan
 1. Jumlah kendaraan bermotor Roda 2 dalam keadaan baik
 2. Jumlah kendaraan bermotor Roda 4 dalam keadaan baik

Penjelasan Formulasi:
 1. Jumlah kendaraan bermotor Roda 2 dalam keadaan baik
 2. Jumlah kendaraan bermotor Roda 4 dalam keadaan baik

- Tipe Perhitungan : Kumulatif
 - Sumber data : DPA BPBD Kab. Banyumas

Kegiatan F.7

Penyusunan Rencana Penanggulangan Bencana Kabupaten/Kota

Sasaran SubKegiatan
 Terlaksananya penyusunan rencana penanggulangan bencana kabupaten/kota

Indikator Kinerja SubKegiatan
 Jumlah dokumen penyusunan rencana penanggulangan bencana kabupaten/kota yang disusun

Penjelasan Formulasi:
 Jumlah dokumen penyusunan rencana penanggulangan bencana kabupaten/kota yang disusun

- Tipe Perhitungan : Kumulatif
 - Sumber data : Bidang Pencegahan dan Kesiapsiagaan



Subkegiatan B.8

Pengendalian Operasi dan Penyediaan Sarana Prasarana Kesiapsiagaan terhadap Bencana

Sasaran Subkegiatan
 Terlaksananya Pengendalian Operasi dan Penyediaan Sarana Prasarana Kesiapsiagaan terhadap Bencana

Indikator Kinerja SubKegiatan
 Jumlah sarana dan prasarana kesiapsiagaan yang tersedia

Penjelasan Formulasi:
 Jumlah sarana dan prasarana kesiapsiagaan yang tersedia

- Tipe Perhitungan : Kumulatif
 - Sumber data : Bidang Pencegahan dan Kesiapsiagaan

Penyediaan tenaga administrasi, keamanan, pengemudi dan kebersihan perangkat daerah

Sasaran Kegiatan
 Terpenuhiya Tenaga Administrasi, Keamanan, Kebersihan dan pengemudi

Indikator Kinerja Kegiatan
 Jumlah Tenaga Administrasi, keamanan, pengemudi, dan kebersihan Perangkat Daerah yang dibayarkan honoronya

Penjelasan Formulasi:
 Jumlah Tenaga Administrasi, keamanan, pengemudi, dan kebersihan Perangkat Daerah yang dibayarkan honoronya

- Tipe Perhitungan : Non Kumulatif
 - Sumber data : DPA BPBD Kab.Banyumas



Kegiatan F.8

Pemeliharaan Peralatan dan Perlengkapan Kantor Perangkat Daerah

Sasaran Kegiatan
 Meningkatnya kualitas peralatan dan perlengkapan kantor

Indikator Kinerja Kegiatan
 Jumlah peralatan dan perlengkapan kantor perangkat daerah dalam kondisi baik

Penjelasan Formulasi:
 Jumlah peralatan dan perlengkapan kantor perangkat daerah dalam kondisi baik

- Tipe Perhitungan : Kumulatif
 - Sumber data : DPA BPBD Kab.Banyumas



Subkegiatan B.9
<p>Gladi Kesiapsiagaan terhadap Bencana</p> <p>Sasaran Subkegiatan Terlaksananya gladi kesiapsiagaan terhadap bencana</p> <p>Indikator Kinerja Subkegiatan Jumlah kegiatan gladi kesiapsiagaan terhadap bencana yang dilaksanakan</p> <p>Penjelasan Formulasi: Jumlah kegiatan gladi kesiapsiagaan terhadap bencana yang dilaksanakan</p> <p>- Tipe Perhitungan : Kumulatif - Sumber data : Bidang Pencegahan dan Kesiapsiagaan</p>

Kegiatan F.9
<p>Pengendalian dan Penatausahaan Keuangan Perangkat Daerah</p> <p>Sasaran Kegiatan Tersusunnya laporan keuangan tepat waktu</p> <p>Indikator Kinerja Kegiatan Jumlah pengelola Keuangan Daerah Perangkat Daerah yang dibayarkan honorrya</p> <p>Penjelasan Formulasi: Jumlah pengelola Keuangan Daerah Perangkat Daerah yang dibayarkan honorrya</p> <p>- Tipe Perhitungan : Kumulatif - Sumber data : DPA BPBD Kab.Banyumas</p>



Kegiatan F.10
<p>Survei Indeks Kepuasan Masyarakat</p> <p>Sasaran Kegiatan Tercapainya tingkat pelayanan masyarakat</p> <p>Indikator Kinerja Kegiatan Jumlah survey Indeks Kepuasan Masyarakat</p> <p>Penjelasan Formulasi: Jumlah survey Indeks Kepuasan Masyarakat</p> <p>- Tipe Perhitungan : Kumulatif - Sumber data : DPA BPBD Kab.Banyumas</p>

 Purwokerto,
 Januari 2021
 KEPALA PELAKSANA BPBD
 KABUPATEN BANYUMAS

 TITIK PUJASTUTI, S.H., M.Pd.
 Pembina Utama Muda
 NIP. 19640402 199103 2 005