

DAFTAR ISI PETA LINTAS FUNGSI

NO	SUB KEGIATAN	KODE PETA LINTAS FUNGSI
(1)	(2)	(3)
BMS.PERKIM.01	Program Penunjang Urusan Pemerintahan Daerah Kabupaten/Kota	
BMS.PERKIM.01.01	Administrasi Keuangan Perangkat Daerah	BMS.PERKIM.01.01.CFM.01
BMS.PERKIM.01.01.01	1 Penyediaan Gaji dan Tunjangan ASN	BMS.PERKIM.01.01.CFM.02
BMS.PERKIM.01.01.02	2 Penyediaan Administrasi Pelaksanaan Tugas ASN	
BMS.PERKIM.01.02	Administrasi Umum Perangkat Daerah	BMS.PERKIM.01.02.CFM.01
BMS.PERKIM.01.02.01	1 Penyediaan Barang Cetak dan Penggandaan	BMS.PERKIM.01.02.CFM.02
BMS.PERKIM.01.02.02	2 Penyelenggaraan Rapat Koordinasi dan Konsultasi SKPD	BMS.PERKIM.01.02.CFM.03
BMS.PERKIM.01.02.03	3 Penyediaan Komponen Instalasi Listrik/Penerangan Bangunan Kantor	BMS.PERKIM.01.02.CFM.04
BMS.PERKIM.01.02.04	4 Penyediaan Bahan Logistik Kantor	
BMS.PERKIM.01.04	Pemeliharaan Barang Milik Daerah Penunjang Urusan Pemerintahan Daerah	
BMS.PERKIM.01.03.01	1 Pemeliharaan/Rehabilitasi Gedung Kantor dan Bangunan Lainnya	BMS.PERKIM.01.03.CFM.01
BMS.PERKIM.01.03.02	2 Penyediaan Jasa Pemeliharaan, Biaya Pemeliharaan, Pajak, dan Perizinan Kendaraan Dinas Operasional atau Lapangan	BMS.PERKIM.01.03.CFM.02
BMS.PERKIM.01.03.03	3 Pemeliharaan Peralatan dan Mesin Lainnya	BMS.PERKIM.01.03.CFM.03
BMS.PERKIM.01.03.04	4 Pemeliharaan Mebel	BMS.PERKIM.01.03.CFM.04
BMS.PERKIM.01.04	Pengadaan Barang Milik Daerah Penunjang Urusan Pemerintah Daerah	
BMS.PERKIM.01.04.01	1 Pengadaan Mebel	BMS.PERKIM.01.04.CFM.01
BMS.PERKIM.01.04.02	2 Pengadaan Peralatan dan Mesin Lainnya	BMS.PERKIM.01.04.CFM.02
BMS.PERKIM.01.05	Penyediaan Jasa Penunjang Urusan Pemerintahan Daerah	
BMS.PERKIM.01.05.01	1 Penyediaan Jasa Pelayanan Umum Kantor	BMS.PERKIM.01.05.CFM.01
BMS.PERKIM.01.05.02	2 Penyediaan Jasa Komunikasi, Sumber Daya Air dan Listrik	BMS.PERKIM.01.05.CFM.02
BMS.PERKIM.01.06	Perencanaan, Penganggaran, dan Evaluasi Kinerja Perangkat Daerah	
BMS.PERKIM.01.06.01	1 Penyusunan Dokumen Perencanaan Perangkat Daerah	BMS.PERKIM.01.06.CFM.01
BMS.PERKIM.01.06.02	2 Evaluasi Kinerja Perangkat Daerah	BMS.PERKIM.01.06.CFM.02
Sasaran : Meningkatkan jumlah rumah layak huni		
BMS.PERKIM.02	Program Kawasan Permukiman	
BMS.PERKIM.02.01	Peningkatan Kualitas Kawasan Permukiman Kumuh dengan Luas di Bawah 10 (sepuluh) Ha	
BMS.PERKIM.02.01.01	1 Pelaksanaan Pembangunan Pemugaran/ Peremajaan Permukiman Kumuh	BMS.PERKIM.02.01.CFM.01
BMS.PERKIM.02.01.02	2 Perbaikan Rumah Tidak Layak Huni	BMS.PERKIM.02.01.CFM.02
BMS.PERKIM.02.02	Penataan dan Peningkatan Kualitas Kawasan Permukiman Kumuh dengan Luas di Bawah 10 (sepuluh) Ha	

BMS.PERKIM.02.02.01	1 Penyusunan Rencana Pencegahan dan Peningkatan Kualitas Perumahan Kumuh dan Permukiman Kumuh	BMS.PERKIM.02.02.CFM.01
BMS.PERKIM.02.02.02	2 Koordinasi dan Sinkronisasi Pengendalian Penataan Pemugaran/Peremajaan Permukiman Kumuh	BMS.PERKIM.02.02.CFM.02
BMS.PERKIM.03	Program Perumahan dan Kawasan Permukiman Kumuh	
BMS.PERKIM.03.01	Pencegahan Perumahan dan Kawasan Permukiman Kumuh pada Daerah Kabupaten/Kota	
BMS.PERKIM.03.01.01	1 Perbaikan Rumah Tidak Layak Huni untuk Pencegahan terhadap Tumbuh dan Berkembangnya Permukiman Kumuh diluar Kawasan Permukiman Kumuh dengan Luas di Bawah 10 (sepuluh) Ha	BMS.PERKIM.03.01.CFM.01
Sasaran : Meningkatkan jumlah rumah layak huni untuk korban bencana		
BMS.PERKIM.04	Program Pengembangan Perumahan	
BMS.PERKIM.04.01	Pendataan Penyediaan dan Rehabilitasi Rumah Korban Bencana atau Relokasi Program Kabupaten/Kota	
BMS.PERKIM.04.01.01	1 Pendataan dan Verifikasi Penerima Rumah bagi Korban Bencana Alam atau Terkena Relokasi Program Kabupaten/Kota	BMS.PERKIM.04.01.CFM.01
BMS.PERKIM.04.02	Sosialisasi dan Persiapan Penyediaan dan Rehabilitasi Rumah Korban Bencana atau Relokasi Program Kabupaten/Kota	
BMS.PERKIM.04.02.01	1 Sosialisasi Standar Teknis Penyediaan dan Rehabilitasi Rumah kepada Masyarakat/Sukarelawan Tanggap Bencana	BMS.PERKIM.04.02.CFM.01
Sasaran : Meningkatkan Ketaatan Terhadap RTRW		
BMS.PERKIM.05	Program Penyelenggaraan Penataan Ruang	
BMS.PERKIM.05.01	Koordinasi dan Sinkronisasi Pemanfaatan Ruang Daerah Kabupaten/Kota	
BMS.PERKIM.05.01.01	1 Koordinasi dan Sinkronisasi Pemanfaatan Ruang untuk Investasi dan Pembangunan Daerah	BMS.PERKIM.05.01.CFM.01
BMS.PERKIM.05.02	Koordinasi dan Sinkronisasi Pengendalian Pemanfaatan Ruang Daerah Kabupaten/Kota	
BMS.PERKIM.05.02.01	2 Koordinasi Pelaksanaan Penataan Ruang	BMS.PERKIM.05.02.CFM.01
BMS.PERKIM.05.03	Koordinasi dan Sinkronisasi Perencanaan Tata Ruang Daerah Kabupaten/Kota	
BMS.PERKIM.05.03.01	3 Koordinasi dan Sinkronisasi Penyusunan RRTR Kabupaten/Kota	BMS.PERKIM.05.03.CFM.01
BMS.PERKIM.05.04	Penetapan Rencana Tata Ruang Wilayah (RTRW) dan Rencana Rinci Tata Ruang (RRTR) Kabupaten/Kota	
BMS.PERKIM.05.04.01	4 Pelaksanaan Persetujuan Substansi, Evaluasi, Konsultasi Evaluasi dan Penetapan RTRW Kabupaten/Kota	BMS.PERKIM.05.04.CFM.01
BMS.PERKIM.06	Program Pengatagunaan Tanah	
BMS.PERKIM.06.01	Penggunaan Tanah yang Hamparannya dalam satu Daerah Kabupaten/Kota	BMS.PERKIM.06.01.CFM.01 (1)
BMS.PERKIM.06.01.01	1 Koordinasi dan Sinkronisasi Perencanaan Penggunaan Tanah	BMS.PERKIM.06.01.CFM.01 (2)
		BMS.PERKIM.06.01.CFM.01 (3)
Sasaran : Meningkatkan ketersediaan dan kualitas infrastruktur pendukung perumahan dan kawasan permukiman		
BMS.PERKIM.07	Program Pengelolaan dan Pengembangan Sistem Air Limbah	
BMS.PERKIM.07.01	Pengelolaan dan Pengembangan Sistem Air Limbah Domestik dalam Daerah Kabupaten/Kota	
BMS.PERKIM.07.01.01	1 Penyusunan Rencana, Kebijakan, Strategi dan Teknis Sistem Pengelolaan Air Limbah Domestik dalam Daerah Kabupaten/Kota	BMS.PERKIM.07.01.CFM.01
BMS.PERKIM.07.01.02	2 Pembangunan/Penyediaan Sub Sistem Pengolahan Setempat	BMS.PERKIM.07.01.CFM.02
BMS.PERKIM.07.01.03	3 Pembinaan Teknik Pengelolaan Air Limbah Domestik*	BMS.PERKIM.07.01.CFM.02
BMS.PERKIM.07.01.04	4 Operasi dan Pemeliharaan Sistem Pengelolaan Air Limbah Domestik*	BMS.PERKIM.07.01.CFM.03
BMS.PERKIM.07.01.05	5 Rehabilitasi/Peningkatan/Perluasan Sarana dan Prasarana IPLT	BMS.PERKIM.07.01.CFM.04

BMS.UPTPALD.07.01.06	6 Penyediaan Jasa Penyedotan Lumpur Tinja	BMS.PERKIM.07.01.CFM.05
BMS.PERKIM.08	Program Pengelolaan dan Pengembangan Sistem Penyediaan Air Minum	BMS.UPTPALD.07.01.CFM.06
BMS.PERKIM.08.01	Pengelolaan dan Pengembangan Sistem Penyediaan Air Minum (SPAM) di Daerah Kabupaten/Kota	
BMS.PERKIM.08.01.01	1 Supervisi Pembangunan/Peningkatan/ Perluasan/Perbaikan SPAM	BMS.PERKIM.08.01.CFM.01
BMS.PERKIM.08.01.02	2 Pembangunan SPAM Jaringan Perpipaan di Kawasan Perdesaan	BMS.PERKIM.08.01.CFM.02
BMS.PERKIM.08.01.03	3 Peningkatan SPAM Jaringan Perpipaan di Kawasan Perdesaan	BMS.PERKIM.08.01.CFM.03
BMS.PERKIM.08.01.04	4 Perbaikan SPAM Jaringan Perpipaan di Kawasan Perdesaan	BMS.PERKIM.08.01.CFM.04
BMS.PERKIM.08.01.05	5 Pembinaan dan Pengawasan Terhadap Penyelenggaraan SPAM oleh Pemerintah Desa dan Kelompok Masyarakat	BMS.PERKIM.08.01.CFM.05
BMS.PERKIM.09	Program Pengembangan Permukiman	
BMS.PERKIM.09.01	Penyelenggaraan Infrastruktur pada Permukiman di Kawasan Strategis Daerah Kabupaten/Kota	
BMS.PERKIM.09.01.01	1 Pembangunan dan Pengembangan Infrastruktur Kawasan Permukiman di Kawasan Strategis Daerah Kabupaten/Kota	BMS.PERKIM.09.01.CFM.01
BMS.PERKIM.10	Program Pengelolaan dan Pengembangan Sistem Drainase	
BMS.PERKIM.10.01	Pengelolaan dan Pengembangan Sistem Drainase yang Terhubung Langsung dengan Sungai dalam Daerah Kabupaten/Kota	
BMS.PERKIM.10.01.01	1 Pembangunan Sistem Drainase Lingkungan	BMS.PERKIM.10.01.CFM.01
BMS.PERKIM.11	PROGRAM PENGELOLAAN DAN PENGEMBANGAN SISTEM DRAINASE	
BMS.PERKIM.11.01	Urusan Penyelenggaraan PSU Perumahan	
BMS.PERKIM.0 11.01.01	1 Perencanaan Penyediaan PSU Perumahan	BMS.PERKIM.11.01.CFM.01
BMS.PERKIM.0 11.01.02	2 Koordinasi dan Sinkronisasi dalam rangka Penyediaan Prasarana, Sarana, dan Utilitas Umum Perumahan	BMS.PERKIM.11.01.CFM.02

KEBIJAKAN UMUM DAN PROGRAM DINPERKIM

No	Sasaran OPD (Induk)	Sasaran OPD (Perubahan)	Strategi	Arah Kebijakan	Indikator Kinerja Sasaran (Outcome)	Capaian Kinerja			Program Pembangunan daerah	Indikator Kinerja Program (Outcome)	Capaian Kinerja			Bidang Urusan	SKPD Penanggung jawab				
						Sat	Kondisi Awal				Kondisi Akhir	Sat	Kondisi Awal			Kondisi Akhir			
							Target	Realisasi					Target				Target	Realisasi	Target akhir
							2020	2020					akhir 2023				2020	2020	2023
Misi 2 : Meningkatkan kualitas hidup warga terutama pemenuhan dan layanan dasar pendidikan dan kesehatan																			
Tujuan 2.1 Meningkatkan Lingkungan Perumahan dan Permukiman yang Layak Huni																			
2.1	Meningkatnya Jumlah Rumah Sehat Sesuai Standar	2.1	Meningkatnya jumlah rumah layak huni	Meningkatkan kualitas lingkungan permukiman layak huni dengan Pencegahan timbulnya perumahan dan kawasan permukiman kumuh dan rehabilitasi rumah tidak layak huni bagi keluarga kurang mampu	Meningkatkan kualitas lingkungan permukiman layak huni dengan Pencegahan timbulnya perumahan dan kawasan permukiman kumuh dan rehabilitasi rumah tidak layak huni bagi keluarga kurang mampu	Cakupan ketersediaan rumah layak huni	%	76,81	78,76	77,58	PROGRAM KAWASAN PERMUKIMAN	Persentase kawasan permukiman kumuh dibawah 10 Ha di Kab/Kota yang ditangani				Bidang Pengembangan Perumahan	DINPERKIM		
												Persentase Lingkungan Permukiman Kumuh Kawasan Perkotaan	8,16	7,80	7,84				
												Proporsi Rumah Tangga Kumuh Perkotaan	1,34	1,26	0,00				
												Persentase Areal Kawasan Kumuh	20,23	20,187	20,19				
											PROGRAM PERUMAHAN DAN KAWASAN PERMUKIMAN KUMUH	Cakupan ketersediaan rumah layak huni				Bidang Pengembangan Perumahan	DINPERKIM		
						Indikator Sebelumnya : Persentase Rumah yang Sehat sesuai Standar	%	76,81	78,76	77,58									
Tujuan 2.2 Persentase Penanganan Rumah Korban Bencana																			
	-	2.2	Meningkatnya jumlah rumah layak huni untuk korban bencana	Meningkatkan cakupan rumah layak huni untuk penduduk terdampak bencana	Meningkatkan cakupan rumah layak huni untuk penduduk terdampak bencana	Persentase Jumlah Rumah Layak Huni untuk Korban Bencana	%	0	0	100	PROGRAM PENGEMBANGAN PERUMAHAN	Persentase ketersediaan rumah bagi korban bencana atau relokasi program kabupaten/kota	%	0	0	100,00	Bidang Pengembangan Perumahan	DINPERKIM	
Misi 5 : Menciptakan iklim investasi yang berorientasi perluasan kesempatan kerja yang berbasis potensi lokal dan ramah lingkungan																			
Tujuan 5.1 : Meningkatkan Kualitas Perencanaan, Pemanfaatan dan Pengendalian Tata Ruang																			
5.1	Meningkatnya Ketaatan Terhadap RTRW	5.1	Meningkatnya Ketaatan Terhadap RTRW	Meningkatkan penyediaan rencana tata ruang berupa RDTR dan RTBL serta mengintensifkan pengendalian dalam pemanfaatan ruang sesuai rencana peruntukannya	Meningkatkan penyediaan rencana tata ruang berupa RDTR dan RTBL serta mengintensifkan pengendalian dalam pemanfaatan ruang sesuai rencana peruntukannya	Persentase Kesesuaian Pemanfaatan Ruang dengan Rencana Tata Ruang	%	99,982	99,982	99,985	PROGRAM PENYELENGGARAAN PENATAAN RUANG	Presentase Dokumen penyelenggaraan penataan ruang yang diterbitkan	%	100	95%	100,00	Bidang Penataan Ruang		
				Penertiban lahan yang belum bersertifikat antisipasi alih fungsi lahan	Penertiban lahan yang belum bersertifikat antisipasi alih fungsi lahan	Persentase Menurunnya Pelanggaran Tata Ruang	%	0,018	0,018	0,015	PROGRAM PENATAGUNAAN TANAH	Presentase Luas Petak Tanah yang tertata (bersertifikat)	%	38,51	50,33	39,47	Bidang Penataan Ruang - Seksi Pertanahan		

No	Sasaran OPD (Induk)	Sasaran OPD (Perubahan)	Strategi	Arah Kebijakan	Indikator Kinerja Sasaran (Outcome)	Capaian Kinerja			Program Pembangunan daerah	Indikator Kinerja Program (Outcome)	Capaian Kinerja			Bidang Urusan	SKPD Penanggung jawab				
						Sat	Kondisi Awal				Kondisi Akhir	Sat	Kondisi Awal			Kondisi Akhir			
							Target 2020	Realisasi 2020			Target akhir 2023		Target 2020			Realisasi 2020	Target akhir 2023		
Misi 6 : Meningkatkan kualitas dan kuantitas infrastruktur dasar yang merata dan memadai sebagai daya ungkit pembangunan																			
Tujuan 6.1 Meningkatkan ketersediaan dan kualitas infrastruktur pendukung perumahan dan kawasan permukiman																			
	6.1	Meningkatnya Lingkungan Permukiman yang Tertata	6.1	Meningkatkan ketersediaan dan kualitas infrastruktur pendukung perumahan dan kawasan permukiman	Meningkatkan penyediaan infrastruktur sanitasi / Meningkatkan kualitas infrastruktur pendukung perumahan dan permukiman	Meningkatkan penyediaan infrastruktur sanitasi / Meningkatkan kualitas infrastruktur pendukung perumahan dan permukiman	Presentase Kinerja Infrastruktur Pendukung Perumahan dan Permukiman	%	0	0	76,19	PROGRAM PENGELOLAAN DAN PENGEMBANGAN SISTEM AIR LIMBAH	Persentase rumah tinggal berakses sanitasi	%	86	88,45	92,00	Bidang Penyehatan Lingkungan	DINPERKIM
					Meningkatkan penyediaan infrastruktur air minum aman dan berkelanjutan / Meningkatkan kualitas infrastruktur pendukung perumahan dan permukiman	Meningkatkan penyediaan infrastruktur air minum aman dan berkelanjutan / Meningkatkan kualitas infrastruktur pendukung perumahan dan permukiman	Presentase Kinerja Infrastruktur Pendukung Perumahan dan Permukiman	%	0	0	76,19	PROGRAM PENGELOLAAN DAN PENGEMBANGAN SISTEM PENYEDIAAN AIR MINUM	Persentase jumlah rumah tangga yang mendapatkan akses terhadap air minum melalui SPAM jaringan permukaan dan bukan jaringan perpipaan terlindungi terhadap rumah tangga di seluruh Kab/Kota	%	73,37	75,45	77,08	Bidang Penyehatan Lingkungan	DINPERKIM
						Indikator sebelumnya : Persentase Permukiman yang Tertata	%	9,45	9,32	10,18									
					Meningkatkan kualitas infrastruktur pendukung perumahan dan permukiman	Meningkatkan kualitas infrastruktur pendukung perumahan dan permukiman	Presentase Kinerja Infrastruktur Pendukung Perumahan dan Permukiman	%	0	0		PROGRAM PENGEMBANGAN PERMUKIMAN	Rasio Permukiman Layak Huni		79,82	79,81	80,10	Bidang Pengembangan Permukiman	DINPERKIM
											PROGRAM PENGELOLAAN DAN PENGEMBANGAN SISTEM DRAINASE	Persentase panjang drainase lingkungan kondisi baik		11,48	11,38	11,63	Bidang Pengembangan Permukiman	DINPERKIM	
											PROGRAM PENINGKATAN PRASARANA, SARANA DAN UTILITAS UMUM (PSU)	Persentase Perumahan yang sudah dilengkapi PSU		81,48	100,00	96,30	Bidang Pengembangan Perumahan	DINPERKIM	
					Meningkatkan kualitas infrastruktur pendukung perumahan dan permukiman	Meningkatkan kualitas infrastruktur pendukung perumahan dan permukiman	Presentase Kinerja Infrastruktur Pendukung Perumahan dan Permukiman	%	0	0	76,19	PROGRAM PENUNJANG URUSAN PEMERINTAHAN DAERAH KABUPATEN/KOTA	Persentase Kesesuaian Dokumen Perencanaan, Penganggaran dan Evaluasi Kinerja Perangkat Daerah		100,00	100,00	100,00	Sub Bag Perencanaan	DINPERKIM
												Persentase Kelancaran Administrasi Keuangan Perangkat Daerah		100,00	100,00	100,00	Sub Bag Keuangan	DINPERKIM	
												Persentase Barang Milik Perangkat Daerah yang memadai		100,00	100,00	100,00	Sub Bag Umum dan Kepegawaian	DINPERKIM	
												Cakupan Pelayanan Administrasi Umum Perangkat Daerah		100,00	100,00	100,00	Sub Bag Umum dan Kepegawaian	DINPERKIM	

IDENTIFIKASI PROSES

NO (1)	PROSES (PROGRAM) (2)	JENIS PROSES (3)
1	PROGRAM PENUNJANG URUSAN PEMERINTAHAN DAERAH KABUPATEN/KOTA	Pendukung / Manajerial
2	PROGRAM KAWASAN PERMUKIMAN	Utama
3	PROGRAM PERUMAHAN DAN KAWASAN PERMUKIMAN KUMUH	Utama
4	PROGRAM PENGEMBANGAN PERUMAHAN	Utama
5	PROGRAM PENYELENGGARAAN PENATAAN RUANG	Utama
6	PROGRAM PENATAGUNAAN TANAH	Utama
7	PROGRAM PENGELOLAAN DAN PENGEMBANGAN SISTEM AIR LIMBAH	Utama
8	PROGRAM PENGELOLAAN DAN PENGEMBANGAN SISTEM PENYEDIAAN AIR MINUM	Utama
9	PROGRAM PENGEMBANGAN PERMUKIMAN	Utama
10	PROGRAM PENGELOLAAN DAN PENGEMBANGAN SISTEM DRAINASE	Utama
11	PROGRAM PENINGKATAN PRASARANA, SARANA DAN UTILITAS UMUM (PSU)	Utama

KODE PROSES
(4)
BMS.PERKIM.01
BMS.PERKIM.02
BMS.PERKIM.03
BMS.PERKIM.04
BMS.PERKIM.05
BMS.PERKIM.06
BMS.PERKIM.07
BMS.PERKIM.08
BMS.PERKIM.09
BMS.PERKIM.010
BMS.PERKIM.011

2022

2022

Identifikasi Sub Proses – Lintas Fungsi – SOP AP

NO	SUB PROSES (KEGIATAN)	KODE SUB PROSES	LINTAS FUNGSI (SUB KEGIATAN)	KODE LINTAS FUNGSI	
(1)	(2)	(3)	(4)	(5)	
1	Program Penunjang Urusan Pemerintahan Daerah Kabupaten/Kota	BMS.PERKIM.01			
	Administrasi Keuangan Perangkat Daerah	BMS.PERKIM.01.01	Penyediaan Gaji dan Tunjangan ASN Penyediaan Administrasi Pelaksanaan Tugas ASN	BMS.PERKIM.01.01.01 BMS.PERKIM.01.01.02	
	Administrasi Umum Perangkat Daerah	BMS.PERKIM.01.02	Penyediaan Barang Cetak dan Penggandaan Penyelenggaraan Rapat Koordinasi dan Konsultasi SKPD Penyediaan Komponen Instalasi Listrik/Penerangan Bangunan Kantor Penyediaan Bahan Logistik Kantor	BMS.PERKIM.01.02.01 BMS.PERKIM.01.02.02 BMS.PERKIM.01.02.03 BMS.PERKIM.01.02.04	
	Pemeliharaan Barang Milik Daerah Penunjang Urusan Pemerintahan Daerah	BMS.PERKIM.01.03	Pemeliharaan/Rehabilitasi Gedung Kantor dan Bangunan Lainnya Penyediaan Jasa Pemeliharaan, Biaya Pemeliharaan, Pajak, dan Perizinan Kendaraan Dinas Operasional atau Lapangan Pemeliharaan Peralatan dan Mesin Lainnya Pemeliharaan Mebel	BMS.PERKIM.01.03.01 BMS.PERKIM.01.03.02 BMS.PERKIM.01.03.03 BMS.PERKIM.01.03.04	
	Pengadaan Barang Milik Daerah Penunjang Urusan Pemerintah Daerah	BMS.PERKIM.01.04	Pengadaan Mebel Pengadaan Peralatan dan Mesin Lainnya	BMS.PERKIM.01.04.01 BMS.PERKIM.01.04.02	
	Penyediaan Jasa Penunjang Urusan Pemerintahan Daerah	BMS.PERKIM.01.05	Penyediaan Jasa Pelayanan Umum Kantor Penyediaan Jasa Komunikasi, Sumber Daya Air dan Listrik	BMS.PERKIM.01.05.01 BMS.PERKIM.01.05.02	
	Perencanaan, Penganggaran, dan Evaluasi Kinerja Perangkat Daerah	BMS.PERKIM.01.06	Penyusunan Dokumen Perencanaan Perangkat Daerah Evaluasi Kinerja Perangkat Daerah	BMS.PERKIM.01.06.01 BMS.PERKIM.01.06.02	
	2	PROGRAM KAWASAN PERMUKIMAN	BMS.PERKIM.02		
		Peningkatan Kualitas Kawasan Permukiman Kumuh dengan Luas di Bawah 10 (sepuluh) Ha	BMS.PERKIM.02.01	Pelaksanaan Pembangunan Pemugaran/Peremajaan Permukiman Kumuh Perbaikan Rumah Tidak Layak Huni	BMS.PERKIM.02.01.01 BMS.PERKIM.02.01.02
		Penataan dan Peningkatan Kualitas Kawasan Permukiman Kumuh dengan Luas di Bawah 10 (sepuluh)	BMS.PERKIM.02.02	Penyusunan Rencana Pencegahan dan Peningkatan Kualitas Perumahan Kumuh dan Permukiman Kumuh Koordinasi dan Sinkronisasi Pengendalian Penataan Pemugaran/Peremajaan Permukiman Kumuh	BMS.PERKIM.02.02.01 BMS.PERKIM.02.02.02
		3	PROGRAM PERUMAHAN DAN KAWASAN PERMUKIMAN KUMUH	BMS.PERKIM.03	
	Pencegahan Perumahan dan Kawasan Permukiman Kumuh pada Daerah Kabupaten/Kota		BMS.PERKIM.03.01	Perbaikan Rumah Tidak Layak Huni untuk Pencegahan terhadap Tumbuh dan Berkembangnya Permukiman Kumuh diluar Kawasan Permukiman Kumuh dengan Luas di Bawah 10 (sepuluh) Ha	BMS.PERKIM.03.01.01
	4	PROGRAM PENGEMBANGAN PERUMAHAN	BMS.PERKIM.04		
		Pendataan Penyediaan dan Rehabilitasi Rumah Korban Bencana atau Relokasi Program Kabupaten/Kota	BMS.PERKIM.04.01	Pendataan dan Verifikasi Penerima Rumah bagi Korban Bencana Alam atau Terkena Relokasi Program Kabupaten/Kota	BMS.PERKIM.04.01.01
		Sosialisasi dan Persiapan Penyediaan dan Rehabilitasi Rumah Korban Bencana atau Relokasi Program Kabupaten/Kota	BMS.PERKIM.04.02	Sosialisasi Standar Teknis Penyediaan dan Rehabilitasi Rumah kepada Masyarakat/Sukarelawan Tanggap Bencana	BMS.PERKIM.04.02.01
	5	PROGRAM PENYELENGGARAAN	BMS.PERKIM.05		
Koordinasi dan Sinkronisasi Pemanfaatan Ruang Daerah Kabupaten/Kota		BMS.PERKIM.05.01	Koordinasi dan Sinkronisasi Pemanfaatan Ruang untuk Investasi dan Pembangunan Daerah	BMS.PERKIM.05.01.01	
Koordinasi dan Sinkronisasi Pengendalian Pemanfaatan Ruang Daerah		BMS.PERKIM.05.02	Koordinasi Pelaksanaan Penataan Ruang	BMS.PERKIM.05.02.01	
	Koordinasi dan Sinkronisasi Perencanaan Tata Ruang Daerah Kabupaten/Kota	BMS.PERKIM.05.03	Koordinasi dan Sinkronisasi Penyusunan RRTR Kabupaten/Kota	BMS.PERKIM.05.03.01	

NO	SUB PROSES (KEGIATAN)	KODE SUB PROSES	LINTAS FUNGSI (SUB KEGIATAN)	KODE LINTAS FUNGSI
(1)	(2)	(3)	(4)	(5)
	Penetapan Rencana Tata Ruang Wilayah (RTRW) dan Rencana Rinci Tata Ruang (RRTR) Kabupaten/Kota	BMS.PERKIM.05.04	Pelaksanaan Persetujuan Substansi, Evaluasi, Konsultasi Evaluasi dan Penetapan RTRW Kabupaten/Kota	BMS.PERKIM.05.04.01
6	PROGRAM PENATAGUNAAN TANAH	BMS.PERKIM.06		
	Penggunaan Tanah yang Hamparannya dalam satu Daerah Kabupaten/Kota	BMS.PERKIM.06.01	Koordinasi dan Sinkronisasi Perencanaan Penggunaan Tanah	BMS.PERKIM.06.01.01
7	PROGRAM PENGELOLAAN DAN PENGEMBANGAN SISTEM AIR LIMBAH	BMS.PERKIM.07		
	Pengelolaan dan Pengembangan Sistem Air Limbah Domestik dalam Daerah Kabupaten/Kota	BMS.PERKIM.07.01	Penyusunan Rencana, Kebijakan, Strategi dan Teknis Sistem Pengelolaan Air Limbah Domestik dalam Daerah Kabupaten/Kota	BMS.PERKIM.07.01.01
			Pembangunan/Penyediaan Sub Sistem Pengolahan Setempat	BMS.PERKIM.07.01.02
			Pembinaan Teknik Pengelolaan Air Limbah Domestik	BMS.PERKIM.07.01.03
			Operasi dan Pemeliharaan Sistem Pengelolaan Air Limbah Domestik	BMS.PERKIM.07.01.04
			Rehabilitasi/Peningkatan/Perluasan Sarana dan Prasarana IPLT	BMS.PERKIM.07.01.05
			Penyediaan Jasa Penyedotan Lumpur Tinja	BMS.UPTPALD.07.01.06
8	PROGRAM PENGELOLAAN DAN PENGEMBANGAN SISTEM PENYEDIAAN	BMS.PERKIM.08		
	Pengelolaan dan Pengembangan Sistem Penyediaan Air Minum (SPAM) di Daerah	BMS.PERKIM.08.01	Supervisi Pembangunan/Peningkatan/ Perluasan/Perbaikan SPAM	BMS.PERKIM.08.01.01
			Pembangunan SPAM Jaringan Perpipaan di Kawasan Perdesaan	BMS.PERKIM.08.01.02
			Peningkatan SPAM Jaringan Perpipaan di Kawasan Perdesaan	BMS.PERKIM.08.01.03
			Perbaikan SPAM Jaringan Perpipaan di Kawasan Perdesaan	BMS.PERKIM.08.01.04
			Pembinaan dan Pengawasan Terhadap Penyelenggaraan SPAM oleh Pemerintah Desa dan Kelompok Masyarakat	BMS.PERKIM.08.01.05
9	PROGRAM PENGEMBANGAN	BMS.PERKIM.09		
	Penyelenggaraan Infrastruktur pada Permukiman di Kawasan Strategis Daerah Kabupaten/Kota	BMS.PERKIM.09.01	Pembangunan dan Pengembangan Infrastruktur Kawasan Permukiman di Kawasan Strategis Daerah Kabupaten/Kota	BMS.PERKIM.09.01.01
10	PROGRAM PENGELOLAAN DAN PENGEMBANGAN SISTEM DRAINASE	BMS.PERKIM.10		
	Pengelolaan dan Pengembangan Sistem Drainase yang Terhubung Langsung dengan Sunqai dalam Daerah	BMS.PERKIM.10.01	Pembangunan Sistem Drainase Lingkungan	BMS.PERKIM.10.01.01
11	PROGRAM PENINGKATAN PRASARANA, SARANA DAN UTILITAS UMUM (PSU)	BMS.PERKIM.11		
	Urusan Penyelenggaraan PSU Perumahan	BMS.PERKIM.11.01	Perencanaan Penyediaan PSU Perumahan	BMS.PERKIM.0 11.01.01
			Koordinasi dan Sinkronisasi dalam rangka Penyediaan Prasarana, Sarana, dan Utilitas Umum Perumahan	BMS.PERKIM.0 11.01.02

Identifikasi Lintas Fungsi

PROSES (KODE PROSES)

SUB PROSES (SUB KODE PROSES)

LINTAS FUNGSI (KODE LINTAS FUNGSI)

:
:
:

NO		SUB KEGIATAN	UNIT KERJA TERKAIT	OUTPUT (INDIKATOR SUB KEGIATAN)	PENANGGUNG JAWAB
(1)		(2)	(3)	(4)	(5)
BMS.PERKIM.01		Program Penunjang Urusan Pemerintahan Daerah Kabupaten/Kota			
BMS.PERKIM.01.01		Administrasi Keuangan Perangkat Daerah			
BMS.PERKIM.01.01.01	1	Penyediaan Gaji dan Tunjangan ASN	Bidang/Subbag internal OPD	Jumlah ASN yang terbayarkan gaji dan tunjangannya	Sub Bag Keuangan
BMS.PERKIM.01.01.02	2	Penyediaan Administrasi Pelaksanaan Tugas ASN	Bidang/Subbag internal OPD	Jumlah pengelola keuangan SKPD	Sub Bag Keuangan
BMS.PERKIM.01.02		Administrasi Umum Perangkat Daerah			
BMS.PERKIM.01.02.01	1	Penyediaan Barang Cetak dan Penggandaan	Bidang/Subbag internal OPD	Jumlah cetakan yang tersedia Jumlah penggandaan yang tersedia	Sub Bag Umum dan Kepegawaian
BMS.PERKIM.01.02.02	2	Penyelenggaraan Rapat Koordinasi dan Konsultasi SKPD	Bidang/Subbag internal OPD	Jumlah Koordinasi/Konsultasi dan Pertemuan Tingkat Provinsi/Pusat yang dilaksanakan	Sub Bag Umum dan Kepegawaian
BMS.PERKIM.01.02.03	3	Penyediaan Komponen Instalasi Listrik/Penerangan Bangunan Kantor	Bidang/Subbag internal OPD	Jumlah Komponen Listrik / Penerangan Bangunan Kantor yang Tersedia	Sub Bag Umum dan Kepegawaian
BMS.PERKIM.01.02.04	4	Penyediaan Bahan Logistik Kantor	Bidang/Subbag internal OPD	Jumlah logistik kantor yang tersedia	Sub Bag Umum dan Kepegawaian
BMS.PERKIM.01.04		Pemeliharaan Barang Milik Daerah Penunjang Urusan Pemerintahan Daerah			
BMS.PERKIM.01.03.01	1	Pemeliharaan/Rehabilitasi Gedung Kantor dan Bangunan Lainnya	Bidang/Subbag internal OPD	Jumlah Gedung Pemkab yang dipelihara	Sub Bag Umum dan Kepegawaian
BMS.PERKIM.01.03.02	2	Penyediaan Jasa Pemeliharaan, Biaya Pemeliharaan, Pajak, dan Perizinan Kendaraan Dinas Operasional atau Lapangan	Bidang/Subbag internal OPD	Jumlah Kendaraan Operasional SKPD yang dipelihara	Sub Bag Umum dan Kepegawaian
BMS.PERKIM.01.03.03	3	Pemeliharaan Peralatan dan Mesin Lainnya	Bidang/Subbag internal OPD	Jumlah peralatan kantor yang dipelihara	Sub Bag Umum dan Kepegawaian
BMS.PERKIM.01.03.04	4	Pemeliharaan Mebel	Bidang/Subbag internal OPD	Jumlah mebelair yang dipelihara	Sub Bag Umum dan Kepegawaian
BMS.PERKIM.01.04		Pengadaan Barang Milik Daerah Penunjang Urusan Pemerintah Daerah			
BMS.PERKIM.01.04.01	1	Pengadaan Mebel	Bidang/Subbag internal OPD	Jumlah Meubelair Kantor yang tersedia	Sub Bag Umum dan Kepegawaian
BMS.PERKIM.01.04.02	2	Pengadaan Peralatan dan Mesin Lainnya	Bidang/Subbag internal OPD	Jumlah Peralatan dan Mesin kantor yang tersedia	Sub Bag Umum dan Kepegawaian
BMS.PERKIM.01.05		Penyediaan Jasa Penunjang Urusan Pemerintahan Daerah			
BMS.PERKIM.01.05.01	1	Penyediaan Jasa Pelayanan Umum Kantor	Bidang/Subbag internal OPD	Jumlah Pegawai Non ASN	Sub Bag Umum dan Kepegawaian
BMS.PERKIM.01.05.02	2	Penyediaan Jasa Komunikasi, Sumber Daya Air dan Listrik	Bidang/Subbag internal OPD	Jumlah langganan surat kabar, telepon, internet, listrik, dan air yang dikelola	Sub Bag Umum dan Kepegawaian
BMS.PERKIM.01.06		Perencanaan, Penganggaran, dan Evaluasi Kinerja Perangkat Daerah			
BMS.PERKIM.01.06.01	1	Penyusunan Dokumen Perencanaan Perangkat Daerah	Bidang/Subbag internal OPD	Jumlah Dokumen Perencanaan yang disusun	Sub Bag Perencanaan
BMS.PERKIM.01.06.02	2	Evaluasi Kinerja Perangkat Daerah	Bidang/Subbag internal OPD	Jumlah dokumen evaluasi kinerja perangkat daerah yang disusun	Sub Bag Perencanaan
Sasaran : Meningkatnya jumlah rumah layak huni					
BMS.PERKIM.02		Program Kawasan Permukiman			
BMS.PERKIM.02.01		Peningkatan Kualitas Kawasan Permukiman Kumuh dengan Luas di Bawah 10 (sepuluh) Ha			
BMS.PERKIM.02.01.01	1	Pelaksanaan Pembangunan Pemugaran/ Peremajaan Permukiman Kumuh	Bidang/Subbag internal OPD, OPD lain, Stake holder, Masyarakat	Jumlah Kawasan Kumuh yang ditangani	Bidang Pengembangan Permukiman

NO		SUB KEGIATAN	UNIT KERJA TERKAIT	OUTPUT (INDIKATOR SUB KEGIATAN)	PENANGGUNG JAWAB
(1)		(2)	(3)	(4)	(5)
BMS.PERKIM.02.01.02	2	Perbaiki Rumah Tidak Layak Huni	Provinsi/Pusat, Kelurahan/Pemerintah desa, Kecamatan, masyarakat	Jumlah RTLH pada Kawasan Kumuh yang difasilitasi	Bidang Pengembangan Perumahan
BMS.PERKIM.02.02	Penataan dan Peningkatan Kualitas Kawasan Permukiman Kumuh dengan Luas di Bawah 10 (sepuluh) Ha				
BMS.PERKIM.02.02.01	1	Penyusunan Rencana Pencegahan dan Peningkatan Kualitas Perumahan Kumuh dan Permukiman Kumuh	Bidang/Subag internal OPD, Provinsi / Pusat, Bappedalitbang, Masyarakat, Penyedia Jasa	Jumlah Dokumen Perencanaan Kawasan Kumuh yang tersusun	Bidang Pengembangan Permukiman
BMS.PERKIM.02.02.02	2	Koordinasi dan Sinkronisasi Pengendalian Penataan Pemugaran/Peremajaan Permukiman Kumuh	Bidang/Subag internal OP/PERKIM.rovinsi/Pusat, Fasilitator Masyarakat, Bappedalitbang	Jumlah Kawasan Kumuh yang ditangani Koordinasi dan Monitoring Program KOTAKU	Bidang Pengembangan Permukiman Bidang Pengembangan Permukiman
BMS.PERKIM.03	Program Perumahan dan Kawasan Permukiman Kumuh				
BMS.PERKIM.03.01	Pencegahan Perumahan dan Kawasan Permukiman Kumuh pada Daerah Kabupaten/Kota				
BMS.PERKIM.03.01.01	1	Perbaiki Rumah Tidak Layak Huni untuk Pencegahan terhadap Tumbuh dan Berkembangnya Permukiman Kumuh diluar Kawasan Permukiman Kumuh dengan Luas di Bawah 10 (sepuluh) Ha	Bidang/Subag internal OPD, Provinsi/Pusat, Kelurahan/Pemerintah desa, Kecamatan, masyarakat	Jumlah RTLH diluar Kawasan Kumuh yang difasilitasi	Bidang Pengembangan Perumahan
Sasaran : Meningkatnya jumlah rumah layak huni untuk korban bencana					
BMS.PERKIM.04	Program Pengembangan Perumahan				
BMS.PERKIM.04.01	Pendataan Penyediaan dan Rehabilitasi Rumah Korban Bencana atau Relokasi Program Kabupaten/Kota				
BMS.PERKIM.04.01.01	1	Pendataan dan Verifikasi Penerima Rumah bagi Korban Bencana Alam atau Terkena Relokasi Program Kabupaten/Kota	Bidang/Subag internal OPD, BPBD, Bag. Hukum, Masyarakat	Pendataan dan Verifikasi Calon Penerima Rumah Korban Bencana Alam	Bidang Pengembangan Perumahan
BMS.PERKIM.04.02	Sosialisasi dan Persiapan Penyediaan dan Rehabilitasi Rumah Korban Bencana atau Relokasi Program Kabupaten/Kota				
BMS.PERKIM.04.02.01	1	Sosialisasi Standar Teknis Penyediaan dan Rehabilitasi Rumah kepada Masyarakat/Sukarelawan Tanggap Bencana	Bidang/Subag internal OPD, DINSOS, BPBD, PERKIM.U, Kelurahan, Kecamatan, Bag. Pembangunan, Bag. Kesra, Bappedalitbang. Masyarakat	Sosialisasi Standar Teknis bagi Sukarelawan Tanggap Bencana	Bidang Pengembangan Perumahan
Sasaran : Meningkatnya Ketaatan Terhadap RTRW					
BMS.PERKIM.05	Program Penyelenggaraan Penataan Ruang				
BMS.PERKIM.05.01	Koordinasi dan Sinkronisasi Pemanfaatan Ruang Daerah Kabupaten/Kota				
BMS.PERKIM.05.01.01	1	Koordinasi dan Sinkronisasi Pemanfaatan Ruang untuk Investasi dan Pembangunan Daerah	Bidang/Subag internal OPD, Masyarakat, PERKIM.PMPTSP, DLH, PERKIM.U, Kecamatan, Kelurahan/Desa	Jumlah dokumen keterangan rencana daerah (KRD) yang diterbitkan	Bidang Penataan Ruang
BMS.PERKIM.05.02	Koordinasi dan Sinkronisasi Pengendalian Pemanfaatan Ruang Daerah Kabupaten/Kota				
BMS.PERKIM.05.02.01	2	Koordinasi Pelaksanaan Penataan Ruang	Bidang/Subag internal OPD, Masyarakat	Jumlah dokumen pengendalian/rekomendasi Pemanfaatan Ruang yang diterbitkan	Bidang Penataan Ruang
BMS.PERKIM.05.03	Koordinasi dan Sinkronisasi Perencanaan Tata Ruang Daerah Kabupaten/Kota				

NO		SUB KEGIATAN	UNIT KERJA TERKAIT	OUTPUT (INDIKATOR SUB KEGIATAN)	PENANGGUNG JAWAB
(1)		(2)	(3)	(4)	(5)
BMS.PERKIM.05.03.01	3	Koordinasi dan Sinkronisasi Penyusunan RRTR Kabupaten/Kota	Bidang/Subag internal OPD, DLHK Provinsi ,DLH, Tim Penyusun RTR Pemkab, Masyarakat, PERKIM.RD	Jumlah Dokumen penyusunan materi teknis RRTR yang tersedia	Bidang Penataan Ruang
BMS.PERKIM.05.04	Penetapan Rencana Tata Ruang Wilayah (RTRW) dan Rencana Rinci Tata Ruang (RRTR) Kabupaten/Kota				
BMS.PERKIM.05.04.01	4	Pelaksanaan Persetujuan Substansi, Evaluasi, Konsultasi Evaluasi dan Penetapan RTRW Kabupaten/Kota	Bidang/Subag internal OPD, BPN, Tim Penyusun Pemkab, TKPRD Prov Jateng, PERKIM.RD, Bag. Hukum	Jumlah Dokumen Persyaratan Pengajuan Persetujuan Substansi Menteri yang di setujui	Bidang Penataan Ruang
BMS.PERKIM.06	Program Pengatagunaan Tanah				
BMS.PERKIM.06.01	Penggunaan Tanah yang Hamparannya dalam satu Daerah Kabupaten/Kota				
BMS.PERKIM.06.01.01	1	Koordinasi dan Sinkronisasi Perencanaan Penggunaan Tanah	Bidang/Subag internal OPD,PERKIM.MPTSP, DINPERTAN, BPN, PERKIM.U	Jumlah Dokumen Sertifikat dan Rekomendasi Teknis IPPPT yang diterbitkan	Bidang Penataan Ruang
Sasaran : Meningkatkan ketersediaan dan kualitas infrastruktur pendukung perumahan dan kawasan permukiman					
BMS.PERKIM.07	Program Pengelolaan dan Pengembangan Sistem Air Limbah				
BMS.PERKIM.07.01	Pengelolaan dan Pengembangan Sistem Air Limbah Domestik dalam Daerah Kabupaten/Kota				
BMS.PERKIM.07.01.01	1	Penyusunan Rencana, Kebijakan, Strategi dan Teknis Sistem Pengelolaan Air Limbah Domestik dalam Daerah Kabupaten/Kota	Bidang/Subag internal OPD, Dinkes, Dinsospermades, masyarakat	Jumlah Dokumen Rencana Teknis Sistem Pengelolaan Air Limbah yang disusun	Bidang Penyehatan Lingkungan
BMS.PERKIM.07.01.02	2	Pembangunan/Penyediaan Sub Sistem Pengolahan Setempat	Bidang/Subag internal OPD, BAPPEDALITBANG, BKAD, DINAS KESEHATAN, DINSOSPERMADES, Masyarakat	Jumlah Sarana Air Limbah yang dibangun	Bidang Penyehatan Lingkungan
BMS.PERKIM.07.01.03	3	Pembinaan Teknik Pengelolaan Air Limbah Domestik*	Bidang/Subag internal OPD, BAPPEDALITBANG, BKAD, DINAS KESEHATAN, DINSOSPERMADES, Masyarakat	Jumlah IPAL/TS yang dibangun	Bidang Penyehatan Lingkungan
BMS.PERKIM.07.01.04	4	Operasi dan Pemeliharaan Sistem Pengelolaan Air Limbah Domestik*	Bidang/Subag internal OPD,Seluruh SKPD/OPD, Masyarakat	Jumlah IPAL yang terpelihara/ditingkatkan	Bidang Penyehatan Lingkungan
BMS.PERKIM.07.01.05	5	Rehabilitasi/Peningkatan/Perluasan Sarana dan Prasarana IPLT	Bidang/Subag internal OPD, Masyarakat, penyedia jasa, produsen	Jumlah IPLT yang dipelihara	Bidang Penyehatan Lingkungan
BMS.UPTPALD.07.01.06	6	Penyediaan Jasa Penyedotan Lumpur Tinja	Masyarakat	Jumlah Jasa Penyedotan Lumpur Tinja yang ditangani	DINPERKIM / UPT (2022)
BMS.PERKIM.08	Program Pengelolaan dan Pengembangan Sistem Penyediaan Air Minum				
BMS.PERKIM.08.01	Pengelolaan dan Pengembangan Sistem Penyediaan Air Minum (SPAM) di Daerah Kabupaten/Kota				
BMS.PERKIM.08.01.01	1	Supervisi Pembangunan/Peningkatan/ Perluasan/Perbaikan SPAM	Bidang/Subag internal OPD, Masyarakat, penyedia jasa,	Jumlah Fasilitas dan Koordinasi Kegiatan SPAM	Bidang Penyehatan Lingkungan
BMS.PERKIM.08.01.02	2	Pembangunan SPAM Jaringan Perpipaan di Kawasan Perdesaan	Bidang/Subag internal OPD, Masyarakat, penyedia jasa, produsen	Jumlah SPAM Perpipaan yang dibangun	Bidang Penyehatan Lingkungan
BMS.PERKIM.08.01.03	3	Peningkatan SPAM Jaringan Perpipaan di Kawasan Perdesaan	Bidang/Subag internal OPD, OPD lain, Stake holder, Masyarakat	Jumlah SPAM Jaringan Perpipaan yang ditingkatkan	Bidang Penyehatan Lingkungan

NO		SUB KEGIATAN	UNIT KERJA TERKAIT	OUTPUT (INDIKATOR SUB KEGIATAN)	PENANGGUNG JAWAB
(1)		(2)	(3)	(4)	(5)
BMS.PERKIM.08.01.04	4	Perbaikan SPAM Jaringan Perpipaan di Kawasan Perdesaan	Bidang/Subag internal OPD, Masyarakat, penyedia jasa, produsen	Jumlah SPAM Jaringan Perpipaan yang terpelihara/diperbaiki	Bidang Penyehatan Lingkungan
BMS.PERKIM.08.01.05	5	Pembinaan dan Pengawasan Terhadap Penyelenggaraan SPAM oleh Pemerintah Desa dan Kelompok Masyarakat	Bidang/Subag internal OPD, Masyarakat	Jumlah BP SPAM yang dibina	Bidang Penyehatan Lingkungan
BMS.PERKIM.09		Program Pengembangan Permukiman			
BMS.PERKIM.09.01		Penyelenggaraan Infrastruktur pada Permukiman di Kawasan Strategis Daerah Kabupaten/Kota			
BMS.PERKIM.09.01.01	1	Pembangunan dan Pengembangan Infrastruktur Kawasan Permukiman di Kawasan Strategis Daerah Kabupaten/Kota	Bidang/Subag internal OPD, BALAPAN, Kecamatan, Kelurahan, Toko/Produsen, Penyedia Jasa, Masyarakat	Jumlah Infrastruktur Permukiman yang tersedia	Bidang Pengembangan Permukiman
BMS.PERKIM.10		Program Pengelolaan dan Pengembangan Sistem Drainase			
BMS.PERKIM.10.01		Pengelolaan dan Pengembangan Sistem Drainase yang Terhubung Langsung dengan Sungai dalam Daerah Kabupaten/Kota			
BMS.PERKIM.10.01.01	1	Pembangunan Sistem Drainase Lingkungan	Bidang/Subag internal OPD, BALAPAN, Kecamatan, Kelurahan, Toko/Produsen, Penyedia Jasa, Masyarakat	Jumlah saluran drainase yang dibangun	Bidang Pengembangan Permukiman
BMS.PERKIM.11		PROGRAM PENGELOLAAN DAN PENGEMBANGAN SISTEM DRAINASE			
BMS.PERKIM.11.01		Urusan Penyelenggaraan PSU Perumahan			
BMS.PERKIM.0 11.01.01	1	Perencanaan Penyediaan PSU Perumahan	Bidang/Subag internal OPD, Pengembang, BPN, Tim Verifikasi	Jumlah Dokumen Teknis Perencanaan Bidang Pengembangan Perumahan yang disusun	Bidang Pengembangan Perumahan
BMS.PERKIM.0 11.01.02	2	Koordinasi dan Sinkronisasi dalam rangka Penyediaan Prasarana, Sarana, dan Utilitas Umum Perumahan	Bidang/Subag internal OPD, Pengembang, PERKIM.MPTSP	Jumlah PSU yang diserahkan ke Pemerintah Daerah	Bidang Pengembangan Perumahan

PETA PROSES BISNIS LEVEL 0

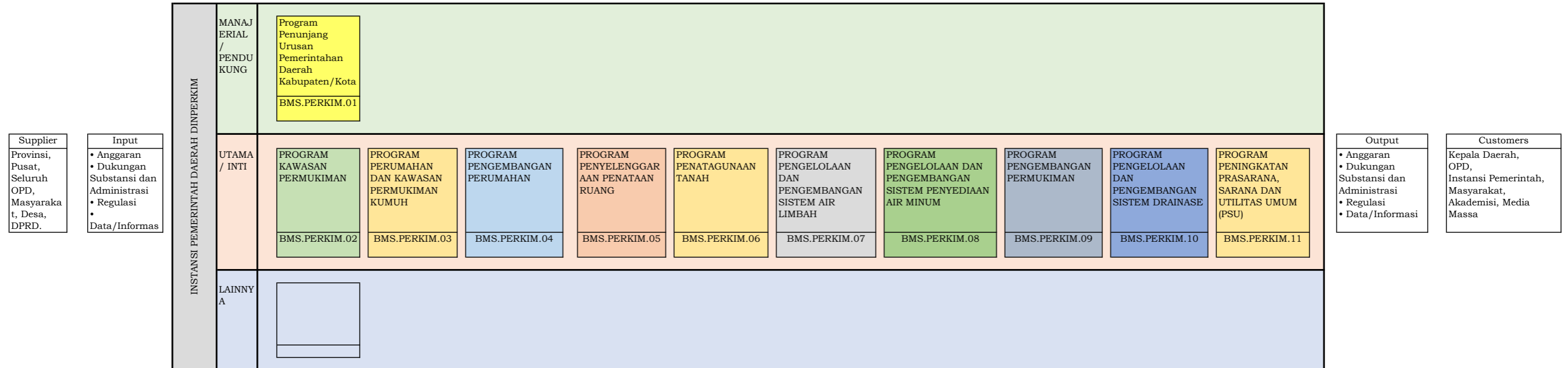

Supplier
Provinsi, Pusat, Seluruh OPD, Masyarakat, Desa, DPRD.

Input
• Anggaran • Dukungan Substansi dan Administrasi • Regulasi • Data/Informasi

Output
• Anggaran • Dukungan Substansi dan Administrasi • Regulasi • Data/Informasi

Customers
Kepala Daerah, OPD, Instansi Pemerintah, Masyarakat, Akademisi, Media Massa



PETA RELASI DINAS PERUMAHAN DAN KAWASAN PERMUKIMAN KABUPATEN BANYUMAS



BMS.PERKIM.01
PROGRAM PENUNJANG URUSAN
PEMERINTAHAN DAERAH
KABUPATEN/KOTA

BUPATI

PROV/ PUSAT

DPRD

OPD

MASYARAKAT



BMS.PERKIM.02
PROGRAM KAWASAN
PERMUKIMAN

BUPATI

PROV/ PUSAT

DPRD

OPD

MASYARAKAT



BMS.PERKIM.03
PROGRAM PERUMAHAN DAN
KAWASAN PERMUKIMAN
KUMUH

BUPATI

PROV/ PUSAT

DPRD

OPD

MASYARAKAT



BMS.PERKIM.04
PROGRAM PENGEMBANGAN
PERUMAHAN

BUPATI

PROV/ PUSAT

DPRD

OPD

MASYARAKAT



BMS.PERKIM.05
PROGRAM PENYELENGGARAAN
PENATAAN RUANG

BUPATI

PROV/ PUSAT

DPRD

OPD

MASYARAKAT



BMS.PERKIM.06
PROGRAM PENATAGUNAAN
TANAH

BUPATI

PROV/ PUSAT

DPRD

OPD

MASYARAKAT



BMS.PERKIM.07
PROGRAM PENGELOLAAN DAN
PENGEMBANGAN SISTEM AIR LIMBAH

BUPATI

PROV/ PUSAT

DPRD

OPD

MASYARAKAT



BMS.PERKIM.08
PROGRAM PENGELOLAAN DAN
PENGEMBANGAN SISTEM PENYEDIAAN
AIR MINUM

BUPATI

PROV/ PUSAT

DPRD

OPD

MASYARAKAT



BMS.PERKIM.09
PROGRAM PENGEMBANGAN
PERMUKIMAN

BUPATI

PROV/ PUSAT

DPRD

OPD

MASYARAKAT



BMS.PERKIM.10
PROGRAM PENGELOLAAN DAN
PENGEMBANGAN SISTEM
DRAINASE

BUPATI

PROV/ PUSAT

DPRD

OPD

MASYARAKAT



BMS.PERKIM.11
PROGRAM PENINGKATAN PRASARANA,
SARANA DAN UTILITAS UMUM (PSU)

BUPATI

PROV/ PUSAT

DPRD

OPD

MASYARAKAT

Seluruh OPD, Masyarakat, Desa, DPRD, Akademisi	<ul style="list-style-type: none"> • Anggaran • Dukungan Substansi dan Administrasi • Regulasi • Data/Informasi
Supplier	Input

Provinsi/Pusat, Kelurahan/Pemerintah desa, Kecamatan, masyarakat	<ul style="list-style-type: none"> • Anggaran • Disposisi Proposal • Regulasi • Data/Informasi
Supplier	Input

Provinsi/Pusat, Fasilitator Masyarakat, Bappedalitbang	<ul style="list-style-type: none"> • Regulasi • Data/Informasi SK Penetapan Kawasan Kumuh Perkotaan
Supplier	Input

DINSOS, BPBD, DPU, Kelurahan, Kecamatan, Bag, Pembangunan, Bag.	<ul style="list-style-type: none"> • Anggaran • SK Rumah di Lokasi Rawan Bencana • Regulasi • Data/Informasi
Supplier	Input

Seluruh OPD, Masyarakat, Desa, DPRD, Akademisi	<ul style="list-style-type: none"> • Anggaran • Dukungan Substansi dan Administrasi • Regulasi • Data/Informasi
Supplier	Input

BMS.PERKIM.01	Program Penunjang Urusan Pemerintahan Daerah Kabupaten/Kota	Administrasi Keuangan Perangkat Daerah	Administrasi Umum Perangkat Daerah	Pemeliharaan Barang Milik Daerah Penunjang Urusan Pemerintahan Daerah	Pengadaan Barang Milik Daerah Penunjang Urusan Pemerintahan Daerah	Penyediaan Jasa Penunjang Urusan Pemerintahan Daerah	Perencanaan, Penganggaran, dan Evaluasi Kinerja Perangkat Daerah
		BMS.PERKIM.01.01	BMS.PERKIM.0	BMS.PERKIM.01.	BMS.PERKIM.01	BMS.PERKIM.	BMS.PERKIM

BMS.PERKIM.02	PROGRAM KAWASAN PERMUKIMAN	Peningkatan Kualitas Kawasan Permukiman Kumuh dengan Luas di Bawah 10 (sepuluh) Ha
		BMS.PERKIM.02.01

BMS.PERKIM.03	PROGRAM PERUMAHAN DAN KAWASAN PERMUKIMAN KUMUH	Pencegahan Perumahan dan Kawasan Permukiman Kumuh pada Daerah Kabupaten/Kota
		BMS.PERKIM.03.01

BMS.PERKIM.04	PROGRAM PENGEMBANGAN PERUMAHAN	Pendataan Penyediaan dan Rehabilitasi Rumah Korban Bencana atau Relokasi Program Kabupaten/Kota	Sosialisasi dan Persiapan Penyediaan dan Rehabilitasi Rumah Korban Bencana atau Relokasi Program
		DP 4.1	DP 4.2

BMS.PERKIM.05	PROGRAM PENYELENGGARAAN PENATAAN RUANG	Koordinasi dan Sinkronisasi Pemanfaatan Ruang Daerah Kabupaten/Kota	Koordinasi dan Sinkronisasi Pengendalian Pemanfaatan Ruang Daerah Kabupaten/Kota	Koordinasi dan Sinkronisasi Perencanaan Tata Ruang Daerah Kabupaten/Kota	Penetapan Rencana Tata Ruang Wilayah (RTRW) dan Rencana Rinci Tata Ruang (RRTU)
		BMS.PERKIM.05.01	BMS.PERKIM.0	BMS.PERKIM.05.	BMS.PERKIM.05

• Dokumen Perencanaan
Output

<ul style="list-style-type: none"> • Kepala Daerah • Seluruh OPD • Instansi Pemerintah • Akademisi • Masyarakat • Desa
Customer

Pengurangan Jumlah RTLH dan Kawasan Kumuh
Output

<ul style="list-style-type: none"> • Kepala Daerah • OPD • Instansi Pemerintah • Masyarakat
Customer

Kawasan Kumuh yang Tertangani
Output

<ul style="list-style-type: none"> • Kepala Daerah • OPD • Instansi Pemerintah • Masyarakat
Customer

SK Rumah di Lokasi Rawan Bencana
Output

<ul style="list-style-type: none"> • Kepala Daerah • OPD • Instansi Pemerintah • Masyarakat
Customer

Presentase Dokumen penyelenggaraan penataan ruang yang diterbitkan
Output

<ul style="list-style-type: none"> • Kepala Daerah • Seluruh OPD • Instansi Pemerintah • Akademisi • Masyarakat
Customer

DPMPSTP, DINPERTA N, BPN, DPU, BPN, developer, masyarakat penyedia	<ul style="list-style-type: none"> • Anggaran • Dukungan Substansi dan Administrasi • Regulasi • Data/Informasi
Supplier	Input
Masyarakat, penyedia jasa, Seluruh OPD, Provinsi/Pusat	<ul style="list-style-type: none"> • Anggaran, Dokumen Perencanaan • Regulasi • Data/Informasi
Supplier	Input
Masyarakat, penyedia jasa, Seluruh OPD, Provinsi/Pusat	<ul style="list-style-type: none"> • Anggaran, Dokumen Perencanaan • Regulasi • Data/Informasi
Supplier	Input
BALAPAN, Kecamatan, Kelurahan, Toko/Produsen, Penyedia Jasa	<ul style="list-style-type: none"> • Dokumen Perencanaan • Regulasi • Data/Informasi
Supplier	Input
BALAPAN, Kecamatan, Kelurahan, Toko/Produsen, Penyedia Jasa	<ul style="list-style-type: none"> • Dokumen Perencanaan • Regulasi • Data/Informasi
Supplier	Input
Pengembang, BPN, Tim Verifikasi	<ul style="list-style-type: none"> • Permohonan Penyerahan PSU • Regulasi • Data/Informasi
Pengembang, DPMPSTP	<ul style="list-style-type: none"> • Dokumen permohonan siteplan • Regulasi • Data/Informasi
Supplier	Input

BMS.PERKIM.06	PROGRAM PENATAGUNAN TANAH	Penggunaan Tanah yang Hambarannya dalam satu Daerah Kabupaten/Kota
		BMS.PERKIM.06.01
BMS.PERKIM.07	PROGRAM PENGELOLAAN DAN PENGEMBANGAN SISTEM AIR LIMBAH	Pengelolaan dan Pengembangan Sistem Air Limbah Domestik dalam Daerah Kabupaten/Kota
		BMS.PERKIM.07.01
BMS.PERKIM.08	PROGRAM PENGELOLAAN DAN PENGEMBANGAN SISTEM PENYEDIAAN AIR MINUM	Pengelolaan dan Pengembangan Sistem Penyediaan Air Minum (SPAM) di Daerah Kabupaten/Kota
		BMS.PERKIM.08.01
BMS.PERKIM.09	PROGRAM PENGEMBANGAN PERMUKIMAN	Penyelenggaraan Infrastruktur pada Permukiman di Kawasan Strategis Daerah Kabupaten/Kota
		BMS.PERKIM.09.01
BMS.PERKIM.10	PROGRAM PENGELOLAAN DAN PENGEMBANGAN SISTEM DRAINASE	Pengelolaan dan Pengembangan Sistem Drainase yang Terhubung Langsung dengan Sungai dalam Daerah Kabupaten/Kota
		BMS.PERKIM.10.01
BMS.PERKIM.11	PROGRAM PENINGKATAN PRASARANA, SARANA DAN UTILITAS UMUM (PSU)	Urusan Penyelenggaraan PSU Perumahan
		BMS.PERKIM.11.01

Luas Petak tanah yang bersertifikat	<ul style="list-style-type: none"> • Kepala Daerah • Seluruh OPD • Instansi Pemerintah • Akademisi • Masyarakat • Desa
Output	Customer
Rumah tinggal berakses sanitasi	<ul style="list-style-type: none"> • Kepala Daerah • Seluruh OPD • Instansi Pemerintah • Akademisi • Masyarakat • Desa
Output	Customer
jumlah rumah tangga yang mendapatkan akses terhadap air minum melalui SPAM jaringan permukaan dan bukan jaringan perpipaan terlindungi terhadap rumah tangga di seluruh Kab/Kota	<ul style="list-style-type: none"> • Kepala Daerah • OPD • Instansi Pemerintah • Masyarakat
Output	Customer
Jalan lingkungan, Talud Bronjong, dan SPU yang baik	Masyarakat
Output	Customer
Drainase Lingkungan Permukiman Perkotaan yang baik	Masyarakat
Output	Customer
BAST, BAPL dan perjanjian penyerahan PSU Perumahan	<ul style="list-style-type: none"> • Kepala Daerah • OPD • Instansi Pemerintah • Masyarakat
Siteplan yang disahkan	Pengembang, OPD
Output	Customer

PETA PROSES BISNIS LEVEL 2

Seluruh OPD, Masyarakat, Desa, DPRD, Akademisi	<ul style="list-style-type: none"> • Anggaran • Dukungan Substansi dan Administrasi • Regulasi • Data/Informasi
Supplier	Input

Seluruh OPD, Masyarakat, Desa, DPRD, Akademisi	<ul style="list-style-type: none"> • Anggaran • Dukungan Substansi dan Administrasi • Regulasi • Data/Informasi
Supplier	Input

Seluruh OPD, Masyarakat, Desa, DPRD, Akademisi	<ul style="list-style-type: none"> • Anggaran • Dukungan Substansi dan Administrasi • Regulasi • Data/Informasi
Supplier	Input

Seluruh OPD, Masyarakat, Desa, DPRD, Akademisi	<ul style="list-style-type: none"> • Anggaran • Dukungan Substansi dan Administrasi • Regulasi • Data/Informasi
Supplier	Input

Seluruh OPD, Masyarakat, Desa, DPRD, Akademisi	<ul style="list-style-type: none"> • Anggaran • Dukungan Substansi dan Administrasi • Regulasi • Data/Informasi
Supplier	Input

BMS.PERKIM.01.01	Administrasi Keuangan Perangkat Daerah
------------------	--

Penyediaan Gaji dan Tunjangan ASN	BMS.PERKIM.01.01.01
-----------------------------------	---------------------

Penyediaan Administrasi Pelaksanaan Tugas ASN	BMS.PERKIM.01.01.02
---	---------------------

BMS.PERKIM.01.02	Administrasi Umum Perangkat Daerah
------------------	------------------------------------

Penyediaan Barang Cetak dan Penggandaan	BMS.PERKIM.01.02.01
---	---------------------

Penyelenggaraan Rapat Koordinasi dan Konsultasi SKPD	BMS.PERKIM.01.02.02
--	---------------------

Penyediaan Komponen Instalasi Listrik/Penerangan Bangunan Kantor	BMS.PERKIM.01.02.03
--	---------------------

Penyediaan Bahan Logistik Kantor	BMS.PERKIM.01.02.04
----------------------------------	---------------------

BMS.PERKIM.01.04	Pemeliharaan Barang Milik Daerah Penunjang Urusan Pemerintahan Daerah
------------------	---

Pemeliharaan/Rehabilitasi Gedung Kantor dan Bangunan Lainnya	BMS.PERKIM.01.03.01
--	---------------------

Penyediaan Jasa Pemeliharaan, Biaya Pemeliharaan, Pajak, dan Perizinan Kendaraan Dinas Operasional atau Lapangan	BMS.PERKIM.01.03.02
--	---------------------

Pemeliharaan Peralatan dan Mesin Lainnya	BMS.PERKIM.01.03.03
--	---------------------

Pemeliharaan Mebel	BMS.PERKIM.01.03.04
--------------------	---------------------

BMS.PERKIM.01.04	Pengadaan Barang Milik Daerah Penunjang Urusan Pemerintah Daerah
------------------	--

Pengadaan Mebel	BMS.PERKIM.01.04.01
-----------------	---------------------

Pengadaan Peralatan dan Mesin Lainnya	BMS.PERKIM.01.04.02
---------------------------------------	---------------------

BMS.PERKIM.01.05	Penyediaan Jasa Penunjang Urusan Pemerintahan Daerah
------------------	--

Penyediaan Jasa Pelayanan Umum Kantor	BMS.PERKIM.01.05.01
---------------------------------------	---------------------

Penyediaan Jasa Komunikasi, Sumber Daya Air dan Listrik	BMS.PERKIM.01.05.02
---	---------------------

Pemeliharaan/Rehabilitasi Sarana dan Prasarana Pendukung Gedung Kantor atau Bangunan Lainnya	DP 1.5.3
--	----------

• Dokumen Perencanaan	Output
-----------------------	--------

<ul style="list-style-type: none"> • Kepala Daerah • Seluruh OPD • Instansi Pemerintah • Akademisi • Masyarakat • Desa 	Customer
--	----------

• Dokumen Perencanaan	Output
-----------------------	--------

<ul style="list-style-type: none"> • Kepala Daerah • Seluruh OPD • Instansi Pemerintah • Akademisi • Masyarakat • Desa 	Customer
--	----------

• Dokumen Perencanaan	Output
-----------------------	--------

<ul style="list-style-type: none"> • Kepala Daerah • Seluruh OPD • Instansi Pemerintah • Akademisi • Masyarakat • Desa 	Customer
--	----------

• Dokumen Perencanaan	Output
-----------------------	--------

<ul style="list-style-type: none"> • Kepala Daerah • Seluruh OPD • Instansi Pemerintah • Akademisi • Masyarakat • Desa 	Customer
--	----------

• Dokumen Perencanaan	Output
-----------------------	--------

<ul style="list-style-type: none"> • Kepala Daerah • Seluruh OPD • Instansi Pemerintah • Akademisi • Masyarakat • Desa 	Customer
--	----------

Seluruh OPD, Masyarakat, Desa, DPRD, Akademisi	<ul style="list-style-type: none"> • Anggaran • Dukungan Substansi dan Administrasi • Regulasi • Data/Informasi
Supplier	Input

BMS.PERKIM.01.06	Perencanaan, Penganggaran, dan Evaluasi Kinerja Perangkat Daerah
-------------------------	--

Penyusunan Dokumen Perencanaan Perangkat Daerah	BMS.PERKIM.01.06.01
---	---------------------

Evaluasi Kinerja Perangkat Daerah	BMS.PERKIM.01.06.02
-----------------------------------	---------------------

• Dokumen Perencanaan	<ul style="list-style-type: none"> • Kepala Daerah • Seluruh OPD • Instansi Pemerintah • Akademisi • Masyarakat • Desa
Output	Customer

• Kepala Daerah	<ul style="list-style-type: none"> • Seluruh OPD • Instansi Pemerintah • Masyarakat • Desa
Customer	

Provinsi/Pusat, Kelurahan/Pemerintah desa, Kecamatan, masyarakat	<ul style="list-style-type: none"> • Anggaran • Disposisi Proposal • Regulasi • Data/Informasi
Supplier	Input

• Anggaran	<ul style="list-style-type: none"> • Disposisi Proposal • Regulasi • Data/Informasi
Input	

BMS.PERKIM.02.01	Peningkatan Kualitas Kawasan Permukiman Kumuh dengan Luas di Bawah 10 (sepuluh) Ha
-------------------------	--

Pelaksanaan Pembangunan Pemugaran/ Peremajaan Permukiman Kumuh	BMS.PERKIM.02.01.01
--	---------------------

Perbaikan Rumah Tidak Layak Huni	BMS.PERKIM.02.01.02
----------------------------------	---------------------

Pengurangan Jumlah RTLH dan Kawasan Kumuh	<ul style="list-style-type: none"> • Kepala Daerah • OPD • Instansi Pemerintah • Masyarakat
Output	Customer

• Kepala Daerah	<ul style="list-style-type: none"> • OPD • Instansi Pemerintah • Masyarakat
Customer	

Provinsi/Pusat, Fasilitator Masyarakat, Bappedalitbang	<ul style="list-style-type: none"> • Regulasi • Data/Informasi SK Penetapan Kawasan Kumuh Perkotaan
Supplier	Input

• Regulasi	<ul style="list-style-type: none"> • Data/Informasi SK Penetapan Kawasan Kumuh Perkotaan
Input	

BMS.PERKIM.02.02	Peningkatan Kualitas Kawasan Permukiman Kumuh dengan Luas di Bawah 10 (sepuluh) Ha
-------------------------	--

Penyusunan Rencana Pencegahan dan Peningkatan Kualitas Perumahan Kumuh dan Permukiman Kumuh	BMS.PERKIM.02.02.01
---	---------------------

Koordinasi dan Sinkronisasi Pengendalian Penataan Pemugaran/Peremajaan Permukiman Kumuh	BMS.PERKIM.02.02.02
---	---------------------

Kawasan Kumuh yang Tertangani	<ul style="list-style-type: none"> • Kepala Daerah • OPD • Instansi Pemerintah • Masyarakat
Output	Customer

• Kepala Daerah	<ul style="list-style-type: none"> • OPD • Instansi Pemerintah • Masyarakat
Customer	

Provinsi/Pusat, Kelurahan/Pemerintah desa, Kecamatan, masyarakat	<ul style="list-style-type: none"> • Disposisi Proposal • Regulasi • Data/Informasi
Supplier	Input

• Disposisi Proposal	<ul style="list-style-type: none"> • Regulasi • Data/Informasi
Input	

BMS.PERKIM.03.01	Pencegahan Perumahan dan Kawasan Permukiman Kumuh pada Daerah Kabupaten/ Kota
-------------------------	---

Perbaikan Rumah Tidak Layak Huni untuk Pencegahan terhadap Tumbuh dan Berkembangnya Permukiman Kumuh diluar Kawasan Permukiman Kumuh dengan Luas di Bawah 10 (sepuluh) Ha	BMS.PERKIM.03.01.01
---	---------------------

Pengurangan Jumlah RTLH di luar kawasan kumuh	<ul style="list-style-type: none"> • Kepala Daerah • OPD • Instansi Pemerintah • Masyarakat
Output	Customer

• Kepala Daerah	<ul style="list-style-type: none"> • OPD • Instansi Pemerintah • Masyarakat
Customer	

BPBD, Bag. Hukum, Masyarakat	<ul style="list-style-type: none"> • SK Lokasi Rawan Bencana • Regulasi • Data/Informasi
Supplier	Input

• SK Lokasi Rawan Bencana	<ul style="list-style-type: none"> • Regulasi • Data/Informasi
Input	

BMS.PERKIM.04.01	Pendataan Penyediaan dan Rehabilitasi Rumah Korban Bencana atau Relokasi Program Kabupaten/ Kota
-------------------------	--

Pendataan dan Verifikasi Penerima Rumah bagi Korban Bencana Alam atau Terkena Relokasi Program Kabupaten/Kota	BMS.PERKIM.04.01.01
---	---------------------

Kawasan Kumuh yang Tertangani	<ul style="list-style-type: none"> • Kepala Daerah • OPD • Instansi Pemerintah • Masyarakat
Output	Customer

• Kepala Daerah	<ul style="list-style-type: none"> • OPD • Instansi Pemerintah • Masyarakat
Customer	

DINSOS, BPBD, DPU, Kelurahan, Kecamatan, Bag. Pembangunan, Bag. Kesra, Bappedalitbang
Supplier

<ul style="list-style-type: none"> • SK Rumah di Lokasi Rawan Bencana • Regulasi • Data/Informasi
Input

BMS.PERKIM.04.02	Sosialisasi dan Persiapan Penyediaan dan Rehabilitasi Rumah Korban Bencana atau Relokasi Program Kabupaten/Kota
-------------------------	---

Sosialisasi Standar Teknis Penyediaan dan Rehabilitasi Rumah kepada Masyarakat/Sukarelawan Tanggap Bencana
BMS.PERKIM.04.02.01

Informasi Rehabilitasi Rumah yang terdampak Bencana
Output

<ul style="list-style-type: none"> • Kepala Daerah • OPD • Instansi Pemerintah • Masyarakat
Customer

Masyarakat, DPPMPTSP, DLH, DPU, Kecamatan, Kelurahan/Desa
Supplier

RDTR dan RTRW
Input

BMS.PERKIM.05.01	Koordinasi dan Sinkronisasi Pemanfaatan Ruang Daerah Kabupaten/Kota
-------------------------	---

Koordinasi dan Sinkronisasi Pemanfaatan Ruang untuk Investasi dan Pembangunan Daerah
BMS.PERKIM.05.01.01

Dokumen Evaluasi Pemanfaatan Ruang
Output

<ul style="list-style-type: none"> • Kepala Daerah • OPD • Instansi Pemerintah • Masyarakat • Aparat Penegak Hukum
Customer

Masyarakat
Supplier

Pola Tata Ruang
Input

BMS.PERKIM.05.02	Koordinasi dan Sinkronisasi Pengendalian Pemanfaatan Ruang Daerah Kabupaten/Kota
-------------------------	--

Koordinasi Pelaksanaan Penataan Ruang
BMS.PERKIM.05.02.01

Laporan Kinerja dan Database Konsultasi
Output

<ul style="list-style-type: none"> • Kepala Daerah • OPD • Instansi Pemerintah • Akademisi • Masyarakat
Customer

DLHK Provinsi ,DLH, Tim Penyusun RTR Pemkab, Masyarakat, DPRD
Supplier

<ul style="list-style-type: none"> • Dukungan Substansi dan Administrasi • Regulasi • Data/Informasi
Input

BMS.PERKIM.05.03	Koordinasi dan Sinkronisasi Perencanaan Tata Ruang Daerah Kabupaten/Kota
-------------------------	--

Koordinasi dan Sinkronisasi Penyusunan RRTR Kabupaten/Kota
BMS.PERKIM.05.03.01

Jumlah Dokumen penyusunan materi teknis RRTR yang tersedia
Output

<ul style="list-style-type: none"> • Kepala Daerah • OPD • Instansi Pemerintah • Akademisi • Masyarakat
Customer

BPN, Tim Penyusun Pemkab, TKPRD Prov Jateng, DPRD, Bag. Hukum
Supplier

<ul style="list-style-type: none"> • Materi Teknis RRTR • Regulasi • Data/Informasi
Input

BMS.PERKIM.05.04	Penetapan Rencana Tata Ruang Wilayah (RTRW) dan Rencana Rinci Tata Ruang (RRTR) Kabupaten/Kota
-------------------------	--

Pelaksanaan Persetujuan Substansi, Evaluasi, Konsultasi Evaluasi dan Penetapan RTRW Kabupaten/Kota
BMS.PERKIM.05.04.01

• Perda RTRW
Output

<ul style="list-style-type: none"> • Kepala Daerah • OPD • Instansi Pemerintah • Akademisi • Masyarakat
Customer

BPN, Tim Penyusun Pemkab, TKPRD Prov Jateng, DPRD, Bag. Hukum	<ul style="list-style-type: none"> • Materi Teknis RRTR • Regulasi • Data/Informasi
DPMPTSP, DINPERTAN, BPN, DPU	<ul style="list-style-type: none"> • Dukungan Substansi • Regulasi • Data/Informasi
BPN, developer, masyarakat, penyedia jasa	<ul style="list-style-type: none"> • Data PSU dari Bidang Pengembangan Perumahan • Regulasi • Data/Informasi
Supplier	Input

BMS.PERKIM.06.01	Penggunaan Tanah yang Hambarannya dalam satu Daerah Kabupaten/Kota	Koordinasi dan Sinkronisasi Perencanaan Penggunaan Tanah
		BMS.PERKIM.06.01.01

• Perda RTRW	<ul style="list-style-type: none"> • Kepala Daerah • OPD • Instansi Pemerintah • Akademisi • Masyarakat
Rekomendasi Teknis IPPPT	DPMPTSP dan Masyarakat
Sertifikat Fasum/fasos Perumahan	<ul style="list-style-type: none"> • Kepala Daerah • Instansi Pemerintah • Masyarakat
Output	Customer

Masyarakat, penyedia jasa, Seluruh OPD, Provinsi/Pusat	<ul style="list-style-type: none"> • Anggaran , Dokumen Perencanaan • Regulasi • Data/Informasi
Supplier	Input

BMS.PERKIM.07.01	Pengelolaan dan Pengembangan Sistem Air Limbah Domestik dalam Daerah Kabupaten/Kota	Penyusunan Rencana, Kebijakan, Strategi dan Teknis Sistem Pengelolaan Air Limbah Domestik dalam Daerah Kabupaten/Kota
		BMS.PERKIM.07.01.01

Pembangunan/Penyediaan Sub Sistem Pengolahan Setempat	Pembinaan Teknik Pengelolaan Air Limbah Domestik*	Operasi dan Pemeliharaan Sistem Pengelolaan Air Limbah Domestik*	Rehabilitasi/Perbaikan/Perluasan Sarana dan Prasarana IPLT	Jumlah IPLT yang dipelihara
BMS.PERKIM.07.01.02	BMS.PERKIM.07.01.04	BMS.PERKIM.07.01.05	BMS.UPTPALD.07.01.06	#REF!

Rumah tinggal berakses sanitasi	<ul style="list-style-type: none"> • Kepala Daerah • Seluruh OPD • Instansi Pemerintah • Akademisi • Masyarakat • Desa
Output	Customer

Masyarakat, penyedia jasa, Seluruh OPD, Provinsi/Pusat	<ul style="list-style-type: none"> • Anggaran , Dokumen Perencanaan • Regulasi • Data/Informasi
Supplier	Input

BMS.PERKIM.08.01	Pengelolaan dan Pengembangan Sistem Penyediaan Air Minum (SPAM) di Daerah Kabupaten/Kota	Supervisi Pembangunan/Peningkatan/Perluasan/Perbaikan SPAM
		BMS.PERKIM.08.01.01

Pembangunan SPAM Jaringan Perpipaan di Kawasan Perdesaan	Peningkatan SPAM Jaringan Perpipaan di Kawasan Perdesaan	Perbaikan SPAM Jaringan Perpipaan di Kawasan Perdesaan	Pembinaan dan Pengawasan Terhadap Penyelenggaraan SPAM oleh Pemerintah Desa dan Kelompok Masyarakat
BMS.PERKIM.08.01.02	BMS.PERKIM.08.01.03	BMS.PERKIM.08.01.04	BMS.PERKIM.08.01.05

jumlah rumah tangga yang mendapatkan akses terhadap air minum melalui SPAM jaringan permukaan dan bukan jaringan perpipaan terlindungi terhadap rumah tangga di seluruh Kab/Kota	<ul style="list-style-type: none"> • Kepala Daerah • OPD • Instansi Pemerintah • Masyarakat
Output	Customer

BALAPAN, Kecamatan, Kelurahan, Toko/Produsen, Penyedia Jasa, Masyarakat	<ul style="list-style-type: none"> • Dokumen Perencanaan • Regulasi • Data/Informasi
Supplier	Input

BMS.PERKIM.09.01	Penyelenggaraan Infrastruktur pada Permukiman di Kawasan Strategis Daerah Kabupaten/Kota	Pembangunan dan Pengembangan Infrastruktur Kawasan Permukiman di Kawasan Strategis Daerah Kabupaten/Kota
		BMS.PERKIM.09.01.01

Jalan lingkungan, Talud Bronjong, dan SPU yang baik	Masyarakat
Output	Customer

BALAPAN, Kecamatan, Kelurahan, Toko/Produsen, Penyedia Jasa, Masyarakat
Supplier

<ul style="list-style-type: none"> • Dokumen Perencanaan • Regulasi • Data/Informasi
Input

Pengembang, BPN, Tim Verifikasi
Pengembang, DPMPPTSP
Supplier

<ul style="list-style-type: none"> • Permohonan Penyerahan PSU • Regulasi • Data/Informasi
<ul style="list-style-type: none"> • Dokumen permohonan siteplan • Regulasi • Data/Informasi
Input

BMS.PERKIM.10.01	Pengelolaan dan Pengembangan Sistem Drainase yang Terhubung Langsung dengan Sungai dalam Daerah Kabupaten/Kota
-------------------------	--

Pembangunan Sistem Drainase Lingkungan
BMS.PERKIM.10.01.01

BMS.PERKIM.11.01	Urusan Penyelenggaraan PSU Perumahan
-------------------------	--------------------------------------

Perencanaan Penyediaan PSU Perumahan
BMS.PERKIM.0 11.01.01

Koordinasi dan Sinkronisasi dalam rangka Penyediaan Prasarana, Sarana, dan Utilitas Umum Perumahan
BMS.PERKIM.0 11.01.02

Drainase Lingkungan Permukiman Perkotaan yang baik
Output

Masyarakat
Customer

BAST, BAPL dan perjanjian penyerahan PSU Perumahan
Siteplan yang disahkan
Output

<ul style="list-style-type: none"> • Kepala Daerah • OPD • Instansi Pemerintah • Masyarakat
Pengembang, OPD
Customer

PETA PROSES BISNIS LEVEL 1

BMS.PERKIM.02.01.CFM.01

Supplier
Penyedia Jasa, Masyarakat, Bappedalitbang

Input
<ul style="list-style-type: none"> Dukungan Substansi dan Administrasi Regulasi Data/Informasi

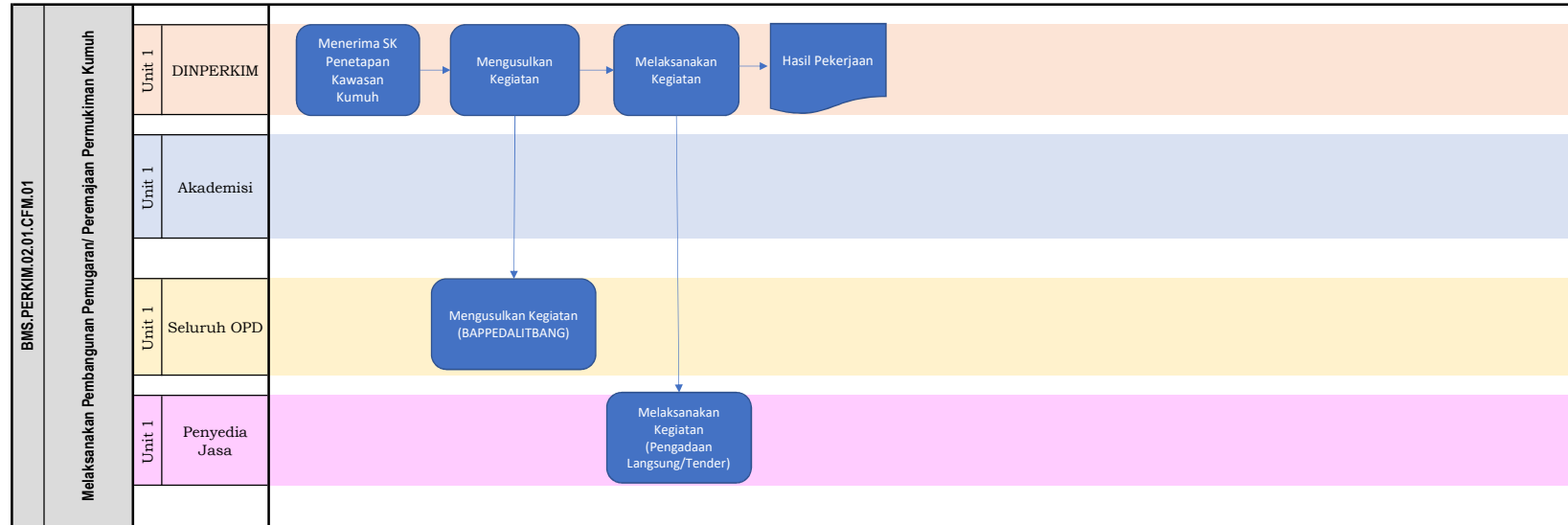

Output
Pengurangan Kawasan Kumuh

Customer
<ul style="list-style-type: none"> Kepala Daerah OPD Instansi Pemerintah Akademisi Masyarakat

PETA PROSES BISNIS LEVEL 1

BMS.PERKIM.02.01.CFM.02

Supplier
Provinsi/Pusat, Kelurahan/Pemerintah desa, Kecamatan, masyarakat

Input
• Disposisi Proposal • Regulasi • Data/Informasi

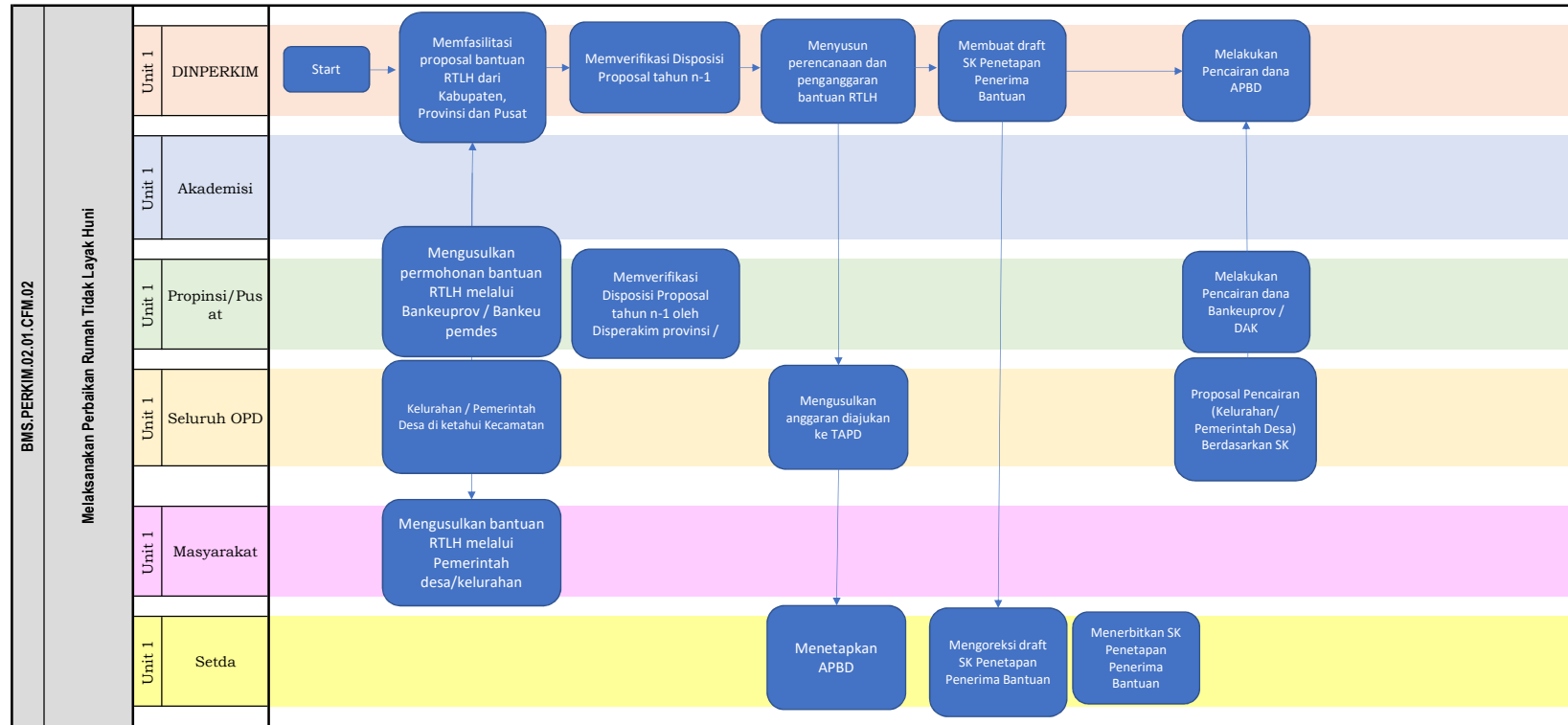

Output
Pengurangan Jumlah RTLH

Customer
• Kepala Daerah • OPD • Instansi Pemerintah • Masyarakat

PETA PROSES BISNIS LEVEL 1

BMS.PERKIM.02.02.CFM.01

Supplier	Input
Provinsi / Pusat, Bappedalitbang, Masyarakat, Penyedia Jasa	<ul style="list-style-type: none"> • Regulasi • Data/Informasi

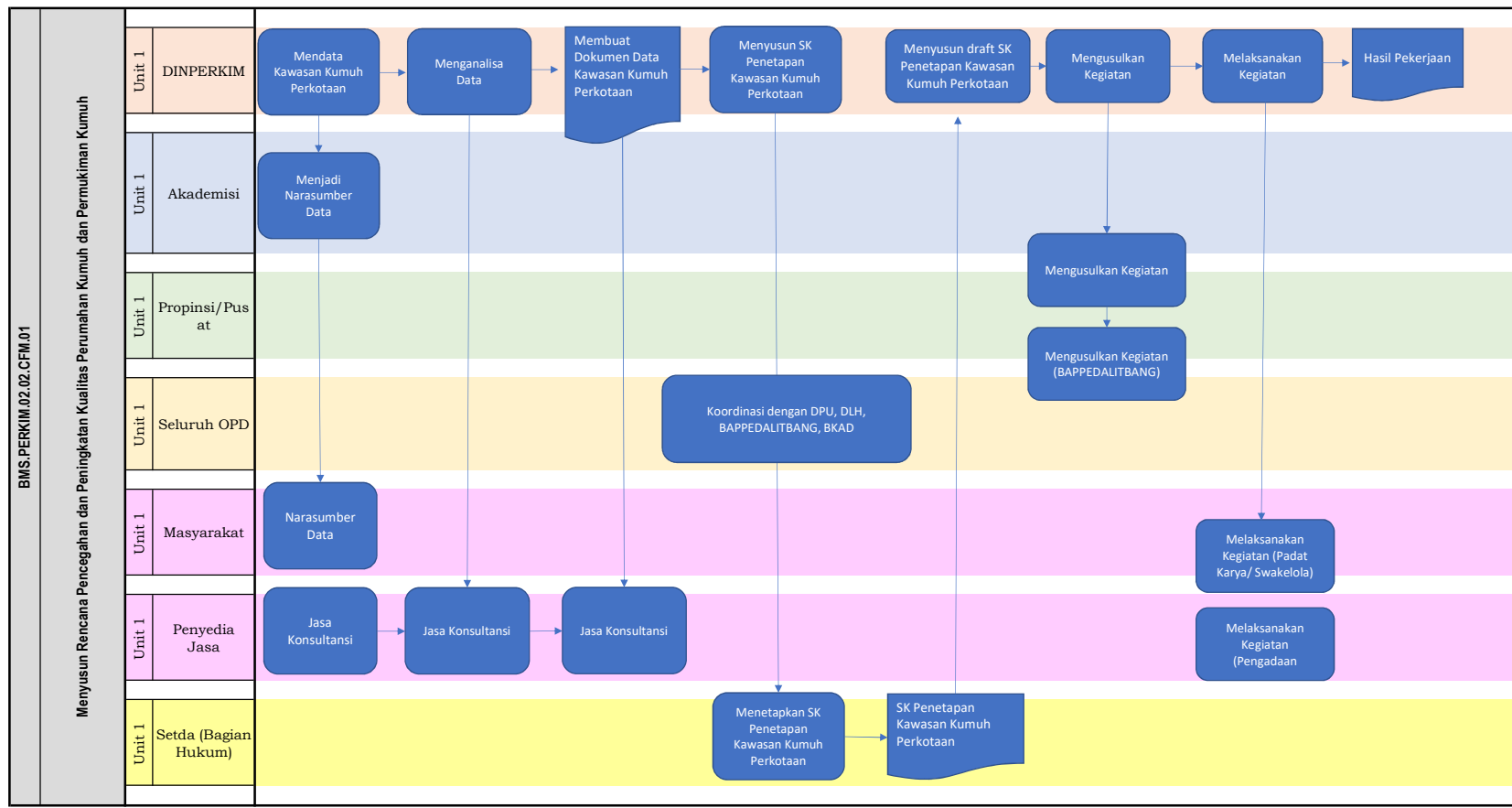

Output	Customer
1. SK Penetapan Kawasan Kumuh Perkotaan 2. Kawasan Kumuh Perkotaan yang tertangani	<ul style="list-style-type: none"> • Kepala Daerah • OPD • Instansi Pemerintah • Masyarakat

PETA PROSES BISNIS LEVEL 1

BMS.PERKIM.02.02.CFM.02

Supplier
Provinsi/Pusat, Fasilitator Masyarakat, Bappedalitbang

Input
• Regulasi • Data/Informasi SK Penetapan Kawasan Kumuh Perkotaan

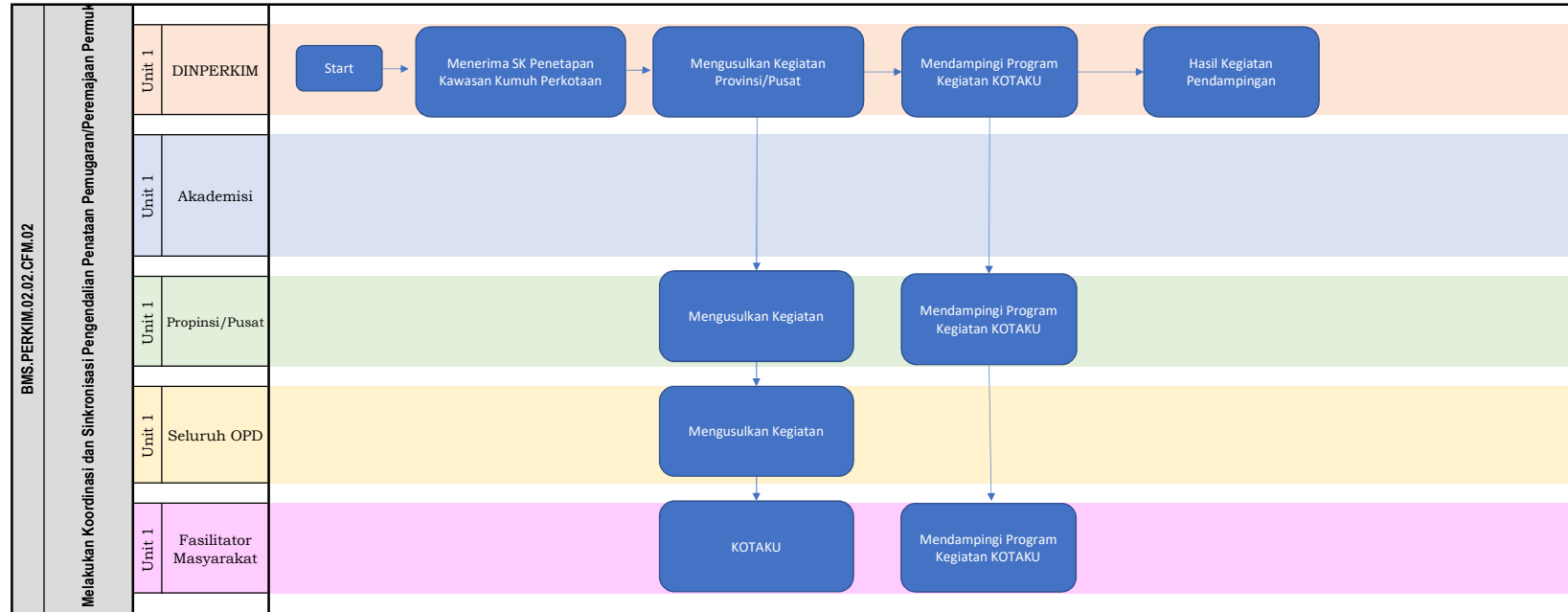

Output
Hasil Kegiatan Pendampingan

Customer
• Kepala Daerah • OPD • Instansi Pemerintah • Masyarakat

PETA PROSES BISNIS LEVEL 1

BMS.PERKIM.03.01.CFM.01

Supplier
Provinsi/Pusat, Kelurahan/Pemerintah desa, Kecamatan, masyarakat

Input
• Disposisi Proposal • Regulasi • Data/Informasi

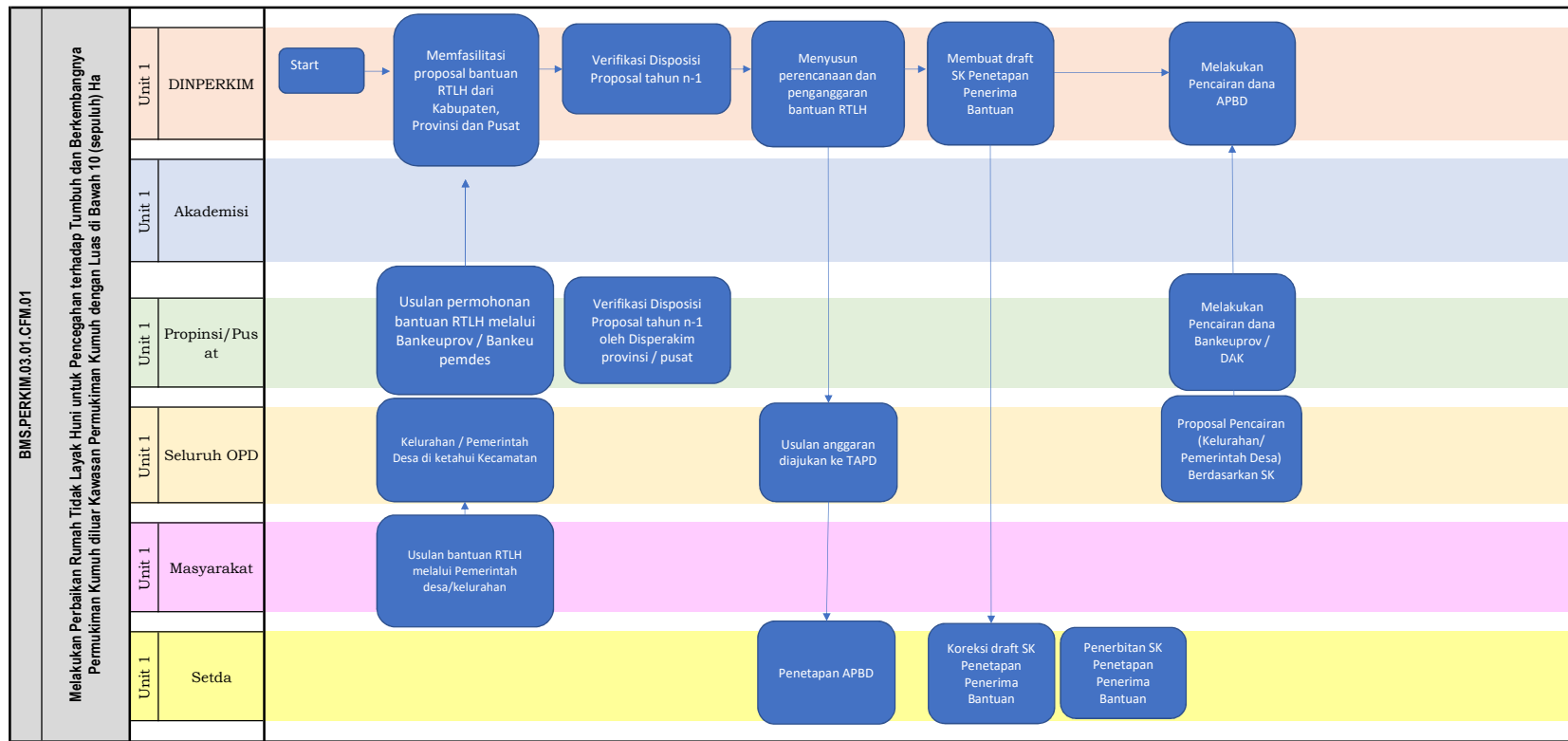

Output
Pengurangan Jumlah RTLH di luar kawasan kumuh

Customer
• Kepala Daerah • OPD • Instansi Pemerintah • Masyarakat

PETA PROSES BISNIS LEVEL 1

BMS.PERKIM.04.01.CFM.01

Supplier
BPBD, Bag. Hukum, Masyarakat

Input
<ul style="list-style-type: none"> • SK Lokasi Rawan Bencana • Regulasi • Data/Informasi

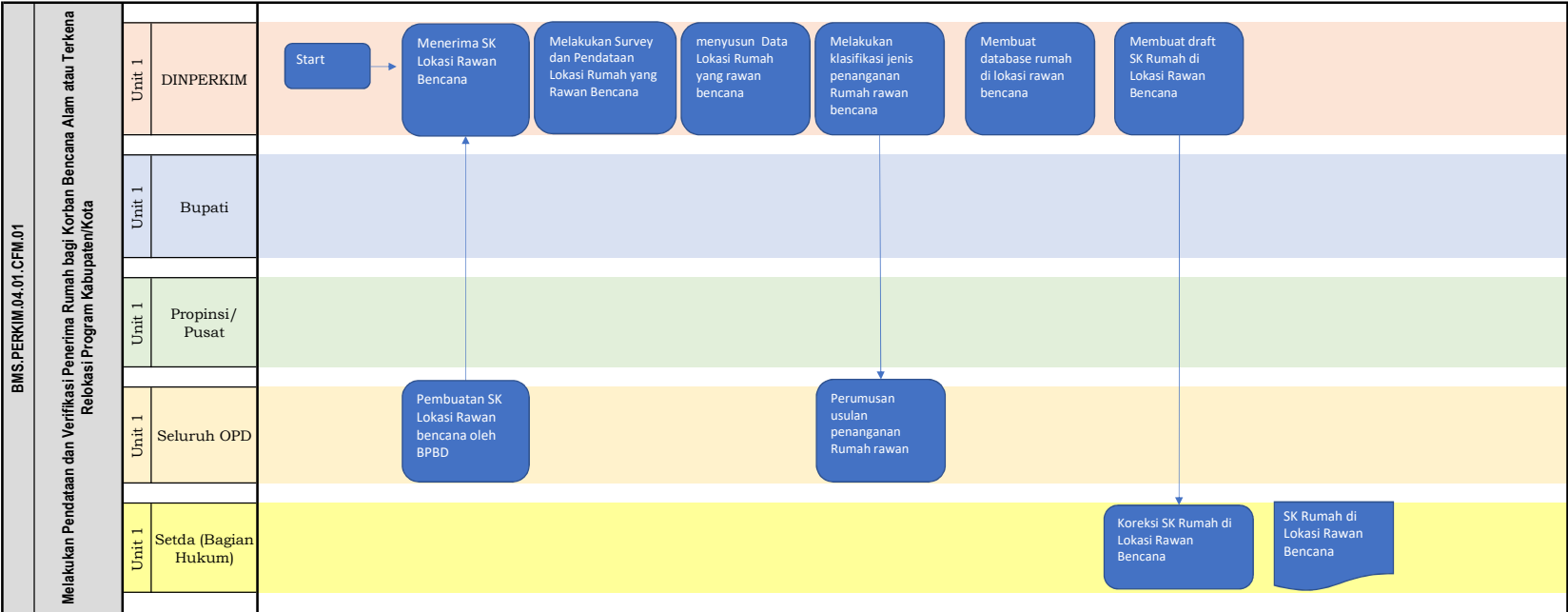

Output
SK Rumah di Lokasi Rawan Bencana

Customer
<ul style="list-style-type: none"> • Kepala Daerah • OPD • Instansi Pemerintah • Masyarakat

PETA PROSES BISNIS LEVEL 1

BMS.PERKIM.04.02.CFM.01

Supplier
DINSOS, BPBD, DPU, Kelurahan, Kecamatan, Bag. Pembangunan, Bag. Kesra, Bappedalitbang

Input
<ul style="list-style-type: none"> • SK Rumah di Lokasi Rawan Bencana • Regulasi • Data/Informasi

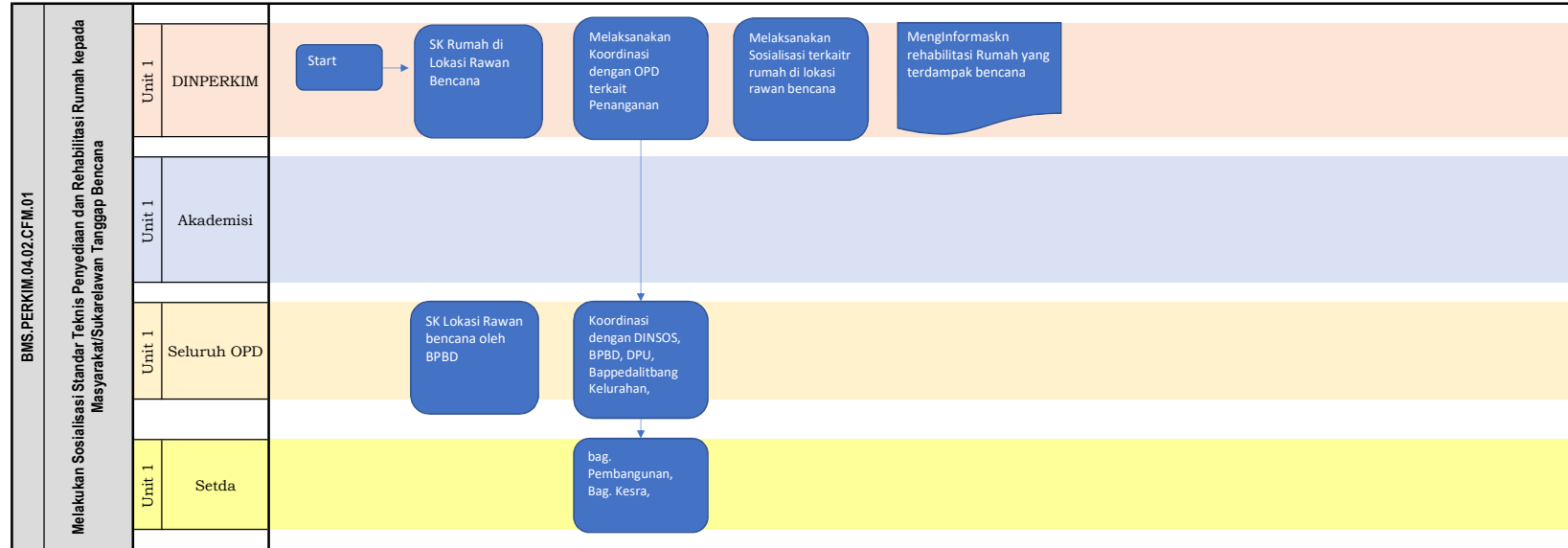

Output
Informasi Rehabilitasi Rumah yang terdampak Bencana

Customer
<ul style="list-style-type: none"> • Kepala Daerah • OPD • Instansi Pemerintah • Masyarakat

PETA PROSES BISNIS LEVEL 1

BMS.PERKIM.05.01.CFM.01

Supplier
Masyarakat, DPPMPTSP, DLH, DPU, Kecamatan, Kelurahan/Desa

Input
RDTR dan RTRW

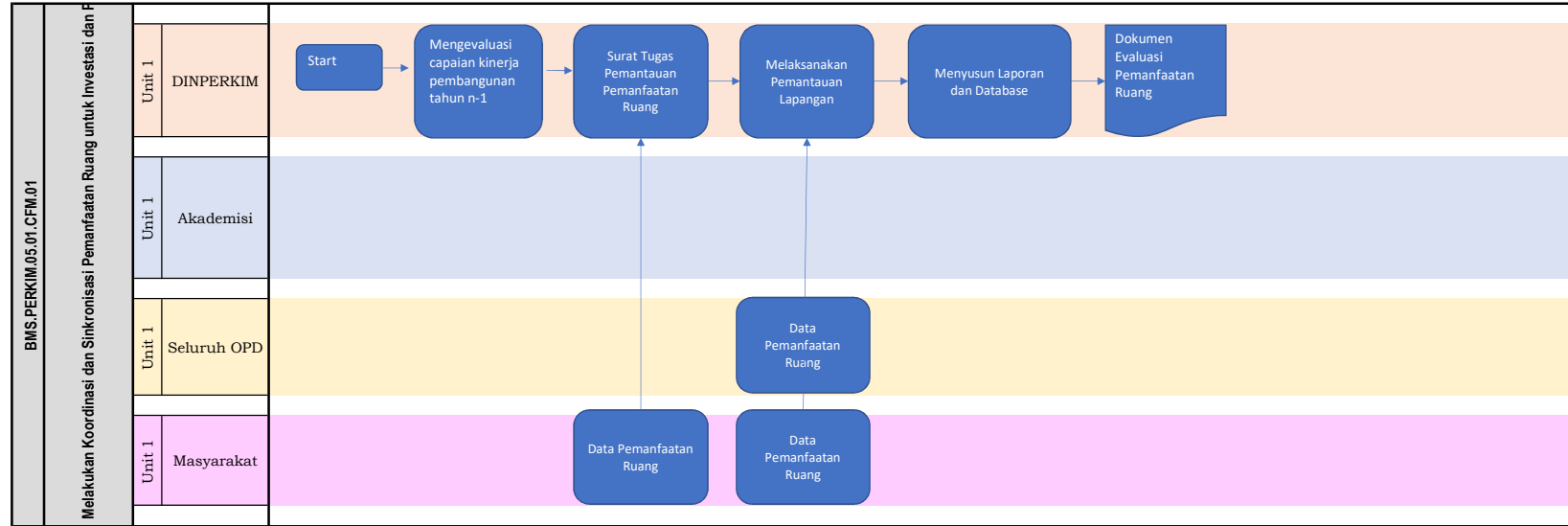

Output
Dokumen Evaluasi Pemanfaatan Ruang

Customer
Kepala Daerah OPD Instansi Pemerintah Akademisi Masyarakat , Aparat Penegak Hukum

PETA PROSES BISNIS LEVEL 1

BMS.PERKIM.05.02.CFM.01

Supplier
Masyarakat

Input
Pola Tata Ruang

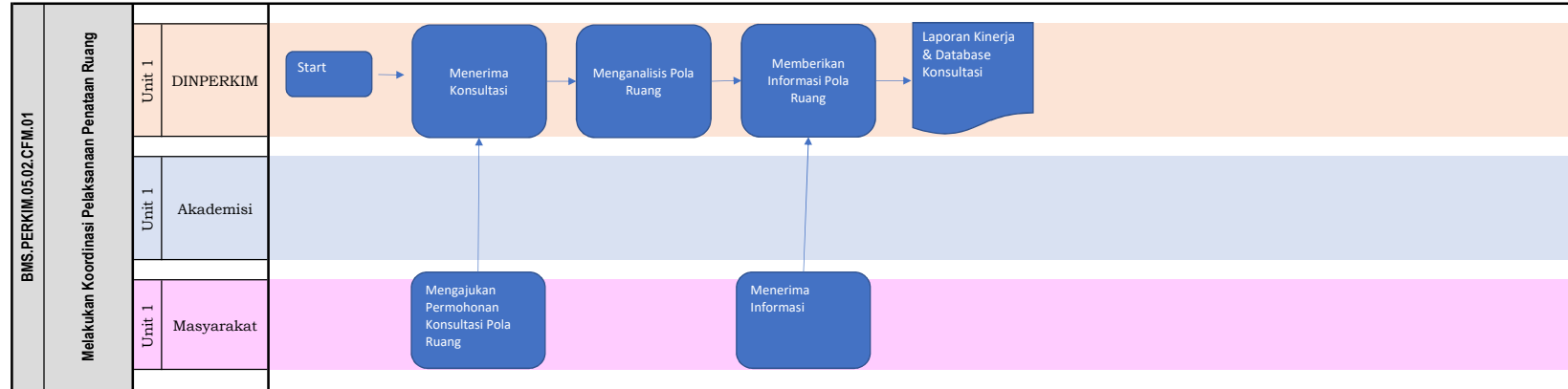

Output
Laporan Kinerja dan Database Konsultasi

Customer
<ul style="list-style-type: none"> • Kepala Daerah • OPD • Instansi Pemerintah • Akademisi • Masyarakat

PETA PROSES BISNIS LEVEL 1

BMS.PERKIM.05.03.CFM.01

Supplier
DLHK Provinsi, DLH, Tim Penyusun RTR Pemkab, Masyarakat, DPRD

Input
• Dukungan Substansi dan Administrasi • Regulasi • Data/Informasi

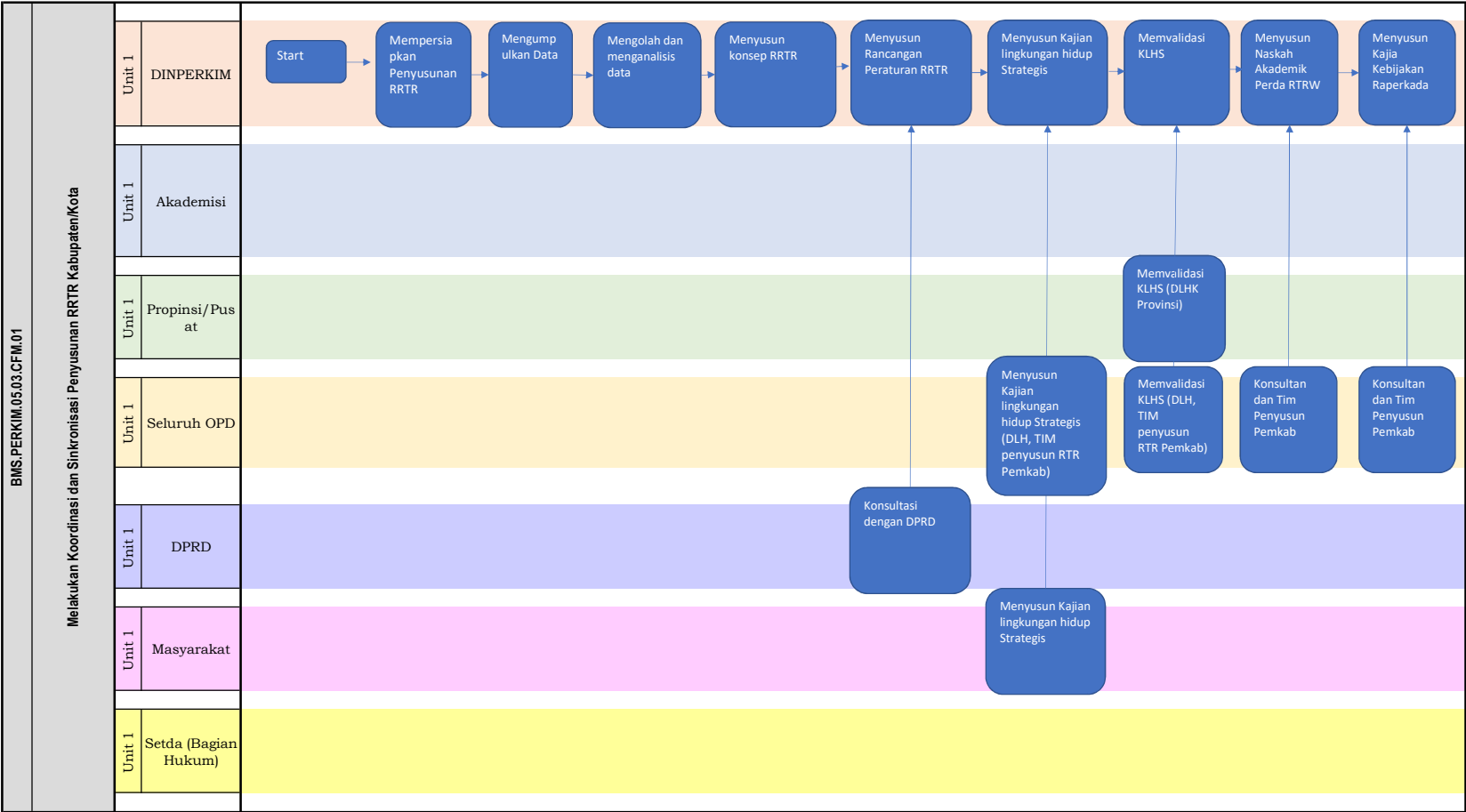

Output
Jumlah Dokumen penyusunan materi teknis RRTR yang tersedia

Customer
• Kepala Daerah • OPD • Instansi Pemerintah • Akademisi • Masyarakat

PETA PROSES BISNIS LEVEL 1

BMS.PERKIM.05.04.CFM.01

Supplier
BPN, Tim Penyusun Pemkab, TKPRD Prov Jateng, DPRD, Bag. Hukum

Input
• Materi Teknis RRTR • Regulasi • Data/Informasi

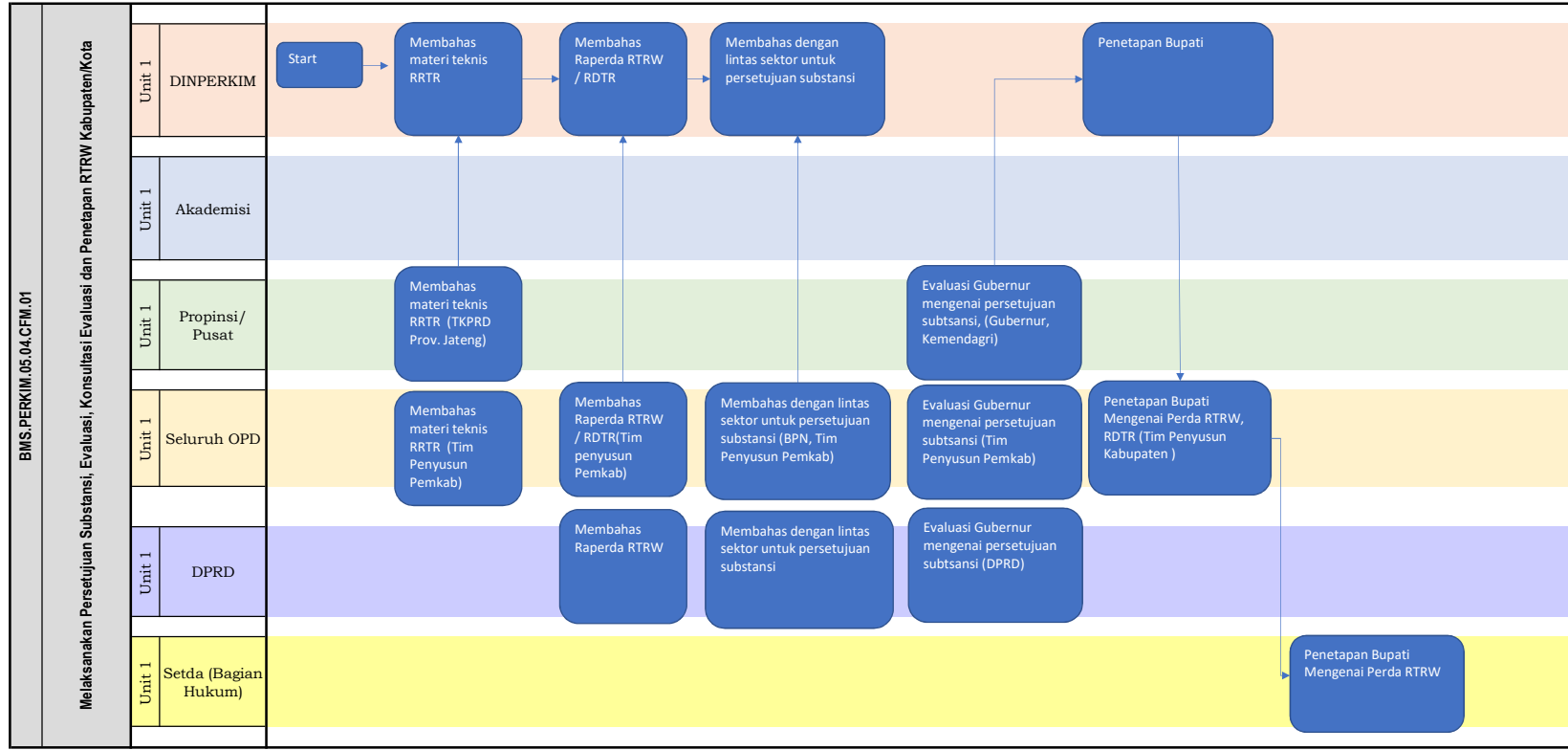

Output
• Perda RTRW

Customer
• Kepala Daerah • OPD • Instansi Pemerintah • Akademisi • Masyarakat

PETA PROSES BISNIS LEVEL 1

Rekomendasi Teknis Ijin Perubahan Penggunaan dan Pemanfaatan Tanah

BMS.PERKIM.06.01.CFM.01 (1)

Supplier
DPMPTSP, DINPERTAN, BPN, DPU

Input
• Dukungan Substansi • Regulasi • Data/Informasi

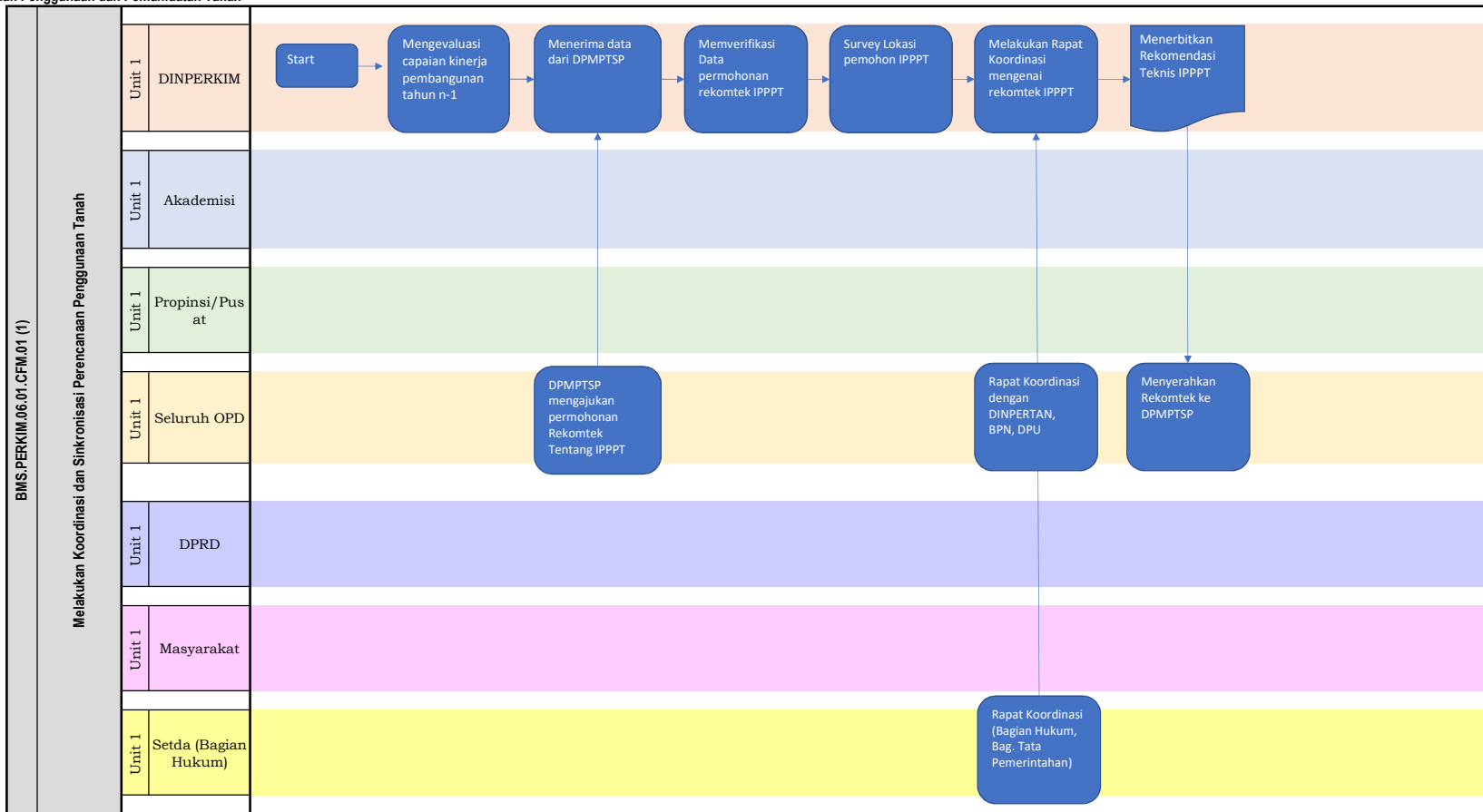

Output
Rekomendasi Teknis IPPPT

Customer
DPMPTSP dan Masyarakat

PETA PROSES BISNIS LEVEL 1

Pensertifikatan PSU

BMS.PERKIM.06.01.CFM.01 (2)

Supplier
BPN, developer, masyarakat, penyedia jasa

Input
<ul style="list-style-type: none"> Data PSU dari Bidang Pengembangan Perumahan Regulasi Data/Informasi

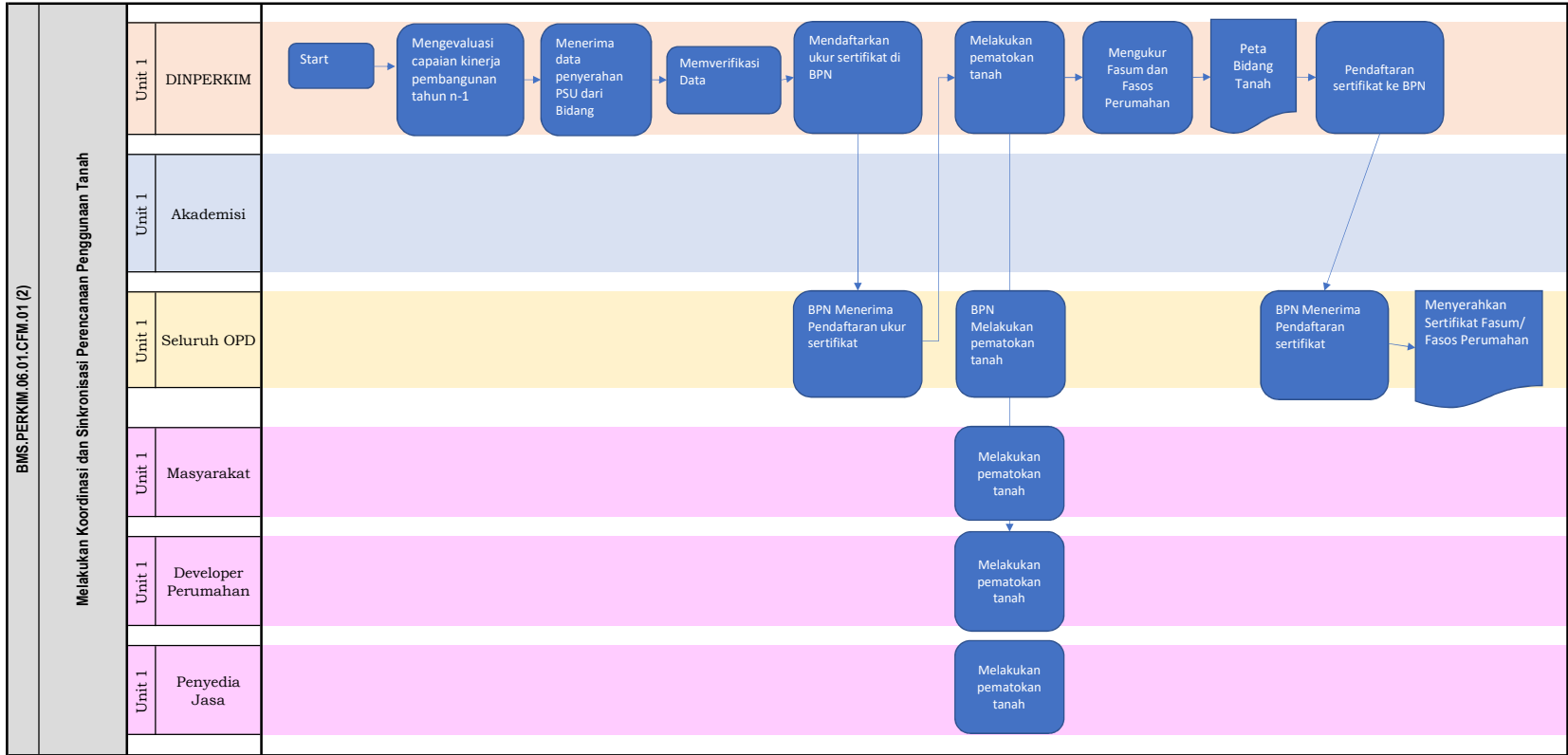

Output
Sertifikat Fasum/ fasos Perumahan

Customer
<ul style="list-style-type: none"> Kepala Daerah Instansi Pemerintah Masyarakat

PETA PROSES BISNIS LEVEL 1

Penetapan Lokasi

BMS.PERKIM.06.01.CFM.01 (3)

Supplier
OPD yang membutuhkan pengadaan tanah

Input
<ul style="list-style-type: none"> Dukungan Substansi dan Administrasi Regulasi Data/Informasi

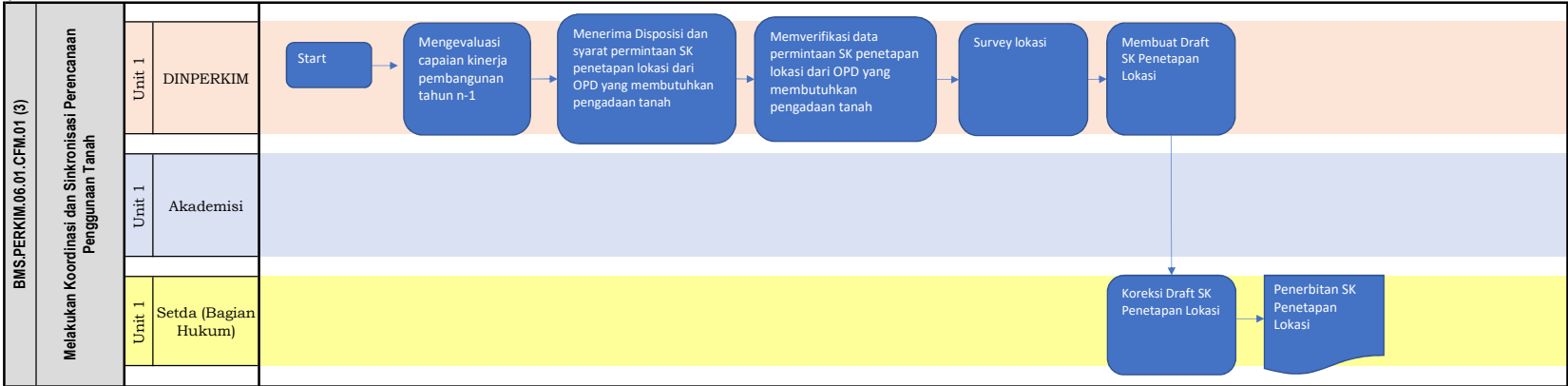

Output
SK Penetapan Lokasi

Customer
<ul style="list-style-type: none"> OPD yang membutuhkan pengadaan tanah

PETA PROSES BISNIS LEVEL 1

BMS.PERKIM.07.01.CFM.01

Supplier
Dinkes, Dinsospermades, masyarakat

Input
• Data Survey • Regulasi • Data/Informasi

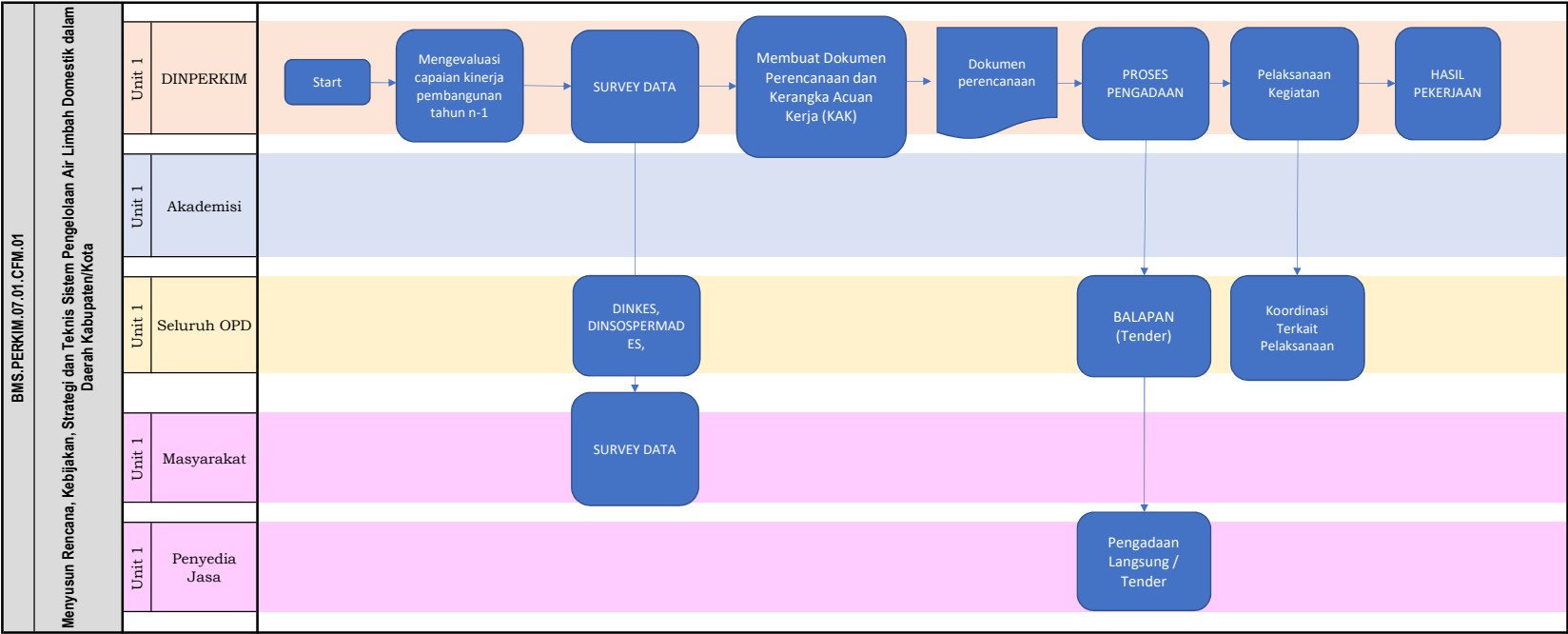

Output
• Dokumen Pekerjaan

Customer
• Kepala Daerah • OPD • Instansi Pemerintah • Masyarakat

PETA PROSES BISNIS LEVEL 1

Pembangunan/Penyediaan Sub Sistem Pengolahan Setempat (DAK)

BMS.PERKIM.07.01.CFM.02

Supplier
BAPPEDALITBANG, BKAD, DINAS KESEHATAN, DINSOSPERMADES, Masyarakat

Input
• Proposal Disposisi Bupati • Regulasi • Data / Informasi

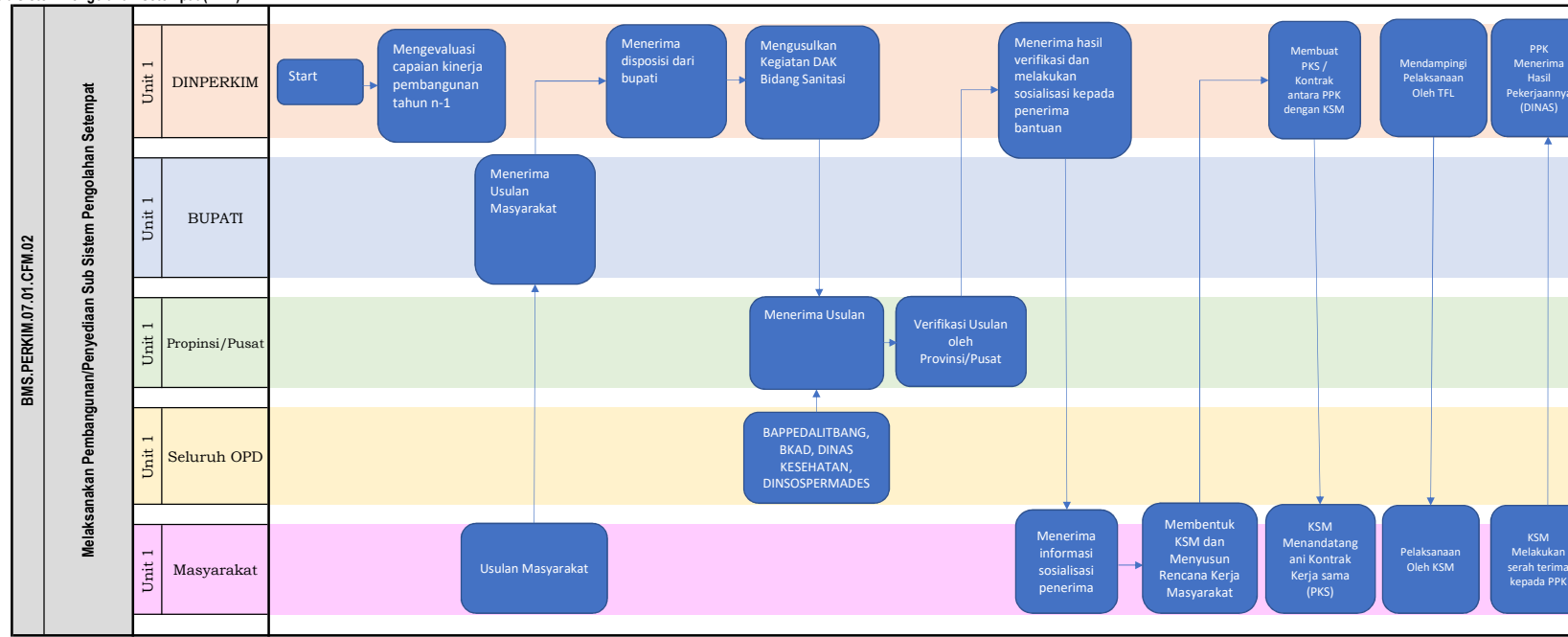

Output
• Penambahan Jumlah sarana air limbah yang di bangun

Customer
• Kepala Daerah • OPD • Instansi Pemerintah • Masyarakat

PETA PROSES BISNIS LEVEL 1

BMS.PERKIM.07.01.CFM.02

Supplier
BAPPEDALITBANG, BKAD, DINAS KESEHATAN, DINSOSPERMADES, Masyarakat

Input
<ul style="list-style-type: none"> • Proposal Disposisi Bupati • Regulasi • Data / Informasi

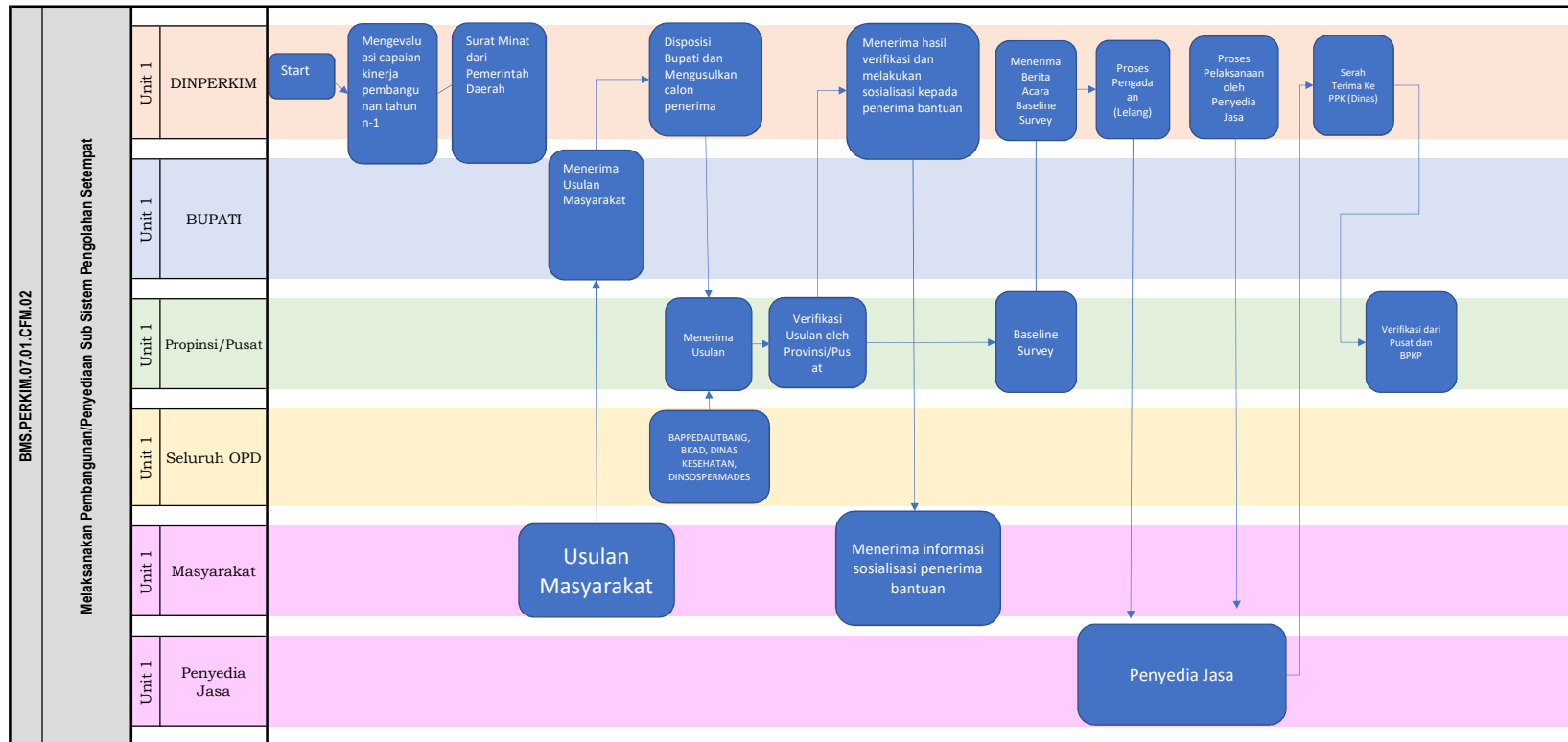

Output
<ul style="list-style-type: none"> • Penambahan Jumlah sarana air limbah yang di bangun

Customer
<ul style="list-style-type: none"> • Kepala Daerah • OPD • Instansi Pemerintah • Masyarakat

PETA PROSES BISNIS LEVEL 1

BMS.PERKIM.07.01.CFM.03

Supplier
Seluruh SKPD/OPD, Masyarakat

Input
• Dukungan Substansi dan Administrasi • Regulasi • Data/Informasi

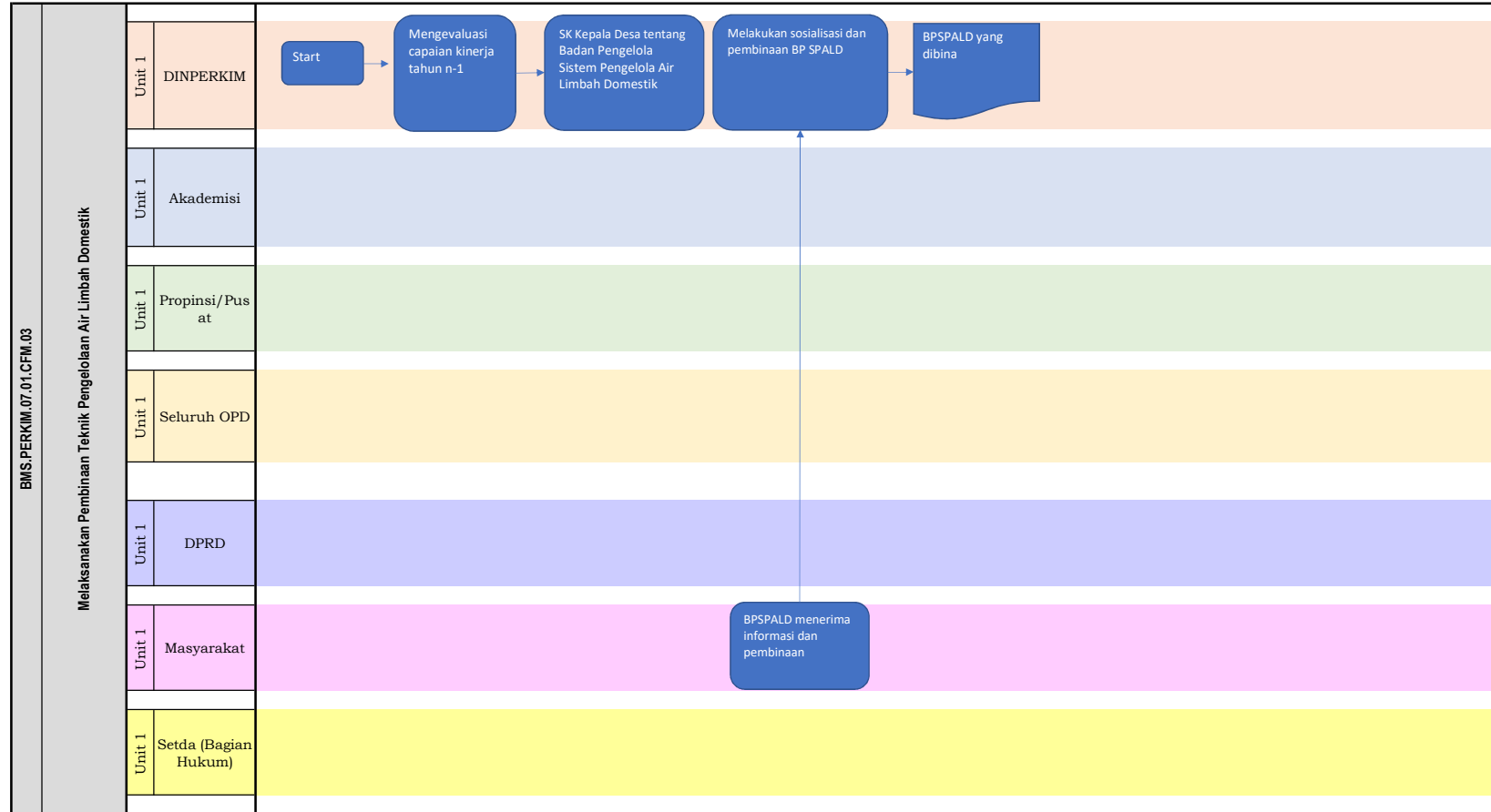

Output
• Jumlah BPSPALD yang dibina

Customer
• Kepala Daerah • OPD • Instansi Pemerintah • Akademisi • Masyarakat

PETA PROSES BISNIS LEVEL 1

BMS.PERKIM.07.01.CFM.04

Supplier
Masyarakat, penyedia jasa, produsen

Input
• Dukungan Substansi dan Administrasi • Regulasi • Data/Informasi

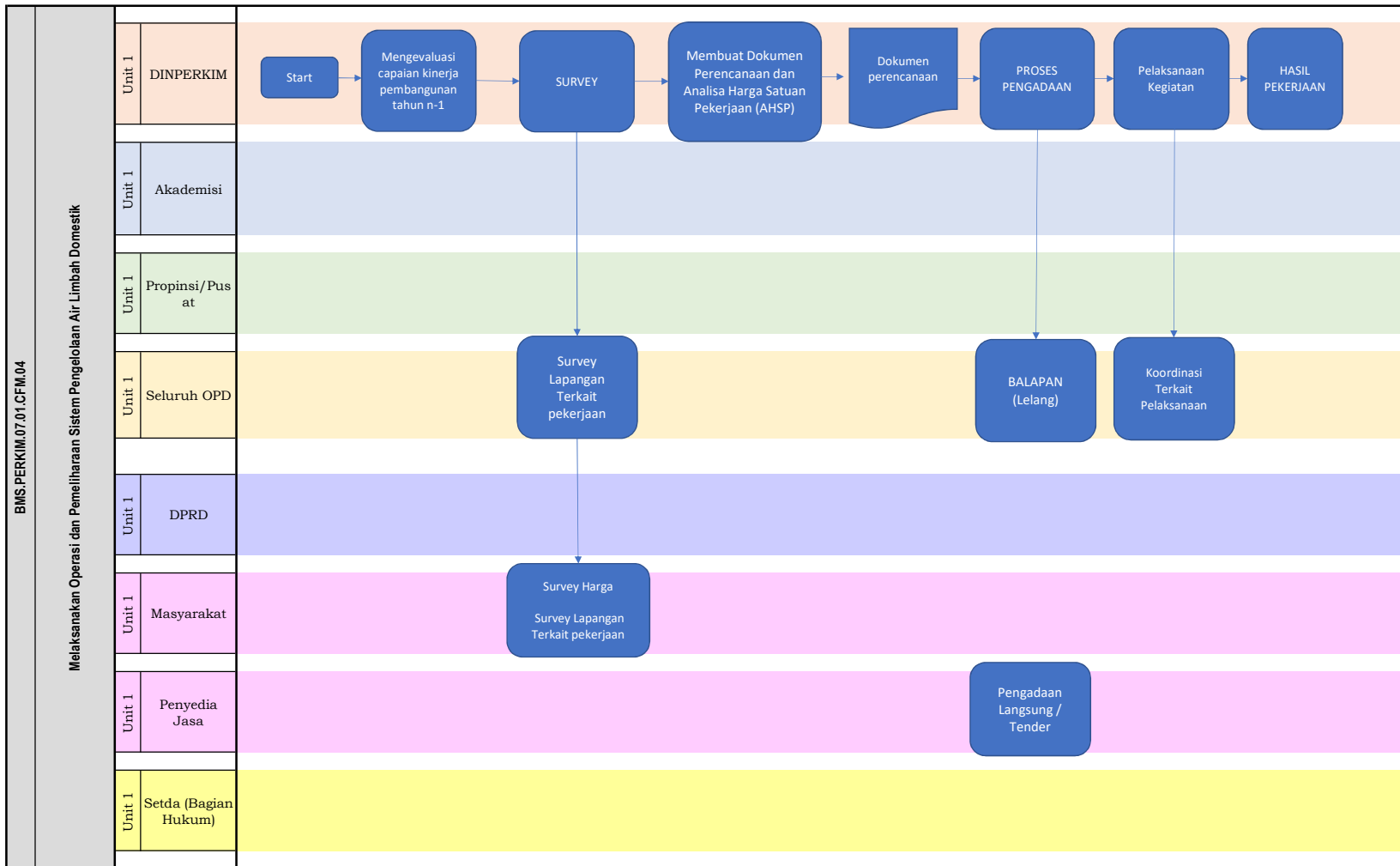

Output
• Dokumen Perencanaan

Customer
• Kepala Daerah • OPD • Instansi Pemerintah • Akademisi • Masyarakat

PETA PROSES BISNIS LEVEL 1

BMS.PERKIM.07.01.CFM.05

Supplier	Input
Masyarakat, penyedia jasa, produsen	<ul style="list-style-type: none"> Dukungan Substansi dan Administrasi Regulasi Data/Informasi

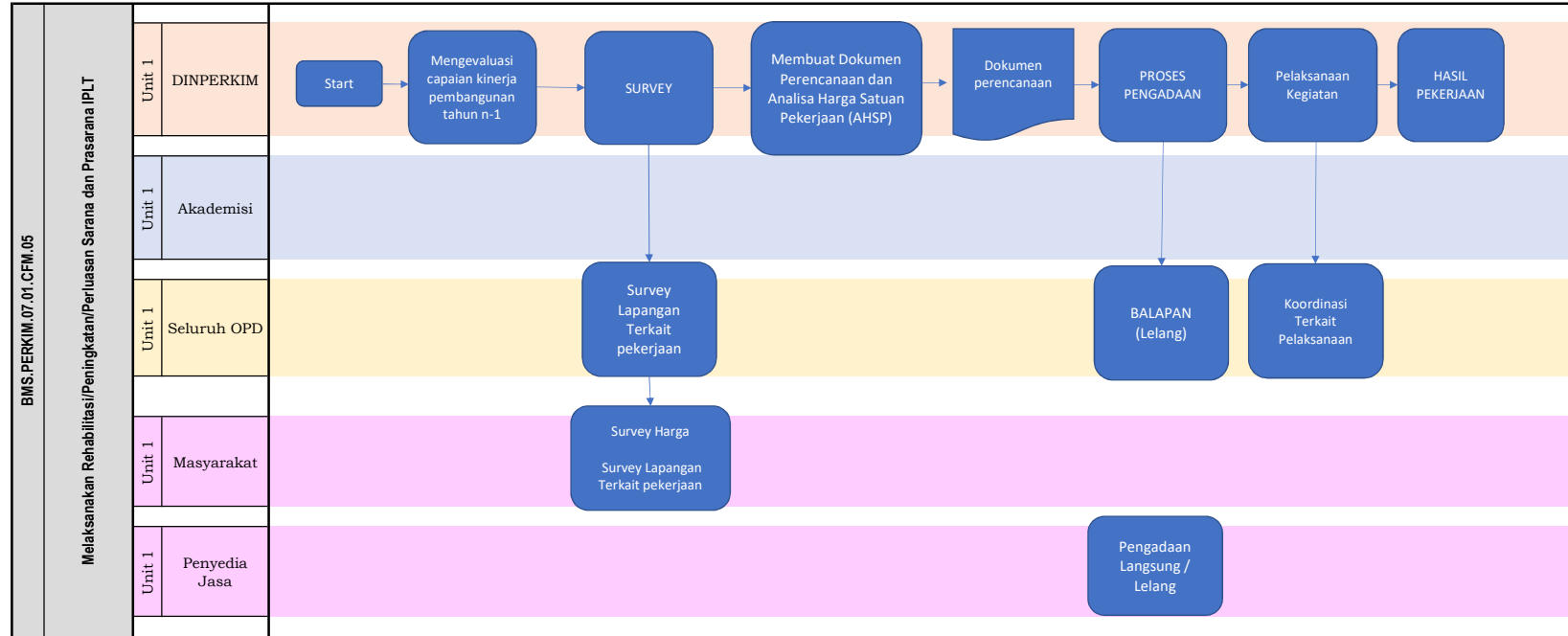

Output	Customer
Sarana Prasarana IPLT yang direhabilitasi	<ul style="list-style-type: none"> Kepala Daerah OPD Instansi Pemerintah Masyarakat

PETA PROSES BISNIS LEVEL 1

BMS.UPTPALD.07.01.CFM.06

Supplier	Input
Masyarakat	<ul style="list-style-type: none"> Regulasi Data/Informasi

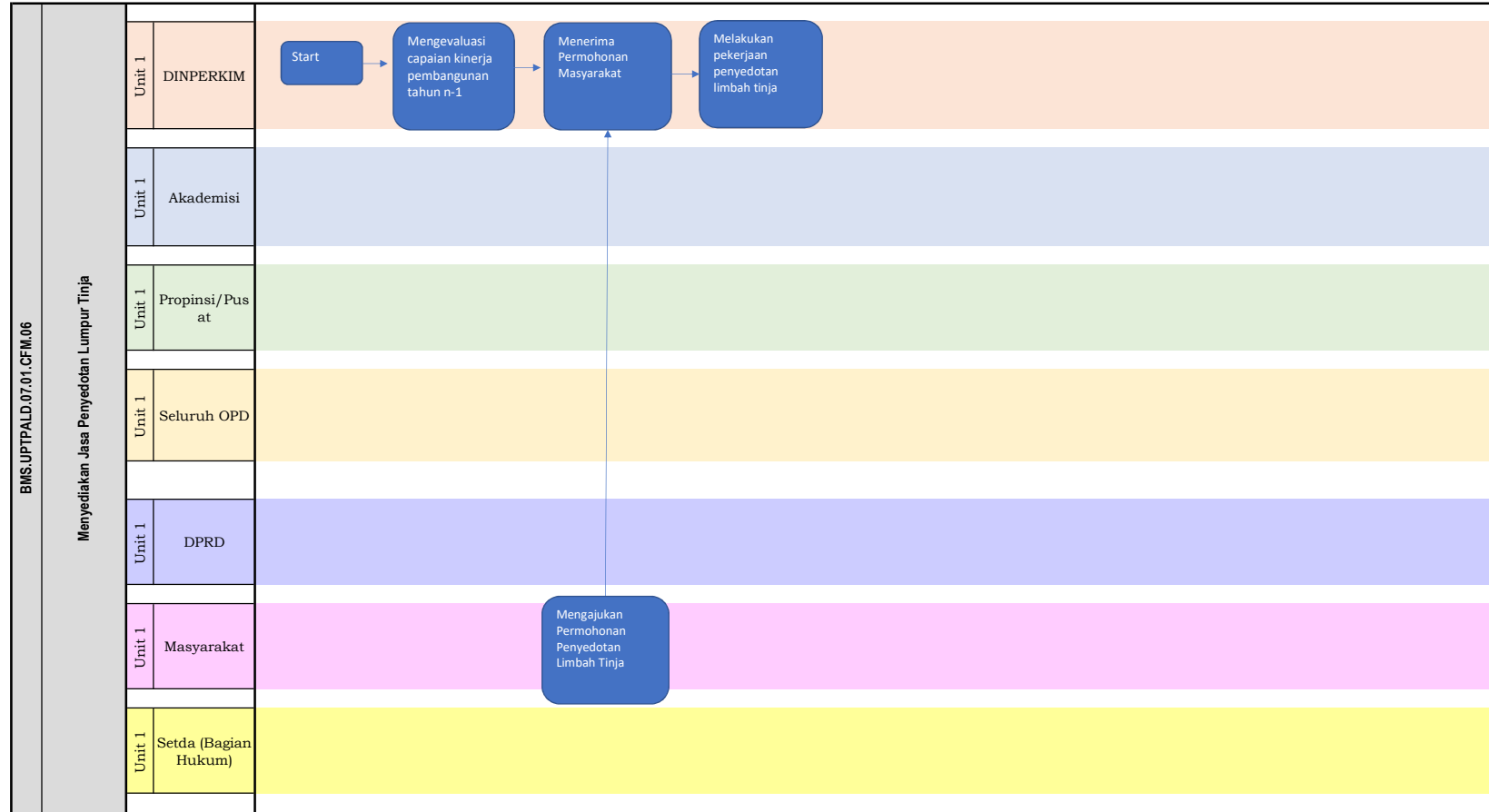

Output	Customer
Jasa Penyedotan Lumpur Tinja yang tersedia	<ul style="list-style-type: none"> Kepala Daerah OPD Instansi Pemerintah Masyarakat

PETA PROSES BISNIS LEVEL 1

BMS.PERKIM.08.01.CFM.01

Supplier	Input
Masyarakat, penyedia jasa,	<ul style="list-style-type: none"> • Dukungan Substansi dan Administrasi • Regulasi • Data/Informasi

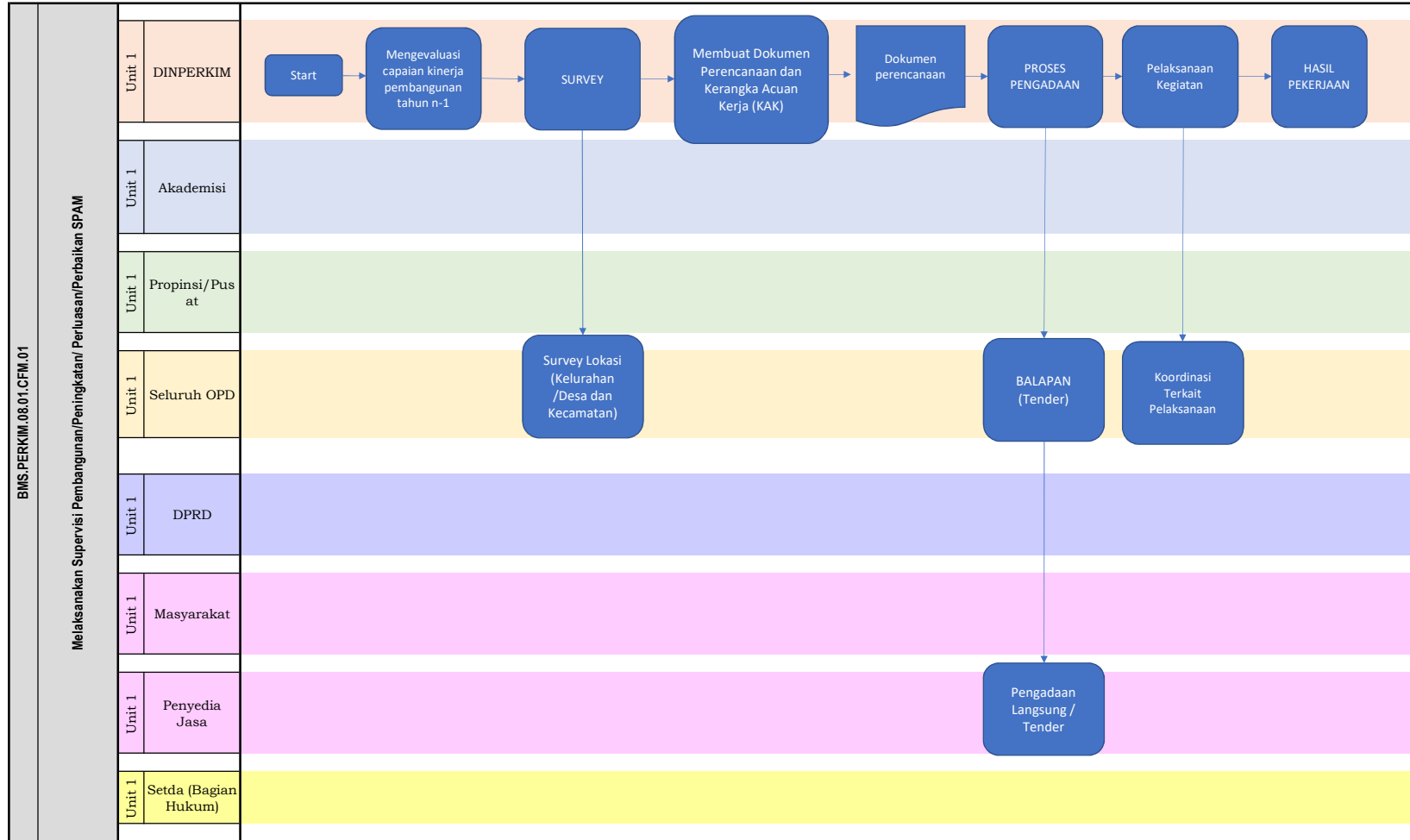

Output	Customer
Dokumen Pekerjaan	<ul style="list-style-type: none"> • Kepala Daerah • OPD • Instansi Pemerintah • Masyarakat

PETA PROSES BISNIS LEVEL 1

BMS.PERKIM.08.01.CFM.02

Supplier	Input
Masyarakat, penyedia jasa, produsen	<ul style="list-style-type: none"> • Dukungan Substansi dan Administrasi • Regulasi • Data/Informasi

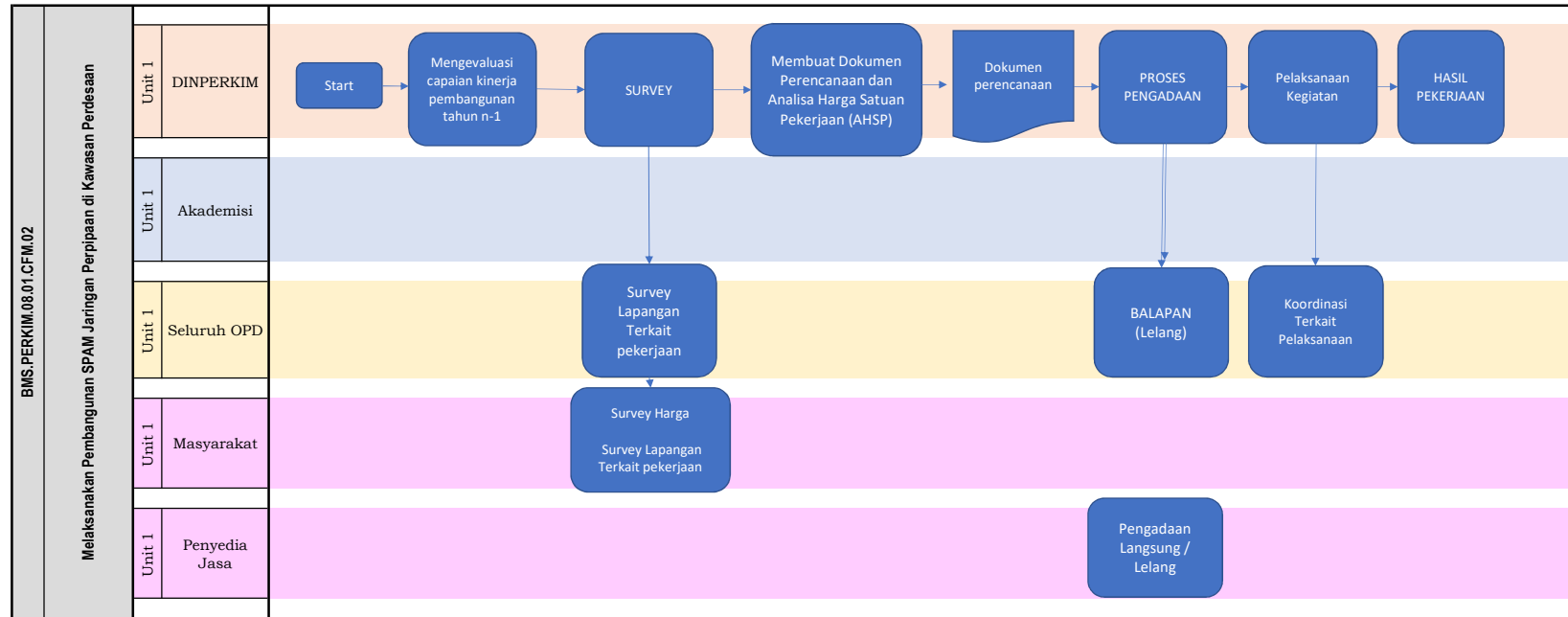

Output	Customer
<ul style="list-style-type: none"> • SPAM Perdesaan yang di bangun 	<ul style="list-style-type: none"> • Kepala Daerah • OPD • Instansi Pemerintah • Masyarakat

PETA PROSES BISNIS LEVEL 1

BMS.PERKIM.08.01.CFM.03

Supplier	Input
Seluruh SKPD/OPD, Masyarakat	<ul style="list-style-type: none"> Dukungan Substansi dan Administrasi Regulasi Data/Informasi

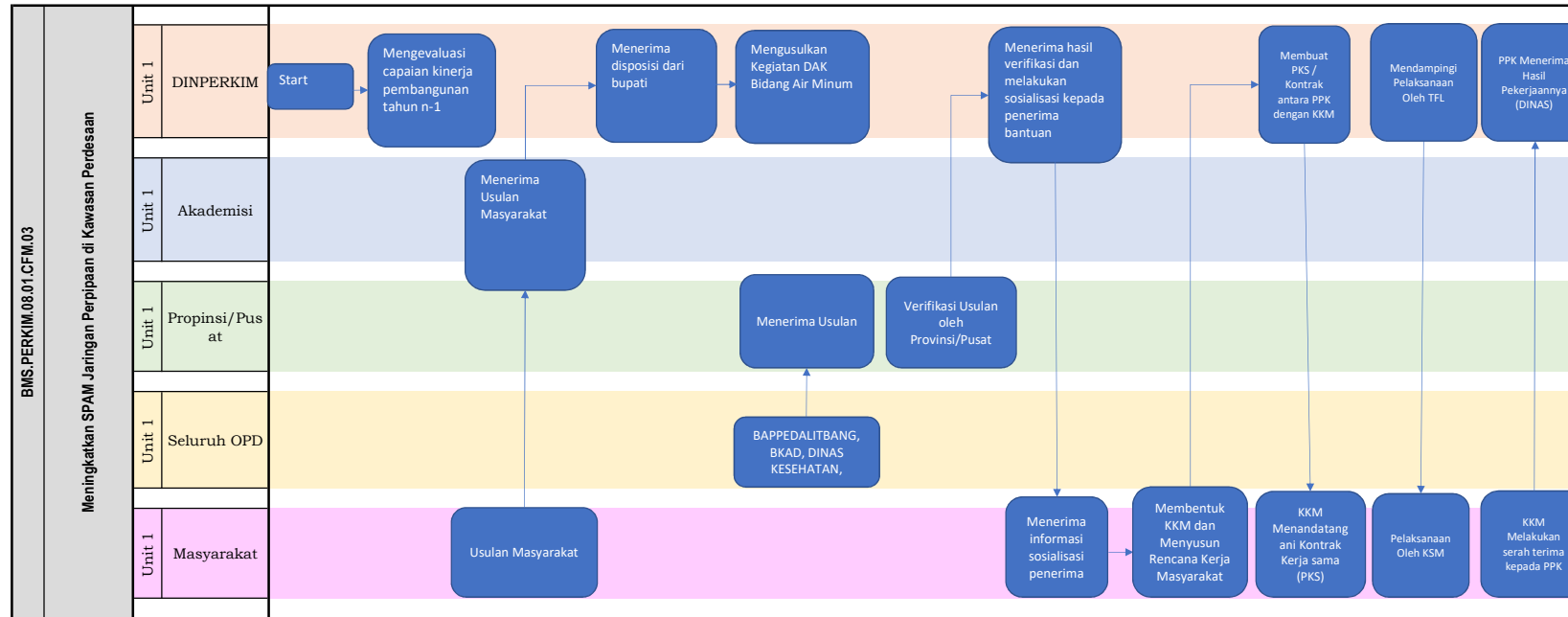

Output	Customer
• Dokumen Perencanaan	<ul style="list-style-type: none"> Kepala Daerah OPD Instansi Pemerintah Akademisi Masyarakat

PETA PROSES BISNIS LEVEL 1

BMS.PERKIM.08.01.CFM.04

Supplier	Input
Masyarakat, penyedia jasa, produsen	<ul style="list-style-type: none"> Dukungan Substansi dan Administrasi Regulasi Data/Informasi

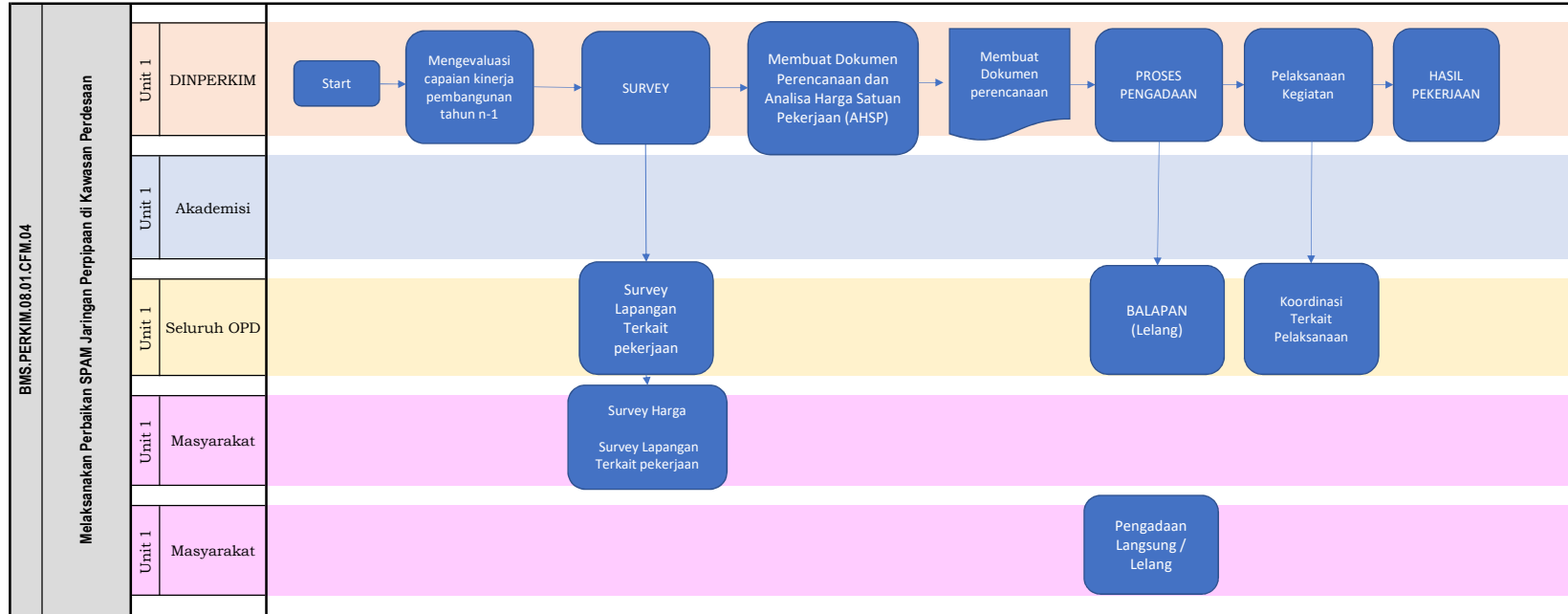

Output	Customer
SPAM perdesaan yang diperbaiki	<ul style="list-style-type: none"> Kepala Daerah OPD Instansi Pemerintah Masyarakat

PETA PROSES BISNIS LEVEL 1

BMS.PERKIM.08.01.CFM.05

Supplier
Masyarakat

Input
<ul style="list-style-type: none"> • Dukungan Substansi dan Administrasi • Regulasi • Data/Informasi

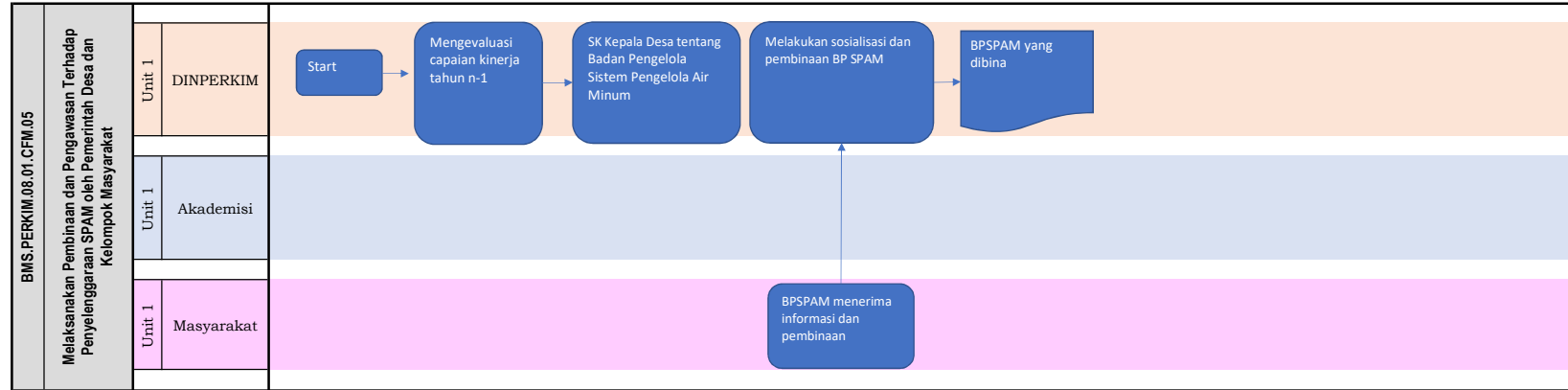

Output
Jumlah BPSPAM yang di bina

Customer
<ul style="list-style-type: none"> • Kepala Daerah • OPD • Instansi Pemerintah • Masyarakat

PETA PROSES BISNIS LEVEL 1

BMS.PERKIM.09.01.CFM.01

Supplier	Input
BALAPAN, Kecamatan, Kelurahan, Toko/Produsen, Penyedia Jasa, Masyarakat	<ul style="list-style-type: none"> • Dokumen Perencanaan • Regulasi • Data/Informasi

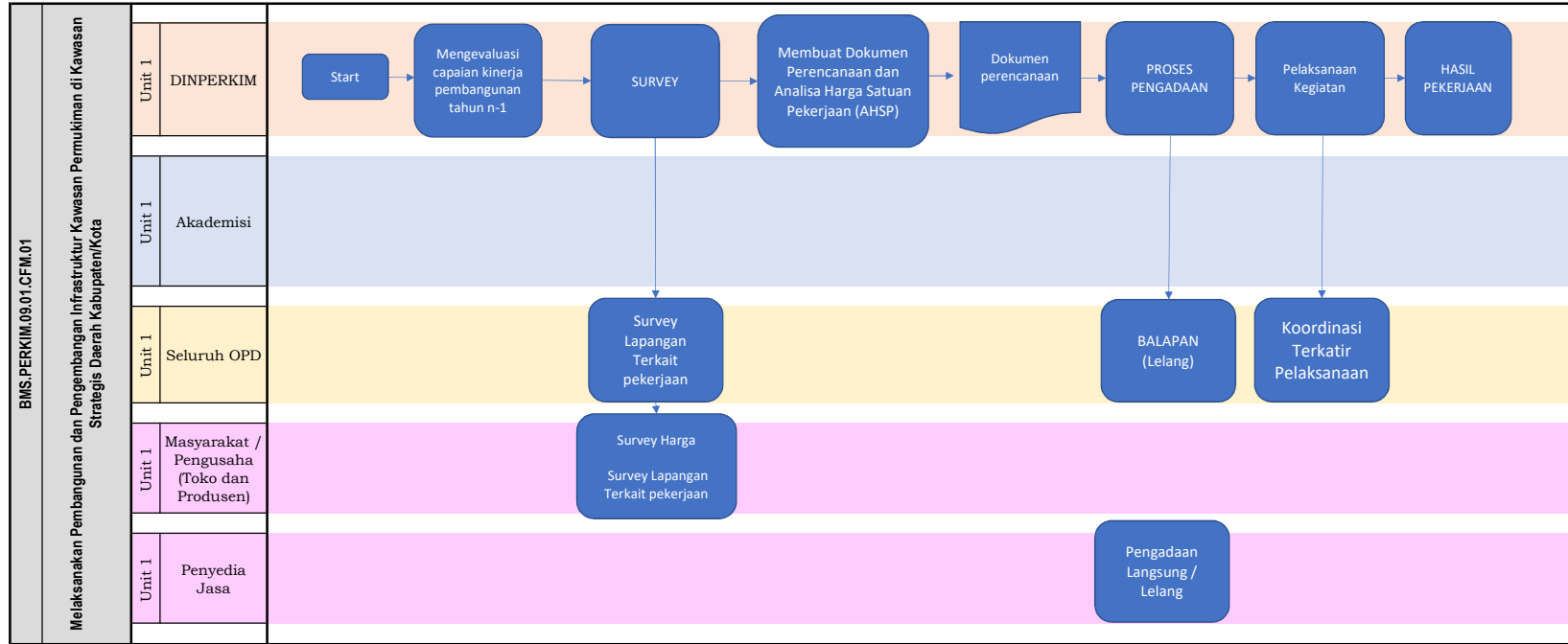

Output	Customer
Jalan lingkungan, Talud Bronjong, dan SPU yang baik	Masyarakat

PETA PROSES BISNIS LEVEL 1

BMS.PERKIM.10.01.CFM.01

Supplier	Input
BALAPAN, Kecamatan, Kelurahan, Toko/Produsen, Penyedia Jasa, Masyarakat	<ul style="list-style-type: none"> • Dokumen Perencanaan • Regulasi • Data/Informasi

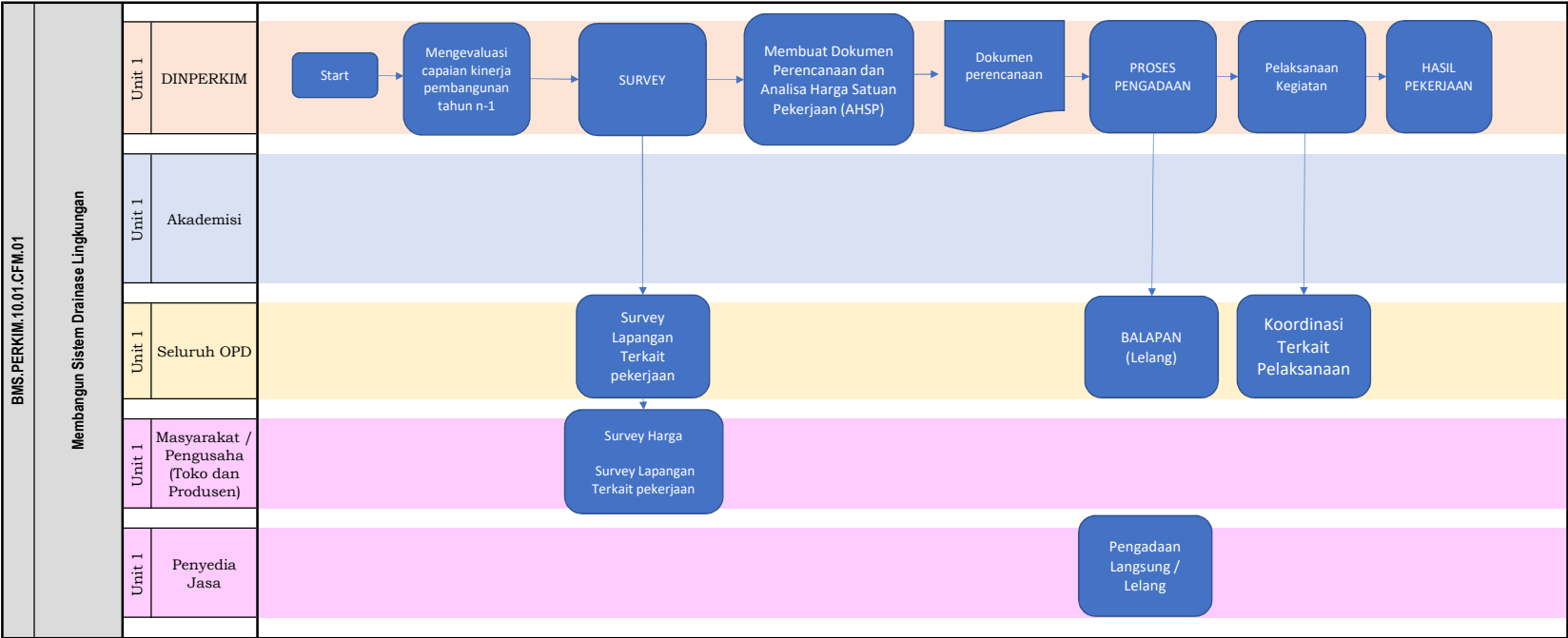

Output	Customer
Drainase Lingkungan Permukiman Perkotaan yang baik	Masyarakat

PETA PROSES BISNIS LEVEL 1

BMS.PERKIM.11.01.CFM.01

Supplier	Input
Pengembang, BPN, Tim Verifikasi	<ul style="list-style-type: none"> Permohonan Penyerahan PSU Regulasi Data/Informasi

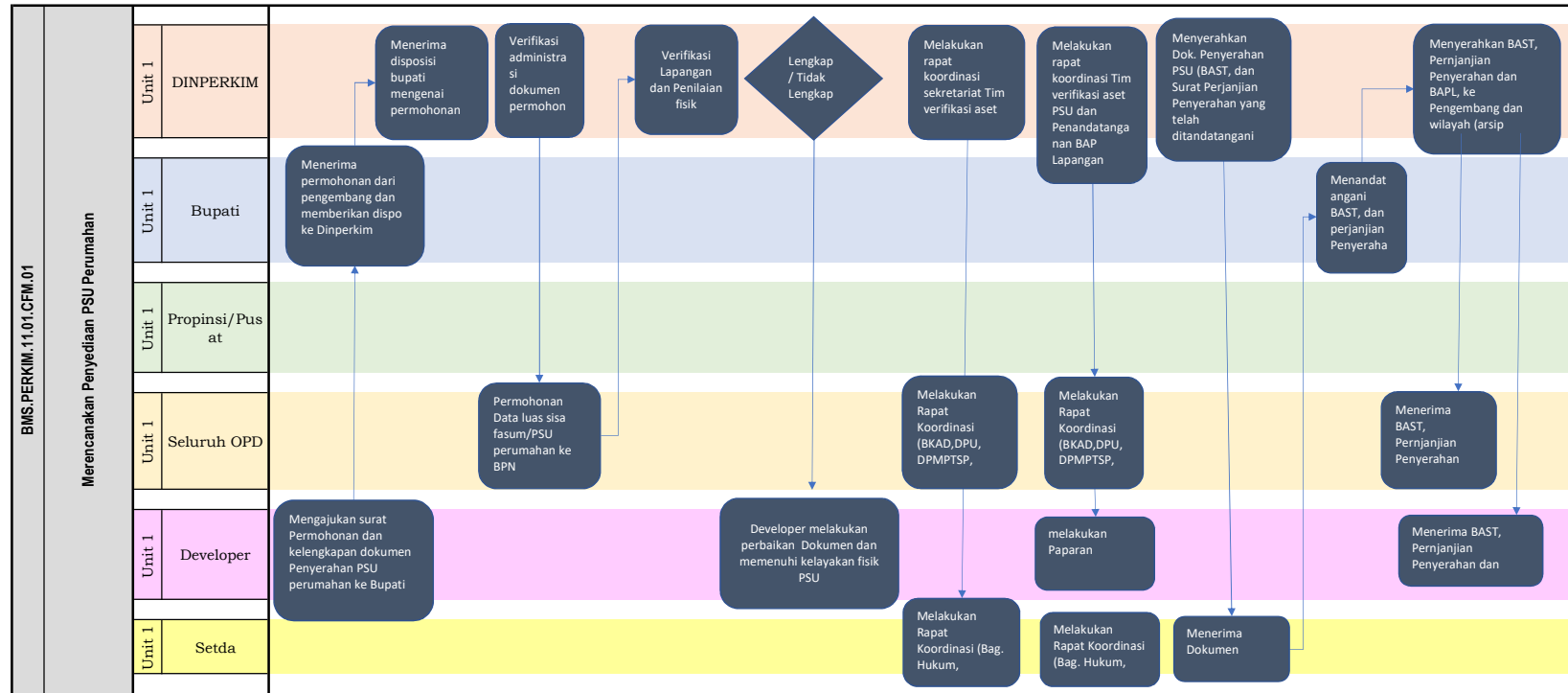

Output	Customer
BAST, BAPL dan perjanjian penyerahan PSU Perumahan	<ul style="list-style-type: none"> Kepala Daerah OPD Instansi Pemerintah Masyarakat

PETA PROSES BISNIS LEVEL 1

BMS.PERKIM.11.01.CFM.02

Supplier
Pengembang, DPMPPTSP

Input
<ul style="list-style-type: none"> • Dokumen permohonan siteplan • Regulasi • Data/Informasi

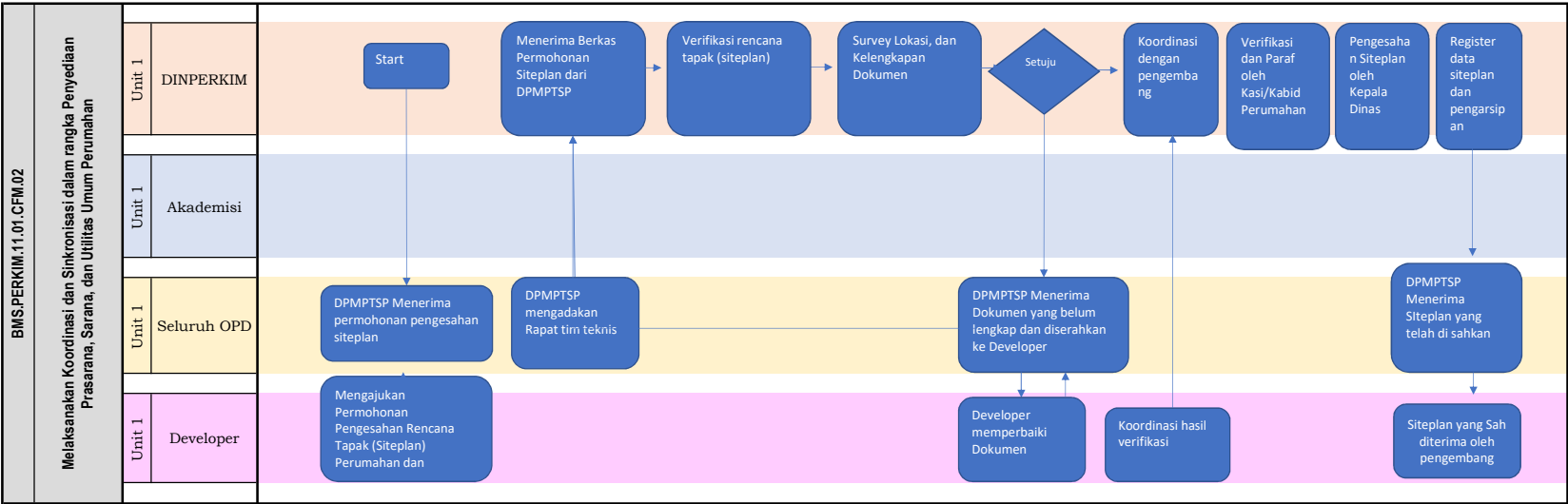

Output
Siteplan yang disahkan

Customer
Pengembang, OPD