



**KEPUTUSAN KEPALA BADAN PENANAMAN MODAL
DAN PELAYANAN PERIZINAN KABUPATEN BANYUMAS**

NOMOR : 050 / 002 / 2016

**TENTANG
RENCANA KERJA (RENJA)
BADAN PENANAMAN MODAL DAN PELAYANAN PERIZINAN
KABUPATEN BANYUMAS
TAHUN 2017**

BADAN PENANAMAN MODAL DAN PELAYANAN PERIZINAN

Jl. Jend. Soedirman Nomor 540 Purwokerto, Kode Pos 53116

Telp. (0281) 627965, 624521 Fax. (0281) 624521

Website: www.dmpptsp.banyumaskab.go.id



PEMERINTAH KABUPATEN BANYUMAS
DINAS PENANAMAN MODAL
DAN PELAYANAN PERIZINAN TERPADU SATU PINTU
Jl. Jend. Soedirman Nomor 540 Purwokerto, Kode Pos 53116
Telp. (0281) 627965, 624521 Fax. (0281) 624521
Website:www.dpmpptsp.banyumaskab.go.id

KEPUTUSAN
KEPALA DINAS PENANAMAN MODAL
DAN PELAYANAN PERIZINAN TERPADU SATU PINTU
KABUPATEN BANYUMAS

NOMOR : 050 / 002 / 2017

TENTANG

RENCANA KERJA (RENJA)

DINAS PENANAMAN MODAL

DAN PELAYANAN PERIZINAN TERPADU SATU PINTU KABUPATEN BANYUMAS

TAHUN 2017

KEPALA DINAS PENANAMAN MODAL
DAN PELAYANAN PERIZINAN TERPADU SATU PINTU
KABUPATEN BANYUMAS

- Menimbang : a. bahwa Rencana Kerja (Renja) Dinas Penanaman Modal dan Pelayanan Perizinan Terpadu Satu Pintu (DPMPPTSP) Kabupaten Banyumas Tahun 2017 merupakan dokumen perencanaan yang disusun untuk periode 1 (satu) tahun sebagai pedoman dan arah kebijakan perencanaan pembangunan serta sebagai acuan dalam menetapkan kebijakan pembangunan dibidang Penanaman Modal dan Pelayanan Perizinan Kabupaten Banyumas.
- b. bahwa untuk maksud tersebut pada huruf a diatas perlu ditetapkan dengan Keputusan Kepala DPMPPTSP Kabupaten Banyumas;.
- Mengingat : 1. Undang-undang Nomor 17 Tahun 2003 tentang Keuangan Negara (lembaran Negara Republik Indonesia Tahun 2003 nomor 47, Tambahan Lembaran Negara Republik Indonesia Nomor 4286);
2. Undang-undang Nomor 25 Tahun 2004 tentang Sistem Perencanaan Pembangunan Nasional (Lembaran Negara Republik Indonesia Tahun 2004 Nomor 104, Tambahan Lembaran Negara Republik Indonesia Nomor 4421);

3. Undang-undang Nomor 32 Tahun 2004 tentang Pemerintahan Daerah (Lembaran Negara Republik Indonesia Tahun 2004 Nomor 125, Tambahan Lembaran Negara Republik Indonesia Nomor 4437) sebagaimana telah diubah beberapa kali terakhir dengan Undang-undang Nomor 12 Tahun 2008 tentang perubahan kedua atas Undang-undang Nomor 32 Tahun 2004 tentang Pemerintahan Daerah (Lembaran Negara Republik Indonesia Tahun 2008 Nomor 59, Tambahan Lembaran Negara Republik Indonesia Nomor 4844);
4. Peraturan Daerah Kabupaten Banyumas Nomor 16 Tahun 2016 tentang Pembentukan dan Susunan Perangkat Daerah Kabupaten Banyumas;
5. Peraturan Bupati Banyumas Nomor 10 Tahun 2010 tentang Pendelegasian Kewenangan Perizinan Kepada Kepala Badan Penanaman Modal dan Pelayanan Perizinan Kabupaten Banyumas;
6. Peraturan Bupati Banyumas Nomor 66 Tahun 2016 tentang Kedudukan, Susunan Organisasi, Tugas dan Fungsi serta Tata Kerja Dinas Penanaman Modal Dan Pelayanan Perizinan Terpadu Satu Pintu Kabupaten Banyumas;
7. Keputusan Kepala Badan Penanaman Modal dan Pelayanan Perizinan Kabupaten Banyumas Nomor 028 Tahun 2014 Tentang Tentang Rencana Strategis (Renstra) Badan Penanaman Modal dan Pelayanan Perizinan Kabupaten Banyumas Tahun 2013-2018. Sebagaimana telah di rubah beberapa kali dan terakhir Nomor 158 Tahun 2016 tanggal 29 November 2016, yang selanjutnya dijadikan dasar dalam melaksanakan program kerja dan Kegiatan DPMPPTSP Kabupaten Banyumas Tahun Anggaran 2017 sebelum Renstra DPMPPTSP dibuat;

MEMUTUSKAN

Menetapkan : KEPUTUSAN KEPALA DINAS PENANAMAN MODAL DAN PELAYANAN PERIZINAN TERPADU SATU PINTU KABUPATEN BANYUMAS TENTANG RENCANA KERJA (RENJA) DINAS PENANAMAN MODAL DAN PELAYANAN PERIZINAN TERPADU SATU PINTU KABUPATEN BANYUMAS TAHUN 2017

Pasal 1

Rencana Kerja Dinas Penanaman Modal dan Pelayanan Perizinan Terpadu Satu Pintu (DPMPPTSP) Kabupaten Banyumas Tahun 2017 merupakan penjabaran dari Rencana Strategis (Renstra) BPMPP Kabupaten Banyumas yang disusun untuk periode 1 (satu) tahun.

Pasal 2

Rencana Kerja DPMPPTSP Kabupaten Banyumas Tahun 2017 sebagaimana tersebut dalam lampiran I merupakan bagian yang tak terpisahkan dari Keputusan ini.

Pasal 3

Rencana Kerja DPMPPTSP Kabupaten Banyumas Tahun 2017 sebagaimana dimaksud dalam pasal 2 digunakan sebagai pedoman dan acuan pelaksanaan kegiatan bagi seluruh unit kerja di lingkungan DPMPPTSP Kabupaten Banyumas.

Pasal 4

Keputusan ini mulai berlaku pada tanggal ditetapkan dengan ketentuan apabila dikemudian hari terdapat kekeliruan dalam Keputusan ini akan dilakukan pembetulan sebagaimana mestinya.

Ditetapkan di : Purwokerto
Pada Tanggal : Januari 2017

Kepala Dinas Penanaman Modal Dan
Pelayanan Perizinan Terpadu Satu Pintu
Kabupaten Banyumas

Drs. ASIS KUSUMANDANI, M.Hum.
Pembina Utama Muda
NIP. 19630405 198503 1 021

LAMPIRAN I

Keputusan Kepala Dinas Penanaman Modal Dan
Pelayanan Perizinan Terpadu Satu Pintu
Kabupaten Banyumas

Nomor : 050 / 002 / 2017

Tanggal : Januari 2017

BAB I

PENDAHULUAN

A. Latar Belakang

Dengan ditetapkannya Peraturan Daerah Kabupaten Banyumas Nomor 16 Tahun 2016 Tentang Pembentukan Dan Susunan Perangkat Daerah Kabupaten Banyumas dan Peraturan Bupati Banyumas Nomor 66 Tahun 2016 tanggal 17 November 2016 tentang Kedudukan, Susunan Organisasi, Tugas dan Fungsi serta Tata Kerja Dinas Penanaman Modal Dan Pelayanan Perizinan Terpadu Satu Pintu (DPMPTSP) Kabupaten Banyumas; maka perlu disusun Rencana Kerja (Renja) Dinas Penanaman Modal dan Pelayanan Perizinan Terpadu Satu Pintu (DPMPTSP) Kabupaten Banyumas Tahun Anggaran 2017. Renja disusun berdasarkan renstra BPMPP Kabupaten Banyumas 2013-2018, sebagai tindak lanjut dan merupakan langkah awal untuk DPMPTSP dalam melaksanakan program dan kegiatan Tahun 2017 untuk melaksanakan Pembangunan Daerah di Bidang Penanaman Modal dan Pelayanan Perizinan.

B. Maksud Dan Tujuan

Maksud disusunnya renja DPMPTSP Kabupaten Banyumas adalah untuk menjadi pedoman kegiatan yang akan dilaksanakan pada Tahun 2017.

Tujuannya adalah untuk memberikan arah dalam pelaksanaan program pembangunan tahunan.

C. Landasan Hukum

Landasan hukum disusunnya Renja DPMPTSP Kabupaten Banyumas Tahun 2017 adalah :

1. Undang-undang Nomor 17 Tahun 2003 tentang Keuangan Negara (Lembaran Negara Republik Indonesia Tahun 2003 Nomor 47, Tambahan Lembaran Negara Republik Indonesia Nomor 4286);
2. Undang-undang Nomor 25 Tahun 2004 tentang Sistem Perencanaan Pembangunan Nasional (Lembaran Negara Republik Indonesia Tahun 2004 Nomor 104, Tambahan Lembaran Negara Republik Indonesia Nomor 4421);
3. Undang-undang Nomor 32 Tahun 2004 tentang Pemerintahan Daerah (Lembaran Negara Republik Indonesia Tahun 2004 Nomor 125, Tambahan Lembaran Negara Republik Indonesia Nomor 4437) sebagaimana telah diubah beberapa kali terakhir dengan Undang-undang Nomor 12 Tahun 2008 tentang perubahan kedua atas Undang-undang Nomor 32 Tahun 2004 tentang Pemerintahan Daerah (Lembaran Negara Republik Indonesia Tahun 2008 Nomor 59, Tambahan Lembaran Negara Republik Indonesia Nomor 4844);
4. Undang-undang Nomor 17 Tahun 2003 tentang Keuangan Negara (Lembaran Negara Republik Indonesia Tahun 2003 nomor 47, Tambahan Lembaran Negara Republik Indonesia Nomor 4286);
5. Undang-undang Nomor 25 Tahun 2004 tentang Sistem Perencanaan Pembangunan Nasional (Lembaran Negara Republik Indonesia Tahun 2004 Nomor 104, Tambahan Lembaran Negara Republik Indonesia Nomor 4421);
6. Undang-undang Nomor 32 Tahun 2004 tentang Pemerintahan Daerah (Lembaran Negara Republik Indonesia Tahun 2004 Nomor 125, Tambahan Lembaran Negara Republik Indonesia Nomor 4437) sebagaimana telah diubah beberapa kali terakhir dengan Undang-undang Nomor 12 Tahun 2008 tentang perubahan kedua atas Undang-undang Nomor 32 Tahun 2004 tentang Pemerintahan Daerah (Lembaran Negara Republik Indonesia Tahun 2008 Nomor 59, Tambahan Lembaran Negara Republik Indonesia Nomor 4844);
7. Peraturan Daerah Kabupaten Banyumas Nomor 16 Tahun 2016 tentang Pembentukan dan Susunan Perangkat Daerah Kabupaten Banyumas;
8. Peraturan Bupati Banyumas Nomor 10 Tahun 2010 tentang Pendelegasian Kewenangan Perizinan Kepada Kepala Badan Penanaman Modal dan Pelayanan Perizinan Kabupaten Banyumas;
9. Peraturan Bupati Banyumas Nomor 66 Tahun 2016 tentang Kedudukan, Susunan Organisasi, Tugas dan Fungsi serta Tata Kerja Dinas Penanaman Modal Dan Pelayanan Perizinan Terpadu Satu Pintu Kabupaten Banyumas;

D. Sistematika Penulisan

- BAB I PENDAHULUAN
 - A. Latar Belakang
 - B. Maksud Dan Tujuan
 - C. Landasan Hukum
 - D. Sistematika Penulisan

- BAB II TUGAS DAN FUNGSI BPMPP KABUPATEN BANYUMAS
 - A. Struktur Organisasi
 - B. Susunan Kepegawaian Dan Perlengkapan
 - C. Tugas Dan Fungsi
- BAB III VISI, MISI, TUJUAN, STRATEGI DAN KEBIJAKAN
 - A. Visi dan Misi BPMPP Kabupaten Banyumas
 - B. Tujuan
 - C. Strategi
 - D. Kebijakan

- BAB IV PROGRAM DAN KEGIATAN
- BAB V PENUTUP

BAB II

TUGAS DAN FUNGSI BPMPP KABUPATEN BANYUMAS

A. Struktur Organisasi

Berdasarkan Peraturan Daerah Kabupaten Banyumas Nomor 16 Tahun 2016 tentang Pembentukan dan Susunan Perangkat Daerah Kabupaten Banyumas, terdiri dari :

1. Kepala Badan
2. Sekretariat, terdiri dari :
 - a. Sub Bagian Perencanaan
 - b. Sub Bagian Keuangan
 - c. Sub Bagian Umum
3. Bidang Perencanaan, Pengembangan Iklim, Promosi dan Pengendalian Pelaksanaan Penanaman Modal Terdiri dari :
 - a. Seksi Perencanaan Dan Pengembangan Iklim Penanaman Modal
 - b. Seksi Promosi Penanaman Modal
 - c. Seksi Pengendalian Pelaksanaan Penanaman Modal
4. Bidang Penyelenggaraan Pelayanan Perizinan, dan Non Perizinan terdiri dari :
 - a. Seksi Pelayanan Perizinan dan Non Perizinan Ekonomi
 - b. Seksi Pelayanan Perizinan dan Non Perizinan Pembangunan
 - c. Seksi Pelayanan Perizinan dan Non Perizinan Kesra dan Lingkungan Hidup
5. Bidang Pengaduan, Kebijakan dan Pelaporan Pelayanan, terdiri dari :
 - a. Seksi Pengaduan dan Informasi Layanan
 - b. Seksi Kebijakan, Penyuluhan, Pelaporan dan Peningkatan Layanan
6. Kelompok Jabatan Fungsional.

Berikut ini kami sajikan Struktur Organisasi Dinas Penanaman Modal Dan Pelayanan Perizinan Terpadu Satu Pintu Kabupaten Banyumas berdasarkan Peraturan Bupati Banyumas Nomor 66 Tahun 2016 Tentang Kedudukan, Susunan Organisasi, Tugas dan Fungsi serta Tata Kerja Dinas Penanaman Modal Dan Pelayanan Perizinan Terpadu Satu Pintu Kabupaten Banyumas

**BAGAN ORGANISASI
DINAS PENANAMAN MODAL DAN PELAYANAN PERIZINAN
TERPADU SATU PINTU
KABUPATEN BANYUMAS
(TIPE A)**

LAMPIRAN I
PERATURAN BUPATI BANYUMAS
NOMOR 66 TAHUN 2016 TANGGAL 17 NOVEMBER 2016
TENTANG
KEDUDUKAN, SUSUNAN ORGANISASI, TUGAS DAN FUNGSI
SERTA TATA KERJA DINAS PENANAMAN MODAL DAN
PELAYANAN PERIZINAN TERPADU SATU PINTU

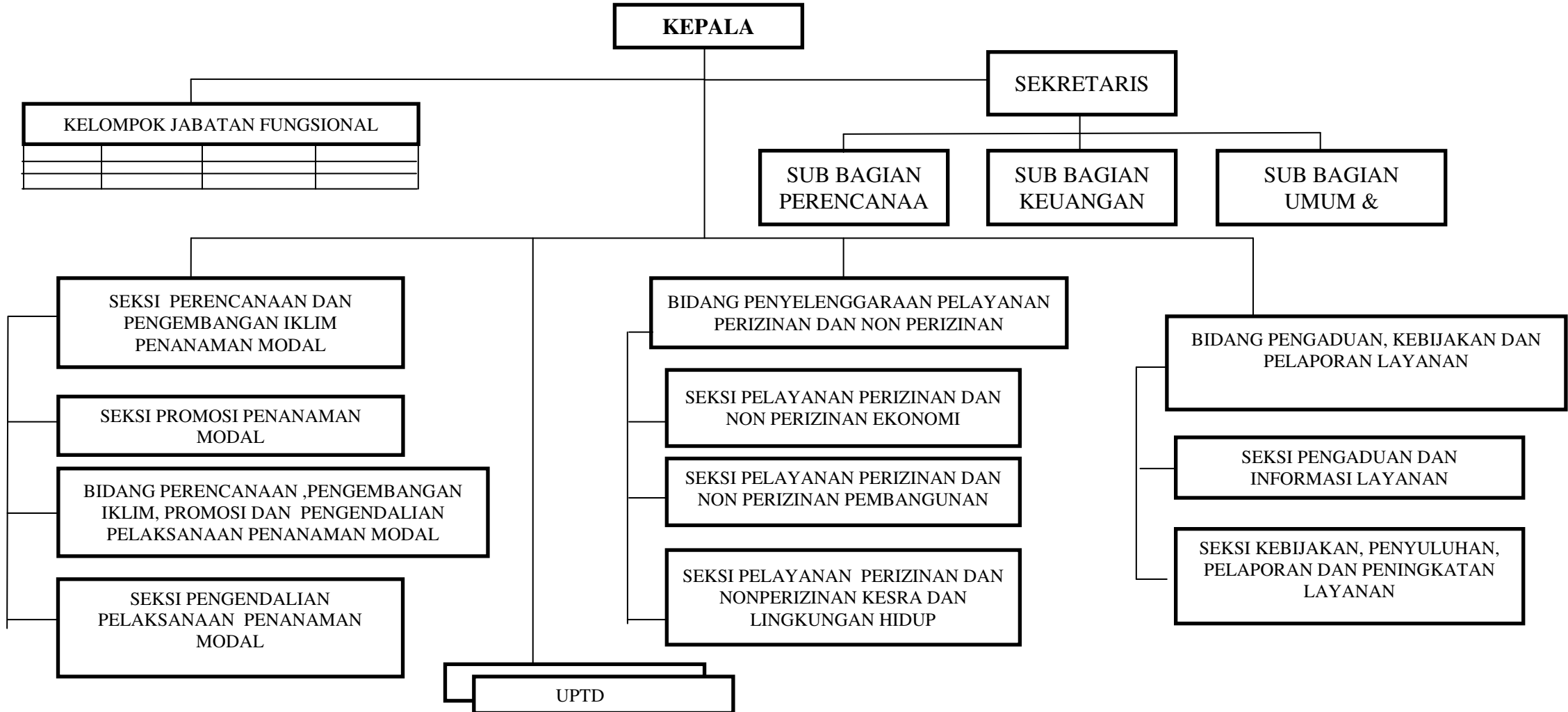

B. Susunan Kepegawaian Dan Perlengkapan

Jumlah Pegawai yang ada di DPMPPTSP Kabupaten Banyumas Kondisi sampai dengan 2017 adalah sebanyak 45 Orang. Dapat dilihat pada tabel berikut

No.	Gol.	Jenis Kelamin			Pendidikan						
		L	P	JML	SD	SLTP	SLTA	D3	S1	S2	JML
1.	IV	4	1	5	-	-	-	-		5	5
2.	III	12	12	24	-	-	5	2	15	2	24
3.	II	5	4	9	-	-	9	-	-	-	9
4.	I	3	-	3	3	-	-	-	-	-	3
	JML	24	17	41	3	-	14	2	15	7	41
5.	CPNS										
	III	-	-	-	-	-	-	-	-	-	-
	II	-	-	-	-	-	-	-	-	-	-
	I	-	-	-	-	-	-	-	-	-	-
	JML	-	-	-	-	-	-	-	-	-	-
6.	TENAGA KONTRAK	9	2	11	1	-	2	3	5	-	11
	JML TOTAL	33	19	52	4	-	16	5	20	7	52

2. Menurut Eselon

IV B	IV A	III B	III A	II B	II A
-	11	3	1	1	-

Adapaun Sarana dan pra sarana yang dimiliki BPMPP Kabupaten Banyumas dalam rangka untuk memperlancar tugas dapat dilihat pada lampiran dalam keputusan ini.

C. Tugas Dan Fungsi

Berdasarkan Peraturan Bupati Banyumas Nomor 66 Tahun 2017 tentang Penjabaran Tugas dan Fungsi Dinas Penanaman Modal dan Pelayanan Perizinan Terpadu Satu Pintu Kabupaten Banyumas, maka DPMPPTSP mempunyai tugas menyusun dan melaksanakan kebijakan teknis operasional urusan pemerintahan daerah bidang penanaman modal dan pelayanan perizinan berdasarkan asas otonomi dan tugas pembantuan serta menyelenggarakan penerbitan perizinan dan non perizinan sesuai dengan peraturan perundang-undangan.

Untuk menyelenggarakan tugas pokok tersebut DPMPPTSP mempunyai fungsi : Perumusan kebijakan teknis bidang penanaman modal dan pelayanan perizinan sebagai berikut :

1. Penyelenggaraan urusan pemerintahan dan pelayanan umum bidang penanaman modal dan pelayanan perizinan;
2. Pembinaan dan pelaksanaan tugas bidang penanaman modal dan pelayanan perizinan;
3. Pendokumentasian penerbitan dokumen perizinan dan non perizinan;
4. Pelaksanaan tugas lain yang diberikan oleh Bupati sesuai dengan tugas dan fungsinya.

BAB III
VISI, MISI, TUJUAN, STRATEGI DAN KEBIJAKAN

A. Visi Dan Misi DPMPPTSP Kabupaten Banyumas

1. Visi

Visi berkaitan dengan pandangan kedepan menyangkut ke mana instansi pemerintah harus dibawa dan diarahkan agar dapat berkarya secara konsisten dan tetap eksis, antisipatif, inovatif, serta produktif. Visi adalah suatu gambaran menantang tentang keadaan masa depan yang berisikan cita dan citra yang ingin diwujudkan instansi pemerintah.

Adapun Visi DPMPPTSP Kabupaten Banyumas adalah :

“ TERWUJUDNYA PELAYANAN PENANAMAN MODAL UNTUK MENDUKUNG KABUPATEN BANYUMAS YANG BERDAYA SAING “.

2. Misi

Misi adalah sesuatu yang harus diemban atau dilaksanakan oleh instansi pemerintah, sebagai penjabaran visi yang telah ditetapkan. Dengan pernyataan misi diharapkan seluruh anggota organisasi dan pihak yang berkepentingan dapat mengetahui dan mengenal keberadaan dan peran instansi pemerintah dalam penyelenggaraan pemerintahan dan pembangunan.

Misi DPMPPTSP Kabupaten Banyumas adalah :

1. Meningkatkan kualitas pelayanan penanaman modal;
2. Meningkatkan daya tarik penanaman modal dan pengembangan kerjasama lintas stakeholders;
3. Meningkatkan pengendalian dan pengembangan penanaman modal.

C. Tujuan

Tujuan yang hendak diwujudkan antara lain :

1. Meningkatnya kinerja pelayanan perizinan dan investasi daerah.
2. Meningkatnya sistem informasi dalam pengembangan investasi daerah.
3. Meningkatnya kualitas SDM pegawai dalam penyelenggaraan pemerintahan.

C. Strategi

1. Penyuluhan kepada masyarakat secara rutin dan terencana.
2. Pembinaan pelayanan perizinan dan penanaman modal di Kecamatan-Kecamatan.

3. Pembuatan data dan peralatan pelayanan sehingga pelayanan menjadi mudah, cepat dan akurat.
4. Peningkatan SDM dengan mengikuti bimbingan teknis maupun pendidikan pelatihan berkaitan dengan pelayanan kepada masyarakat.
5. Pemanfaatan dan pengajuan penambahan sarana dan prasarana.
6. Menyiapkan data dan informasi peluang investasi pada dunia usaha/masyarakat.
7. Melaksanakan survey kepuasan masyarakat (IKM) terhadap pelayanan perizinan dan penanaman modal.
8. Memfasilitasi pengaduan dari masyarakat.

D. Kebijakan

1. Membangun daya tarik investasi dan memberikan peluang-peluang investasi daerah pada bidang-bidang yang menjadi unggulan daerah untuk memacu pertumbuhan ekonomi daerah dan penciptaan lapangan kerja.
2. Meningkatkan koordinasi dengan instansi terkait antara Pusat, Provinsi dan Kabupaten/Kota lainnya guna pengembangan investasi, promosi investasi, pelayanan investasi dan pengawasan pelaksanaan investasi yang berdaya saing.

D. Capaian Kinerja SKPD

Untuk mengetahui capai kinerja BPMPP Kabupaten Banyumas dalam tahun ketahun sesuai dengan RPJMD Kabupaten Banyumas Tahun 2013 – 2018 berikut kami sajikan data capaian kinerja sebagai berikut :

I. Target dan realisasi penerbitan SK Izin

Tahun	Target SK Izin yang terbit	Realisasi SK Izin yang terbit	%	Ket.
2013	3.500	3.091	88.3%	BPMPP
2014	3.500	4.447	127%	BPMPP
2015	3.500	4.713	135%	BPMPP
2016	3.500	4.768	136%	BPMPP

II. Target dan realisasi investasi berdasarkan RPJMD

Tahun	Target Investasi Rp (000)	Realisasi Investasi Rp (000).	%	Target Investor	Realisasi Investor	Jumlah Tenaga Kerja.	Target Rasio daya serap tenaga kerja	Realisasi Rasio daya serap tenaga kerja
2013	225.000.000.	588.716.435.000	262	440	612	7.287	8	9
2014	230.000.000.	360.321.440.000	157	560	927	8.461	10	11
2015	235.000.000.	609.535.145.592	259	570	1.123	13.518	11	12
2016	240.000.000.	2.738.891.750.000	1.141	580	1.041	12.683	11	12

Realisasi investasi Tahun 2016 adalah Rp. 2.738.891.750.000 ada kenaikan 1.141% dari target yang telah ditentukan sebesar Rp. 240.000.000.000,-
Jika dibandingkan realisasi tahun 2015 dengan realisasi tahun 2016, mengalami kenaikan sebesar Rp2.129.356.604.408,- atau 449%

A. AKUNTABILITAS KEUANGAN TAHUN 2016

Anggaran Belanja BPMPP Kabupaten Banyumas Tahun Anggaran 2016 setelah Perubahan sebesar Rp 2.200.750.000 terealisasi sebesar Rp 1.806.907.779 atau 82,10 %.

Rincian Anggaran dan realisasinya dapat dilihat pada tabel berikut ini :

Uraian	Anggaran RP	Realisasi RP	%
Target Pendapatan dan Realisasi	4.359.000.000.	4.603.563.417	106%
Pendapatan dari Retribusi Penerbitan SK Izin	4.359.000.000	4.603.563.417	106%
Belanja	2.102.600.000	1.881.996.420	89,50%
Belanja Pegawai	156.700.000	156.315.000	99,75%
Barang dan jasa	1.835.900.000	1.630.486.420	89%
Belanja Modal	110.000.000	95.195.000	87%

Sedangkan biaya yang dibutuhkan dalam mewujudkan sasaran terinci dalam anggaran dan realisasi per program/kegiatan adalah sebagai berikut :

NO	PROGRAM	KEGIATAN	ANGGARAN (Rp.)	REALISASI (Rp.)	% Penyerapan
1.	Pelayanan Administrasi Perkantoran		730.250.000	682.719.288	93,49%
		1 Penyediaan jasa peralatan kantor dan perlengkapan kantor	170.000.000	152.911.423	98%
		2 Penyediaan bahan logistik kantor	148.200.000	131.931.032	99%
		3 Penyediaan tenaga administrasi, keamanan, pengemudi dan kebersihan	44.550.000	44.550.000	100%
		4 Rapat-Rapat koordinasi dan konsultasi	217.500.000	205.411.833	95%
		5 Pengendalian dan penatausahaan keuangan daerah	150.000.000	147.915.000	98%
2.	Program peningkatan sarana dan prasarana aparatur		383.670.000	297.427.266	77,52%
		1 Pengadaan peralatan dan perlengkapan kantor	110.000.000	95.195.000	86,5%
		2 Pemeliharaan rutin gedung kantor	110.000.000	90.925.184	86,5%
		3 Pemeliharaan kendaraan dinas/operasional	143.670.000	94.353.782	65,6%
		4 Pemeliharaan peralatan dan perlengkapan kantor	20.000.000	16.953.300	84,7%
3.	Program peningkatan pengembangan sistem pelaporan capaian kinerja dan keuangan		30.000.000	28.365.050	94,5%

		1	Penyusunan perencanaan, pelaporan dan evaluasi kinerja SKPD	30.000.000	28.365.050	94,5%
4.	Program peningkatan Promosi dan Kerjasama Investasi			295.000.000	289.214.989	98%
			Penyelenggaraan Promosi Investasi	200.000.000	198.084.389	99%
		2.	Peningkatan Koordinasi dan Kerjasama di bidang Penanaman Modal dengan Instansi pemerintah dan Dunia Usaha	95.000.000	91.130.600	95,9%
5.	Peningkatan Iklim Investasi Dan Realisasi Investasi			110.000.000	88.652.600	80,5%
		1.	Monitoring, Evaluasi dan Pelaporan	50.000.000	40.191.600	80%
		2.	Penyelesaian Sengketa perizinan	60.000.000	48.461.000	87%
6	Program Penyiapan Potensi Sumberdaya , Sarana dan Prasarana Daerah			50.000.000	44.695.125	89,3%
		1	Penyusunan Buku Profil Potensi/Peluang Investasi Daerah	50.000.000	44.695.125	89,3%
5	Program Peningkatan Kualitas Pelayanan publik			497.000.000	450.679.552	90,6%
		1	Mekanisme Perizinan	215.000.000	194.238.542	90,34%
		2	Sosialisasi Penanaman Modal	67.000.000	56.878.000	85%
		3	Kajian Prosedur Pelayanan	50.000.000	42.008.810	84%
		4	Peningkatan Pelayanan Perizinan	165.000.000	157.554.200	95,48%
TOTAL ANGGARAN				2.095.920.000	1.876.753.870	89.54%

Keterangan :

Realisasi keuangan sampai dengan bulan Desember 2016 adalah sebesar Rp.

1.876.753.870,- (Satu milyar delapan ratus tujuh puluh enam juta tujuh ratus lima puluh tiga rupiah) dari target sebesar Rp. **2.095.920.000,-** (Dua milyar sembilan puluh lima juta sembilan ratus dua puluh ribu rupiah) atau terealisasi sebesar 89.54% (delapan puluh sembilan koma lima puluh empat persen), rata-rata realisasi fisik 100 % (seratus persen), dengan keterangan sebagai berikut :

1. Program Pelayanan Administrasi Perkantoran, anggaran sebesar Rp. 730.250.000,- realisasi keuangan sebesar Rp. 682.719.288,- atau 93,49%, dengan realisasi fisik 100%, hal tersebut terjadi dikarenakan adanya efisiensi anggaran di penyediaan jasa peralatan kantor dan perlengkapan kantor dan belanja penyediaan bahan logistik kantor.
2. Program Peningkatan Sarana dan Prasarana Aparatur, anggaran sebesar Rp. 383.670.000,- realisasi keuangan sebesar Rp. 297.427.266,- atau 77,52%, dengan realisasi fisik 100%, terjadi efisiensi anggaran semua belanja di pengadaan peralatan dan peralatan kantor, pemeliharaan rutin gedung kantor, pemeliharaan kendaraan dinas/operasional, dan pemeliharaan peralatan dan perlengkapan kantor.
3. Program peningkatan pengembangan sistem pelaporan capaian kinerja dan keuangan, dengan anggaran sebesar Rp. 30.000.000,- realisasi keuangan sebesar Rp. 28.365.050,- atau 94,5%, dengan realisasi fisik 100%, adanya efisiensi anggaran Rp. 1.634.950,-
4. Program Peningkatan Promosi dan Kerjasama investasi dengan anggaran sebesar Rp. 295.000.000,- realisasi keuangan sebesar Rp. 289.214.989,- atau 98%, dengan realisasi fisik 100%, adanya efisiensi anggaran Rp. 5.785.011,- dari belanja kegiatan koordinasi dan kerjasama dibidang penanaman modal.

5. Program Peningkatan Iklim Investasi dan Realisasi Investasi dengan anggaran sebesar Rp. 110.000.000,- realisasi keuangan sebesar Rp. 88.652.600,- atau 80,5%, sedangkan realisasi fisik 100%. Ada efisiensi anggaran sebesar Rp.21.347.400 dari perjalanan dinas kegiatan.
6. Program Penyiapan Potensi Sumberdaya, sarana dan Prasarana Daerah anggaran sebesar Rp.50.000.000,- realisasi keuangan sebesar Rp. 44.695.125,- atau 89,3%, adapun realisasi fisik 100%.
7. Program Peningkatan Kualitas Pelayanan Publik anggaran sebesar Rp.497.000.000,- realisasi keuangan sebesar Rp. 450.679.552,- atau 90,6%, sedangkan realisasi fisik 100%. Adanya efisiensi sebesar Rp. 46.320.448 dari kegiatan perjalanan dinas dalam daerah pada kegiatan peninjauan lapangan

BAB IV

PROGRAM DAN KEGIATAN

Program adalah instrumen kebijakan yang berisi satu atau lebih kegiatan yang dilaksanakan oleh instansi pemerintah atau kegiatan masyarakat yang dikoordinasikan oleh instansi pemerintah untuk mencapai sasaran dan tujuan serta memperoleh alokasi anggaran sebagian atau seluruhnya dari APBN dan atau APBD.

Kegiatan adalah bagian dari program yang dilaksanakan oleh satu atau beberapa satuan kerja sebagai bagian dari pencapaian sasaran terukur pada suatu program, terdiri dari sekumpulan tindakan pengerahan sumber daya berupa personil (sumber daya manusia), barang modal termasuk peralatan dan teknologi, dana atau kombinasi dari beberapa atau kesemua jenis sumber daya tersebut.

Berdasarkan Renstra BPMPP Kabupaten Banyumas Tahun 2013 -2018 Program dan Kegiatan DPMPTSP Kabupaten Banyumas Tahun 2017 sebanyak 7 program dan 20 kegiatan yaitu:

1. Program Pelayanan Administrasi Perkantoran dengan kegiatan:

1. Kegiatan Penyediaan Jasa peralatan dan perlengkapan kantor selama 12 bulan dengan Anggaran Rp. 230.000.000,-
2. Kegiatan Penyediaan Bahan Logistik Kantor selama 12 bulan dengan Anggaran Rp. 250.000.000,-
3. Kegiatan Penyediaan Tenaga Administrasi, keamanan, pengemudi dan kebersihan selama 12 bulan dengan Anggaran Rp. 54.000.000,-
4. Kegiatan Rapat-rapat, koordinasi dan konsultasi selama 12 bulan dengan Anggaran Rp. 231.350.000,-
5. Kegiatan Pengendalian dan penatausahaan keuangan daerah selama 12 bulan dengan Anggaran Rp. 150.000.000,-

2. Program Peningkatan Sarana dan Prasarana Aparatur dengan kegiatan:

1. Kegiatan Pengadaan Peralatan dan perlengkapan kantor selama 12 bulan dengan Anggaran Rp. 100.000.000
2. Kegiatan Pemeliharaan Rutin Gedung Kantor selama 12 bulan dengan Anggaran Rp.,110.000.000,-
3. Kegiatan Pemeliharaan Kendaraan dinas/operasional selama 12 bulan dengan Anggaran Rp.,150.000.000,-

4. Kegiatan Pemeliharaan peralatan dan perlengkapan Kantor selama 12 bulan dengan Anggaran Rp.,50.000.000,-
- 3. Program Peningkatan pengembangan sistem pelaporan capaian kinerja dan keuangan dengan kegiatan :**
 1. Kegiatan Penyusunan Perencanaan, pelaporan dan evaluasi kinerja SKPD selama 12 bulan dengan anggaran Rp.50.000.000,-
- 4. Program Peningkatan Promosi dan Kerjasama Investasi dengan kegiatan :**
 1. Kegiatan Peningkatan Koordinasi dan Kerjasama di Bidang Penanaman Modal dengan Instansi Pemerintah dan Dunia Usaha yaitu terselenggaranya temu dialog lintas stakeholder sebanyak 2 kali temu usaha. Anggaran Rp. 95.000.000,-
 2. Kegiatan Penyelenggaraan Promosi Investasi yaitu terlaksananya promosi potensi peluang investasi melalui pameran, leaflet, booklet, tas promokit sebanyak 3 kali pameran promosi investasi. Anggaran Rp. 250.000.000,-
- 5. Program Peningkatan Iklim Investasi dan Realisasi Investasi dengan kegiatan:**
 1. Kegiatan Monitoring, Evaluasi dan Pelaporan atas terlaksananya kegiatan pengendalian penanaman modal di Kab.Banyumas. Anggaran Rp. 50.000.000,-
 2. Kegiatan Penyelesaian Sengketa Penanaman Modal kegiatan ini memfasilitasi untuk penyelesaian sengketa perizinan penanaman modal dengan anggran Rp. 50.000.000,-
- 6. Program Penyiapan Potensi Sumberdaya, Sarana dan Prasarana Daerah dengan kegiatan :**
 1. Kegiatan penyusunan buku profil potensi/peluang investasi daerah yaitu tersedianya data potensi/peluang investasi berupa 1 dokumen potensi/peluang investasi daerah. Anggaran Rp. 50.000.000,-
 2. Kegiatan Fasilitasi Penanaman Modal, anggaran Rp. 50.000.000,- dengan tujuan terfasilitasinya para investor yang akan menanamkan modal di Kabupaten Banyumas.

7. Program Peningkatan Kualitas Pelayanan publik, dengan kegiatan :

1. Mekanisme perizinan dengan tujuan terwujudnya legalitas untuk kegiatan usaha berupa 3.500 SK Izin. Dengan Anggaran Rp. 250.000.000,-
2. Sosialisasi penanaman modal untuk meningkatkan pengetahuan masyarakat tentang penanaman modal, sebanyak 4 kali sosialisasi. Di 4 wilayah eks kawedanan. Anggaran Rp. 50.000.000,-
3. Kajian prosedur pelayanan perizinan untuk mewujudkan prosedur pelayanan yang lebih sederhana, sebanyak 1 jenis. Anggaran Rp.50.000.000,-
4. Peningkatan pelayanan perizinan, dengan memberikan konsultasi (advising) mengenai pelayanan perizinan dan peningkatan kemampuan teknis aparatur perizinan. Rp. 170.000.000,-

Total Anggaran DMPPTSP Tahun 2017 berdasarkan KUA PPAS Tahun 2017 sebesar Rp. 2.440.350.000 Program dan kegiatan, indikator dan anggaran dapat dilihat dalam tabel terlampir.

BAB V

PENUTUP

Demikian Rencana Kerja (Renja) Dinas Penanaman Modal dan Pelayanan Perizinan Terpadu Satu Pintu (DPMPPTSP) Kabupaten Banyumas Tahun Anggaran 2017 yang kami susun sebagai acuan dan pedoman dalam melaksanakan kegiatan di lingkungan DPMPPTSP Kabupaten Banyumas.

Kepala Dinas Penanaman Modal Dan
Pelayanan Perizinan Terpadu Satu Pintu
Kabupaten Banyumas



Drs. ASIS KUSUMANDANI, M.Hum.
Pembina Utama Muda
NIP. 19630405 198503 1 021

BUKU INVENTARIS

PROVINSI
KABUPATEN
SKPD
PENANGGUNG JAWAB
LOKASI PENANGGUNG JAWAB

JAWA TENGAH
BUMAH
BADAN PEJANJARAN MODAL DAN PELAYANAN PERIZINAN
Drs. AS. S. SUSUMA DAN M. M. L. M.
Jl. Jend. Soedirman No. 540 Purwokerto

NO. KODE LOKASI: 11.10.13.02.00.00

NOMOR			SPESIFIKASI BARANG			Tahun Pembelian/ Pengadaan	Bahan/ Konstruksi	Asal-Usul Cara Perolehan Barang	Ukuran Barang/ (Panjang/ Lebar/Luas)	Letak/ Lokasi/ Alamat	Kedatan Barang (B/KB/RB)	J UMLAH		Keterangan
No. Urut	Kode Barang	Register	Nama/Jenis Barang	Merk/Type J udul/Asal/ J enis	No. Sertifikat No. Pabrik No. Chasis No. Mesin							Barang	Harga	
1	2	3	4	5	6	7	8	9	10	11	12	13	14	15
1	02.03.01.01.03	0002	Station Wagon	Toyota/Kijang STD LG/KF80	MHF11KF8030086001 7K-0661311 R 9509AH	2003	-	APBD Kab.		-	B	1	120.000.000	Mutasi dari BAPPEDA
2	02.03.01.01.03	0001	Station Wagon	Toyota Avansa / F602RMGMSF J J	MHFM1CA4J 7K004882 DAD9999 R 9501TS	2007	-	APBD Kab.		-	B	1	125.500.000	Kend. Nopol lama R 36 A
3	02.03.01.01.03	0004	Station Wagon	ISUZU TBR54 TURBO	MHCTBR54B7K319460 E1394-60 R 9502ES	2007	-	APBD Kab.		-	B	1	123.350.000	
4	02.03.01.01.03	0001	Station Wagon	TOYOTA AVANSA/ MPNP/STATION WAGON	MHFM1BA2J 7K008159 DC48464 R 145A	2011	-	APBD Kab.		-	B	1	107.400.000	Pengembalian dari KPU
5	02.03.01.01.03	0001	Station Wagon	TOYOTA /RUSH 1,5G/F700RE GMDFJ	MHFF2CJ 2J CK032142 DDB8644 R 36A	2012	-	APBD Kab.		-	B	1	206.447.392	Dari DPPKAD Nopol lama R 9505 SS
6	02.03.01.05.01	0001	Sepeda Motor	Honda /NF11B2D1 M/T	MH1J BE218CK230258 JBE2E - 1227339 R 9953FH	2012	-	APBD Kab.		-	B	1	11.685.655	Dari DPPKAD
7	02.03.01.05.01	0002	Sepeda Motor	Honda /NF11B2D1 M/T	MH1J BE216CK230226 JBE2E - 1227450 R 9954FH	2012	-	APBD Kab.		-	B	1	11.685.655	Dari DPPKAD
8	02.03.01.05.01	0003	Sepeda Motor	Honda /NF11B2D1 M/T	MH1J BE21XCK232142 JBE2E - 1226974 R 9955FH	2012	-	APBD Kab.		-	B	1	11.685.655	Dari DPPKAD
9	02.03.01.05.01	0004	Sepeda Motor	Honda /NF11B2D1 M/T	MH1J BE217CK218988 JBE2E - 1228648 R 9956FH	2012	-	APBD Kab.		-	B	1	11.685.655	Dari DPPKAD
10	02.03.01.05.01	0001	Sepeda Motor	HONDA /HONDA NF11BIDM/T	MH1J BC112AK840191 J BC1E-1843383 R 9702FH	2010	-	APBD Kab.		-	B	1	13.014.500	Mutasi dari DPPKAD
11	02.03.01.05.01	0001	Sepeda Motor	Honda/C 100	MH1ND000PPK113817 NDE-1214483 R 9650H	1993	-	APBD Kab.		-	B	1	7.500.000	KEND. OPERASIONAL

1	2	3	4	5	6	7	8	9	10	11	12	13	14	15
12	02.03.01.05.01	0001	Sepeda Motor	Suzuki/A100X	MHDA100VX SJ -3008890 A100HD-188713 R 9827BH	1995	-	APBD Kab.		-	B	1	6.500.000	KEND. OPERASIONAL
13	02.03.01.05.01	0001	Sepeda Motor	HONDA WIN/ HONDA/MCB	-MH1HABA1XVK000354 HABAE1000319 R 9610GH	1997	-	APBD Kab.		-	B	1	2.000.000	Nopol lama H 9769 MS
14	02.03.01.05.01	0001	Sepeda Motor	HONDA C 100	MH1NFGC18YK075489 NFGCE-1075467 R 9604BH	2000	-	APBD Kab.		-	B	1	8.000.000	
15	02.03.01.05.01	0001	Sepeda Motor	SUZUKI FK110SDK6	MH8BE4DFA7J -448099 E451-ID-448719 R 9812DH	2007	-	APBD Kab.		-	B	1	9.900.000	
16	02.03.01.05.01	0002	Sepeda Motor	SUZUKI FK110SDK6	MH8BE4DFA7J -400023 E451-ID399819 R 9722DH	2007	-	APBD Kab.		-	B	1	9.790.000	
17	02.03.01.05.01	0001	Sepeda Motor	HONDA NF100L(SUPRA FIT)	MH1HB11184K246003 HB11E-1241107 R 9817AH	2004	-	APBD Kab.		-	B	1	9.200.000	
18	02.03.01.05.01	0001	Sepeda Motor	HONDA MCB (WIN)	MH1HABD145K124650 HABDE-1123956 R 9786BH	2005	-	APBD Kab.		-	B	1	9.680.000	
19	02.03.01.05.01	0001	Sepeda Motor	HONDA/NF 100SL	NH1HB31166K374092 HB31E-1370070 R 9666CH	2006	-	APBD Kab.		-	B	1	9.800.000	
20	02.03.02.02.01	0001	Sepeda	PHOENIX	-	2009	-	APBD Kab.		-	B	1	660.000	
21	02.06.01.01.01	0001	Mesin Ketik Manual Portable(11-13)	Brother	-	2013	-	APBD Kab.		-	B	1	1.980.000	
22	02.06.01.01.02	0001 - 0002	Mesin Ketik Manual	OLYMPIA Carina 3	-	2006	-	APBD Kab.		-	B	2	3.473.000	
23	02.06.01.01.02	0001 - 0002	Mesin Ketik	Oliverty	-	2003	-	APBD Kab.		-	B	2	550.000	
24	02.06.01.02.01	0001 - 0003	Mesin Hitung	Citizen	-	2009	-	APBD Kab.		-	B	3	330.000	
25	02.06.01.02.01	0004 - 0005	Mesin Hitung	CASIO	-	2009	-	APBD Kab.		-	B	2	300.000	
26	02.06.01.02.01	0006 - 0008	Mesin Hitung	Citizen	-	2009	-	APBD Kab.		-	B	3	450.000	
27	02.06.01.02.11	0001 - 0003	Kalkulator	Citizen CT 600	-	2008	-	APBD Kab.		-	B	3	375.000	
28	02.06.01.02.11	0004	Kalkulator	Citizen	-	2008	-	APBD Kab.		-	B	1	125.000	
29	02.06.01.02.11	0005	Kalkulator	Citizen CT 600	-	2008	-	APBD Kab.		-	B	1	100.000	
30	02.06.01.02.11	0006 - 0007	Kalkulator	Citizen	-	2008	-	APBD Kab.		-	B	2	200.000	
31	02.06.01.02.11	0001 - 0002	Kalkulator	Citizen SDC 868 L	-	2003	-	APBD Kab.		-	B	2	400.000	
32	02.06.01.02.11	0001	Kalkulator	Citizen	-	2005	-	APBD Kab.		-	B	1	160.000	
33	02.06.01.02.12	0001	Mesin Penghitung Uang	NEWMARK/Bill Counter	NM-03C- - -	2012	-	APBD Kab.		-	B	1	2.500.000	
34	02.06.01.04.01	0001	Filling Besi/Metal	Elite	-	2003	-	APBD Kab.		-	B	1	666.700	
35	02.06.01.04.02	0001 - 0003	Rak Besi	-	-	2003	-	APBD Kab.		-	B	3	750.000	
36	02.06.01.04.02	0001	Rak Besi	BROTHER	-	2006	-	APBD Kab.		-	B	1	1.500.000	
37	02.06.01.04.02	0002	Rak Besi	-	-	2006	-	APBD Kab.		-	B	1	1.500.000	

1	2	3	4	5	6	7	8	9	10	11	12	13	14	15
38	02.06.01.04.02	0003	Rak Besi	BROTHER	-	2006	-	APBD Kab.	-	B	1	1.500.000		
39	02.06.01.04.02	0001 - 0004	Rak Besi 5 Susun	-	-	2008	-	APBD Kab.	-	B	4	7.400.000		
40	02.06.01.04.02	0005	Rak Televisi	Safety Glass	-	2008	-	APBD Kab.	-	B	1	700.000		
41	02.06.01.04.02	0001 - 0004	Rak Besi	-	-	2004	-	APBD Kab.	-	B	4	3.700.000		
42	02.06.01.04.02	0001 - 0006	Rak Besi/Metal	BROTHER	-	2012	-	APBD Kab.	-	B	6	9.000.000		
43	02.06.01.04.02	0001 - 0004	Rak Besi	-	-	2010	-	APBD Kab.	-	B	4	4.800.000		
44	02.06.01.04.02	0001 - 0004	Rak Besi	-	-	2011	-	APBD Kab.	-	B	4	7.400.000		
45	02.06.01.04.02	0001 - 0003	Rak Besi	DATAFILE	-	2014	-	APBD Kab.	-	B	3	6.300.000		
46	02.06.01.04.03	0001	Rak Kembang	-	-	2009	-	APBD Kab.	-	B	1	950.000		
47	02.06.01.04.03	0002	Rak Buku/TV/Kembang/Gantungan Koran Aluminium	-	-	2009	-	APBD Kab.	-	B	1	390.000		
48	02.06.01.04.03	0001	Almari (Rak) File Pegawai	-	-	2003	-	APBD Kab.	-	B	1	750.000		
49	02.06.01.04.03	0002 - 0006	Rak Kayu	-	-	2003	-	APBD Kab.	-	B	5	2.100.000		
50	02.06.01.04.04	0001	Filling Besi/Metal	Brother	-	2003	-	APBD Kab.	-	B	1	800.000		
51	02.06.01.04.04	0002 - 0003	Filling Besi/Metal	-	-	2003	-	APBD Kab.	-	B	2	1.400.000		
52	02.06.01.04.04	0004	Filling Besi/Metal	Elite	-	2003	-	APBD Kab.	-	B	1	300.000		
53	02.06.01.04.04	0005	Filling Besi/Metal	Elite	-	2003	-	APBD Kab.	-	B	1	300.000		
54	02.06.01.04.04	0006 - 0007	Filling Besi/Metal	Elite	-	2003	-	APBD Kab.	-	B	2	600.000		
55	02.06.01.04.04	0008 - 0009	Filling Kabinet	Elite	-	2003	-	APBD Kab.	-	B	2	3.500.000		
56	02.06.01.04.04	0002 - 0006	Filling Kabinet	Elite	-	2006	-	APBD Kab.	-	B	5	12.500.000		
57	02.06.01.04.04	0001	Filling Kabinet	Brother	-	2005	-	APBD Kab.	-	B	1	1.050.000		
58	02.06.01.04.04	0001	Filling Kabinet	Elite	-	2004	-	APBD Kab.	-	B	1	1.275.000		
59	02.06.01.04.04	0002	Filling Besi/Metal	Brother	-	2007	-	APBD Kab.	-	B	1	1.500.000		
60	02.06.01.04.04	0003 - 0004	Filling Kabinet 4 Laci	Brother	-	2008	-	APBN	-	B	2	7.400.000		
61	02.06.01.04.04	0001	Filling Kabinet	DATAFILE	-	2014	-	APBD Kab.	-	B	1	2.500.000		
62	02.06.01.04.04	0001 - 0004	Filling Kabinet	VIP	-	2011	-	APBD Kab.	-	B	4	6.400.000		
63	02.06.01.04.04	0001 - 0003	Filling Kabinet	Brother	-	2010	-	APBD Kab.	-	B	3	5.100.000		
64	02.06.01.04.04	0001	Filling Besi/Metal	2 Laci	-	2012	-	APBD Kab.	-	B	1	2.000.000		
65	02.06.01.04.06	0001	Brand Kas	COBRA	-	2003	-	APBD Kab.	-	B	1	2.500.000		
66	02.06.01.04.12	0001 - 0002	Lemari Buku Kaca	-	-	2008	-	APBD Kab.	-	B	2	4.000.000		
67	02.06.01.04.14	0001	Kotak Saran	-	-	2003	-	APBD Kab.	-	B	1	350.000		
68	02.06.01.04.14	0001 - 0003	Almari Arsip Pintu Kaca Geser	Brother	-	2013	-	APBD Kab.	-	B	3	7.590.000		
69	02.06.01.04.14	0004 - 0007	Lemari Arsip Pintu Kaca Geser	Brother	-	2013	-	APBD Kab.	-	B	4	6.380.000		
70	02.06.01.04.14	0008	Almari Arsip Pintu Kaca Geser	Brother	-	2013	-	APBD Kab.	-	B	1	2.530.000		
71	02.06.01.05.01	0001	Papan Visuil Elektronik (TV LCD)	LG	-	2008	-	APBD Kab.	-	B	1	22.660.000		
72	02.06.01.05.01	0001	Papan Visuil Elektronik/Digital Moving Sign Besar	-	-	2009	-	APBD Kab.	-	B	1	45.203.000		

1	2	3	4	5	6	7	8	9	10	11	12	13	14	15
73	02.06.01.05.10	0001	Papan Nama Data	-	-	2009	-	APBD Kab.	-	-	B	1	1.850.000	
74	02.06.01.05.10	0001	Bagan Organisasi BPM	-	-	2008	-	APBD Kab.	-	-	B	1	850.000	
75	02.06.01.05.10	0002	Papan Rapat	-	-	2008	-	APBD Kab.	-	-	B	1	1.400.000	
76	02.06.01.05.10	0001	White Board Komplit	-	-	2003	-	APBD Kab.	-	-	B	1	800.000	
77	02.06.01.05.10	0002 - 0006	White Board	-	-	2003	-	APBD Kab.	-	-	B	5	1.105.000	
78	02.06.01.05.10	0001 - 0002	White Board	SAKANA	-	2013	-	APBD Kab.	-	-	B	2	700.000	
79	02.06.01.05.10	0001	White Board	Brother	-	2012	-	APBD Kab.	-	-	B	1	2.500.000	
80	02.06.01.05.14	0001	Peta Kabupaten Banyumas	-	-	2006	-	APBD Kab.	-	-	B	1	200.000	
81	02.06.01.05.17	0001	Mesin Absensi Wajah	Face Ditection	-	2014	-	APBD Kab.	-	-	B	1	4.200.000	
82	02.06.01.05.40	0001	Neon Box 2 Muka + Tiang	-	-	2006	-	APBD Kab.	-	-	B	1	8.000.000	
83	02.06.01.05.40	0001 - 0003	Baliho	-	-	2009	-	APBD Kab.	-	-	B	3	44.210.500	
84	02.06.02.01.01	0001 - 0003	Lemari Kayu	-	-	2009	-	APBD Kab.	-	-	B	3	10.650.000	
85	02.06.02.01.01	0001	Lemari File Pegawai	-	-	2004	-	APBD Kab.	-	-	B	1	1.500.000	
86	02.06.02.01.01	0002	Lemari Buku Kaca	-	-	2004	-	APBD Kab.	-	-	B	1	2.150.000	
87	02.06.02.01.01	0001 - 0002	Lemari Buku Kayu J ati	-	-	2008	-	APBD Kab.	-	-	B	2	4.300.000	
88	02.06.02.01.01	0001	Lemari File Pegawai	-	-	2006	-	APBD Kab.	-	-	B	1	1.500.000	
89	02.06.02.01.01	0002	Lemari Buku Kaca	-	-	2006	-	APBD Kab.	-	-	B	1	2.900.000	
90	02.06.02.01.01	0001	Lemari Buku Kaca	-	-	2005	-	APBD Kab.	-	-	B	1	1.500.000	
91	02.06.02.01.01	0001	Laci Meja Kasir	-	-	2010	-	APBD Kab.	-	-	B	1	875.000	
92	02.06.02.01.01	0002	Almari (tempat kunci)	-	-	2010	-	APBD Kab.	-	-	B	1	250.000	
93	02.06.02.01.01	0003	Almari Arsip Kayu J ati	-	-	2010	-	APBD Kab.	-	-	B	1	3.750.000	
94	02.06.02.01.01	0001	Almari Alat Dapur	-	-	2011	-	APBD Kab.	-	-	B	1	6.600.000	
95	02.06.02.01.01	0002 - 0004	Almari Kayu J ati	-	-	2011	-	APBD Kab.	-	-	B	3	10.500.000	
96	02.06.02.01.04	0001	Meja Locket	-	-	2006	-	APBD Kab.	-	-	B	1	7.000.000	
97	02.06.02.01.05	0006	Kursi Komputer	-	-	2005	-	APBD Kab.	-	-	B	1	325.000	
98	02.06.02.01.05	0007	Kursi Komputer	Rakuda	-	2005	-	APBD Kab.	-	-	B	1	325.000	
99	02.06.02.01.05	0008	Kursi Komputer	-	-	2005	-	APBD Kab.	-	-	B	1	325.000	
100	02.06.02.01.05	0001 - 0002	Kursi Komputer	Chithos	-	2007	-	APBD Kab.	-	-	B	2	700.000	
101	02.06.02.01.05	0001 - 0003	Kursi Kerja/Kursi Computer	CHITOSE NAN	-	2009	-	APBD Kab.	-	-	B	3	990.000	
102	02.06.02.01.06	0001	Kursi Dengan Sandaran Tangan	-	-	2004	-	APBD Kab.	-	-	B	1	300.000	
103	02.06.02.01.06	0001 - 0003	Kursi Tangan Kayu	-	-	2008	-	APBD Kab.	-	-	B	3	3.000.000	
104	02.06.02.01.06	0004 - 0013	Kursi Biasa Kayu	-	-	2008	-	APBD Kab.	-	-	B	10	5.000.000	
105	02.06.02.01.06	0001 - 0003	Kursi Dengan Sandaran Tangan	-	-	2003	-	APBD Kab.	-	-	B	3	900.000	
106	02.06.02.01.07	0001 - 0002	Zice	-	-	2003	-	APBD Kab.	-	-	B	2	300.000	
107	02.06.02.01.10	0001 - 0008	Meja Rapat	-	-	2003	-	APBD Kab.	-	-	B	8	4.750.000	
108	02.06.02.01.10	0001 - 0003	Meja Rapat Bahan Kayu J ati	-	-	2005	-	APBD Kab.	-	-	B	3	3.750.000	

1	2	3	4	5	6	7	8	9	10	11	12	13	14	15
109	02.06.02.01.13	0001	Meja Telpon	-	-	2006	-	APBD Kab.	-	B	1	575.000		
110	02.06.02.01.17	0001	Meja Resepsion	-	-	2015	-	APBD Kab.	-	B	1	9.680.000		
111	02.06.02.01.27	0001 - 0020	Kursi Rapat	FUTURA	-	2013	-	APBD Kab.	-	B	20	7.260.000		
112	02.06.02.01.27	0001 - 0020	Kursi Rapat	FUTURA	-	2011	-	APBD Kab.	-	B	20	8.000.000		
113	02.06.02.01.27	0001 - 0020	Kursi Rapat	-	-	2010	-	APBD Kab.	-	B	20	6.500.000		
114	02.06.02.01.27	0001 - 0005	Kursi Rapat	FUTURA	-	2005	-	APBD Kab.	-	B	5	1.250.000		
115	02.06.02.01.27	0006 - 0010	Kursi Rapat	-	-	2005	-	APBD Kab.	-	B	5	1.250.000		
116	02.06.02.01.27	0001 - 0015	Kursi Rapat	-	-	2003	-	APBD Kab.	-	B	15	3.000.000		
117	02.06.02.01.27	0001 - 0003	Kursi Rapat	Chitose	-	2007	-	APBD Kab.	-	B	3	1.080.000		
118	02.06.02.01.27	0001 - 0005	Kursi Kerja/Rapat	FUTURA	-	2009	-	APBD Kab.	-	B	5	1.550.000		
119	02.06.02.01.28	0001	Kursi Tamu	-	-	2008	-	APBD Kab.	-	B	1	3.700.000		
120	02.06.02.01.29	0001 - 0009	Kursi Tangan	-	-	2014	-	APBD Kab.	-	B	9	2.700.000		
121	02.06.02.01.30	0001 - 0004	Kursi Putar	-	-	2012	-	APBD Kab.	-	B	4	6.600.000		
122	02.06.02.01.31	0001 - 0002	Kursi Kerja	-	-	2011	-	APBD Kab.	-	B	2	1.125.000		
123	02.06.02.01.31	0003 - 0006	Kursi Biasa	Eronline	-	2011	-	APBD Kab.	-	B	4	1.750.000		
124	02.06.02.01.31	0001 - 0003	Kursi Biasa/Kerja	-	-	2004	-	APBD Kab.	-	B	3	525.000		
125	02.06.02.01.31	0001 - 0007	Kursi Biasa	-	-	2003	-	APBN	-	B	7	1.225.000		
126	02.06.02.01.31	0008 - 0031	Kursi Kerja Biasa	-	-	2003	-	APBD Kab.	-	B	24	5.900.000		
127	02.06.02.01.31	0001 - 0004	Kursi Biasa Kayu J ati	-	-	2005	-	APBD Kab.	-	B	4	72.000		
128	02.06.02.01.33	0001 - 0002	Kursi Tunggu	-	-	2006	-	APBD Kab.	-	B	2	4.000.000		
129	02.06.02.01.33	0001 - 0002	Bangku Tunggu	-	-	2003	-	APBD Kab.	-	B	2	700.000		
130	02.06.02.01.34	0001 - 0028	Kursi Lipat	Phoenix/Lipat	-	2006	-	APBD Kab.	-	B	28	4.200.000		
131	02.06.02.01.34	0001	Kursi Lipat	Chitos	-	2011	-	APBD Kab.	-	B	1	225.000		
132	02.06.02.01.34	0002	Kursi Lipat	Chitose	-	2011	-	APBD Kab.	-	B	1	225.000		
133	02.06.02.01.37	0001	Meja Telepon	Melody/Furniture	-	2011	-	APBD Kab.	-	B	1	600.000		
134	02.06.02.01.37	0002	Meja LCD	Callisto	-	2011	-	APBD Kab.	-	B	1	550.000		
135	02.06.02.01.37	0003 - 0005	Meja Komputer	VIP	-	2011	-	APBD Kab.	-	B	3	1.425.000		
136	02.06.02.01.37	0001 - 0002	Meja Komputer	Pro Design	-	2006	-	APBD Kab.	-	B	2	1.000.000		
137	02.06.02.01.37	0001	Meja Komputer	-	-	2005	-	APBD Kab.	-	B	1	400.000		
138	02.06.02.01.37	0002 - 0006	Meja Komputer	Aztec	-	2005	-	APBD Kab.	-	B	5	1.250.000		
139	02.06.02.01.37	0001	Meja Komputer	Paradise	-	2003	-	APBD Kab.	-	B	1	50.000		
140	02.06.02.01.37	0001	Meja Komputer	Pro Design	-	2009	-	APBD Kab.	-	B	1	1.500.000		
141	02.06.02.01.37	0001 - 0003	Meja Komputer	-	-	2008	-	APBD Kab.	-	B	3	1.500.000		
142	02.06.02.01.48	0001 - 0003	Meja Kerja Biro Sedang	-	-	2008	-	APBD Kab.	-	B	3	8.100.000		
143	02.06.02.01.48	0004 - 0014	Meja Kerja Setengah Biro	-	-	2008	-	APBD Kab.	-	B	11	10.450.000		
144	02.06.02.01.48	0001 - 0002	Meja	-	-	2004	-	APBD Kab.	-	B	2	1.200.000		

1	2	3	4	5	6	7	8	9	10	11	12	13	14	15
145	02.06.02.01.48	0001 - 0015	Meja	-	-	2003	-	APBD Kab.	-	-	B	15	21.000.000	
146	02.06.02.01.48	0001 - 0004	Meja Kerja	-	-	2005	-	APBD Kab.	-	-	B	4	2.400.000	
147	02.06.02.01.48	0001 - 0004	Meja Kerja	osbitrend	-	2011	-	APBD Kab.	-	-	B	4	3.400.000	
148	02.06.02.01.61	0001	CCTV	LG	-	2011	-	APBD Kab.	-	-	B	1	10.780.000	
149	02.06.02.01.61	0002	Touc Screen	-	-	2011	-	APBD Kab.	-	-	B	1	47.500.000	
150	02.06.02.01.61	0003	Tabung Gas	-	-	2011	-	APBD Kab.	-	-	B	1	175.000	
151	02.06.02.01.61	0004	Kompor Gas	Quantum211 MES	-	2011	-	APBD Kab.	-	-	B	1	415.000	
152	02.06.02.01.61	0005 - 0010	Piring PC LOA 60	-	-	2011	-	APBD Kab.	-	-	B	6	1.152.000	
153	02.06.02.01.61	0011 - 0015	Sendok	Doll	-	2011	-	APBD Kab.	-	-	B	5	175.000	
154	02.06.02.01.61	0016 - 0019	Hardisk External	GoFlex	-	2011	-	APBD Kab.	-	-	B	4	3.400.000	
155	02.06.02.01.61	0020	Meja Telepon	Meloy Furniture	-	2011	-	APBD Kab.	-	-	B	1	600.000	
156	02.06.02.01.61	0001	Lemari Loker / Besi	BROTHER	-	2012	-	APBD Kab.	-	-	B	1	2.200.000	
157	02.06.02.01.61	0002	Korden Vertical Blinds	Onna Biru / Vertical Blinds	-	2012	-	APBD Kab.	-	-	B	1	633.600	
158	02.06.02.01.61	0001 - 0002	Piring/Gelas/Mangkok/Cangkir/Sendok/ Garpu/Pisau	-	-	2010	-	APBD Kab.	-	-	B	2	1.192.800	
159	02.06.02.01.61	0001 - 0002	Almari Besi 2 pintu	DATAFILE	-	2014	-	APBD Kab.	-	-	B	2	4.300.000	
160	02.06.02.01.61	0003 - 0004	Almari Besi pintu sorong kecil	DATAFILE	-	2014	-	APBD Kab.	-	-	B	2	4.000.000	
161	02.06.02.01.61	0005	Tempat Koran Bahan Kayu	-	-	2014	-	APBD Kab.	-	-	B	1	500.000	
162	02.06.02.01.61	0001 - 0003	Kursi Tunggu	IMPORTA	-	2013	-	APBD Kab.	-	-	B	3	5.460.000	
163	02.06.02.01.61	0001	Korden Vertikal Tipe Blind	-	-	2009	-	APBD Kab.	-	-	B	1	19.550.000	
164	02.06.02.01.61	0002	Etalase/Sketsel	-	-	2009	-	APBD Kab.	-	-	B	1	34.082.090	
165	02.06.02.01.61	0003	Korden/Karpet/Taplak Meja	-	-	2009	-	APBD Kab.	-	-	B	1	446.000	
166	02.06.02.01.61	0001 - 0003	Kursi Computer	-	-	2008	-	APBD Kab.	-	-	B	3	975.000	
167	02.06.02.02.01	0001	J am Dinding	Seiko	-	2008	-	APBD Kab.	-	-	B	1	285.000	
168	02.06.02.02.01	0001 - 0002	J am Dinding	SEIKO OKA 327 BE	-	2005	-	APBD Kab.	-	-	B	2	200.000	
169	02.06.02.03.03	0001	Mesin Potong Rumput	BM-7A/CJ 6	-	2012	-	APBD Kab.	-	-	B	1	2.500.000	
170	02.06.02.04.03	0001 - 0002	AC	Panasonic	-	2011	-	APBD Kab.	-	-	B	2	14.500.000	
171	02.06.02.04.03	0001	AC 1 PK	Panasonic	-	2005	-	APBD Kab.	-	-	B	1	4.475.000	
172	02.06.02.04.03	0001 - 0002	AC 1 PK	Panasonic	-	2006	-	APBD Kab.	-	-	B	2	8.500.000	
173	02.06.02.04.03	0001 - 0002	AC 1 PK	Toshiba	-	2003	-	APBD Kab.	-	-	B	2	10.500.000	
174	02.06.02.04.03	0003	AC 2 PK	Toshiba	-	2003	-	APBD Kab.	-	-	B	1	8.750.000	
175	02.06.02.04.03	0001 - 0002	AC Kapasitas 1 PK	Panasonic	-	2008	-	APBD Kab.	-	-	B	2	7.000.000	
176	02.06.02.04.03	0001 - 0003	AC Unit	Panasonic	-	2007	-	APBD Kab.	-	-	B	3	10.500.000	
177	02.06.02.04.06	0001	Kipas Angin	Panasonic	-	2003	-	APBD Kab.	-	-	B	1	550.000	
178	02.06.02.04.06	0001 - 0002	Kipas Angin	Panasonic	-	2011	-	APBD Kab.	-	-	B	2	1.200.000	
179	02.06.02.06.03	0001	Televisi	Sony	-	2005	-	APBD Kab.	-	-	B	1	2.950.000	
180	02.06.02.06.03	0001	Televisi Berwarna 21 Inchi layar Flat	Toshiba	-	2008	-	APBD Kab.	-	-	B	1	2.000.000	

1	2	3	4	5	6	7	8	9	10	11	12	13	14	15
181	02.06.02.06.12	0001	Wireless	TOA	-	2005	-	APBD Kab.	-	B	1	6.525.000		
182	02.06.02.06.12	0001	Wireless	KREZT /USB/SD Record FM	-	2012	-	APBD Kab.	-	B	1	2.500.000		
183	02.06.02.06.23	0001	FotoTustel	Nixon	-	2003	-	APBD Kab.	-	B	1	3.458.000		
184	02.06.02.06.28	0001	Lambang Garuda Pancasila	-	-	2003	-	APBD Kab.	-	B	1	50.000		
185	02.06.02.06.29	0001	Gambar Presiden/Wakil Presiden	-	-	2003	-	APBD Kab.	-	B	1	50.000		
186	02.06.02.06.37	0001	Tangga Aluminium	FORTUNA	-	2008	-	APBD Kab.	-	B	1	850.000		
187	02.06.02.06.38	0001	Kaca Hias	-	-	2003	-	APBD Kab.	-	B	1	50.000		
188	02.06.02.06.38	0001	Kaca Hias	-	-	2005	-	APBD Kab.	-	B	1	50.000		
189	02.06.02.06.38	0001	Kaca Cermin	-	-	2014	-	APBD Kab.	-	B	1	140.000		
190	02.06.02.06.39	0001	Dispencer	Denpoo	-	2014	-	APBD Kab.	-	B	1	1.714.900		
191	02.06.02.06.39	0001	Dispencer	SANKEN	-	2010	-	APBD Kab.	-	B	1	1.500.000		
192	02.06.02.06.49	0001	Handycam	Sony	-	2011	-	APBD	-	B	1	6.500.000		
193	02.06.02.06.49	0001	Handy CamSony	Sony	-	2008	-	APBD Kab.	-	B	1	9.300.000		
194	02.06.02.06.50	0001 - 0002	Pot Bunga (Keramik)	-	-	2008	-	APBD Kab.	-	B	2	242.000		
195	02.06.02.06.50	0003 - 0004	Pot Keramik	-	-	2008	-	APBD Kab.	-	B	2	340.000		
196	02.06.02.06.50	0001	Layar Proyektor	Focus	-	2007	-	APBD Kab.	-	B	1	1.500.000		
197	02.06.02.06.50	0001	Korden/Karpet/Taplak Meja	-	-	2009	-	APBD Kab.	-	B	1	320.000		
198	02.06.02.06.50	0001	Aqua Galon	-	-	2003	-	APBD Kab.	-	B	1	75.000		
199	02.06.02.06.50	0001	Meteran Jalan	Walking Measure	-	2011	-	APBD	-	B	1	725.000		
200	02.06.02.06.50	0001	Tape Mobil	Head Unit Roger GPS	-	2014	-	APBD Kab.	-	B	1	5.400.000		
201	02.06.02.07.01	0001 - 0003	Alat Pemadam/Portable	GUNNEBO / Ultima ABC-90 Powder	-	2012	-	APBD Kab.	-	B	3	4.500.000		
202	02.06.02.07.01	0001	Alat Pemadam Kebakaran	Guardall	-	2004	-	APBD Kab.	-	B	1	850.000		
203	02.06.03.02.01	0001	Komputer DDRAM 128 MB PC 2100	SIMBADA 2X SERIES 350W	-	2004	-	APBD Kab.	-	RB	1	4.227.000		
204	02.06.03.02.01	0001	PC Unit	Rakitan P4	-	2007	-	APBD Kab.	-	B	1	10.000.000		
205	02.06.03.02.01	0001 - 0003	Computer (PC)	LG	-	2009	-	APBD Kab.	-	B	3	26.700.000		
206	02.06.03.02.01	0001 - 0003	Personal Computer (PC)	Samsung	-	2008	-	APBD Kab.	-	B	3	29.700.000		
207	02.06.03.02.01	0004	Computer (PC)	SAMSUNG	-	2008	-	APBD Kab.	-	B	1	9.900.000		
208	02.06.03.02.01	0002 - 0003	Computer	Intel Core Duo	-	2006	-	APBD Kab.	-	B	2	22.500.000		
209	02.06.03.02.01	0001	Personal Computer Unit (PC)	Core i5-2310 (2,9GHz,6MB)	-	2012	-	APBD Kab.	-	B	1	7.500.000		
210	02.06.03.02.01	0001	Computer/PC	LG	-	2010	-	APBD Kab.	-	B	1	6.500.000		
211	02.06.03.02.01	0005	Computer	HP	-	2010	-	APBD Pusat	-	B	1	12.000.000	Hadiah penyelenggaraan PTSP Bidang Penanaman Modal	
212	02.06.03.02.01	0006	Computer	HP	-	2010	-	APBD Prov.	-	B	1	12.000.000	Hadiah daya saing	
213	02.06.03.02.01	0001 - 0003	Personal Computer (PC)	LG	-	2011	-	APBD Kab.	-	B	3	24.300.000		

1	2	3	4	5	6	7	8	9	10	11	12	13	14	15
214	02.06.03.02.01	0001 - 0006	Personal Computer Unit (PC)	ACER / Intel Core i3-3240 Processor	-	2014	-	APBD Kab.		-	B	6	39.000.000	
215	02.06.03.02.01	0007 - 0009	Personal Computer Unit (PC)	Lenovo / Workstation E 31	-	2014	-	Hibah		-	B	3	39.567.525	
216	02.06.03.02.01	0001	Personal Computer Unit (PC)	SAMSUNG	-	2013	-	APBD Kab.		-	B	1	7.700.000	
217	02.06.03.02.01	0001	Personal Computer Unit (PC)	ASUS / Intel i13-4030U/DDR3-2GB/50 OGB	-	2015	-	Pembelian		-	B	1	6.900.000	
218	02.06.03.02.01	0002	Personal Computer Unit (PC)	ASUS / Intel i13-4030U/DDR3-2GB/50 OGB	-	2015	-	APBD Kab.		-	B	1	6.900.000	
219	02.06.03.02.02	0001 - 0002	Lap Top / Note Book	ACER / Intel Core i3-3240 Processor	-	2014	-	APBD Kab.		-	B	2	15.600.000	
220	02.06.03.02.02	0001	Lap Top/Note Book	HP Presdario Compaq	-	2005	-	APBD Kab.		-	B	1	18.000.000	
221	02.06.03.02.03	0001	Note Book	Axioo	-	2008	-	APBD Kab.		-	B	1	6.600.000	
222	02.06.03.02.03	0002	Note Book Toshiba Dual Core	Toshiba	-	2008	-	APBD Kab.		-	B	1	8.150.000	
223	02.06.03.02.03	0001 - 0002	Note Book (Laptop)	Toshiba	-	2009	-	APBD Kab.		-	B	2	24.500.000	
224	02.06.03.02.03	0001	Note Book /IPAD	SAMSUNG /Galaxy Note 8"	-	2014	-	APBD Kab.		-	B	1	6.200.000	
225	02.06.03.02.03	0002 - 0005	Note Book	ACER / E5-471-4005	-	2014	-	APBD Kab.		-	B	4	30.600.000	
226	02.06.03.02.03	0006 - 0008	Note Book	TOSHIBA / NB10-A114	-	2014	-	APBD Kab.		-	B	3	14.100.000	
227	02.06.03.02.03	0001 - 0006	Note Book /Ipad	Samsung /Galaxy Tab 38"	-	2013	-	APBD Kab.		-	B	6	33.000.000	
228	02.06.03.02.03	0001 - 0002	Laptop	Dell	-	2011	-	APBD Kab.		-	B	2	20.900.000	
229	02.06.03.02.03	0003 - 0006	Note Book	Toshiba	-	2011	-	APBD Kab.		-	B	4	30.000.000	
230	02.06.03.02.03	0001	Note Book	Acer 4741	-	2010	-	APBD Kab.		-	B	1	7.500.000	
231	02.06.03.02.03	0001 - 0003	Note Book	Core i5-3210M (3.10GHz,3MB)	-	2012	-	APBD Kab.		-	B	3	32.400.000	
232	02.06.03.03.01	0001	Card Rader	-	-	2008	-	APBD Kab.		-	B	1	150.000	
233	02.06.03.03.03	0001	FDD 1,44 Mc Panasonic	-	-	2008	-	APBD Kab.		-	B	1	40.000	
234	02.06.03.03.06	0001 - 0003	CPU	HP Pro / 2000MT	-	2010	-	Hibah		-	B	3	16.955.400	
235	02.06.03.03.10	0001	Kabel Head Printer	-	-	2008	-	APBD Kab.		-	B	1	130.000	
236	02.06.03.03.12	0001 - 0002	Harddisk Eksternal	EXPANSION /HDD External 1 TB Seagate	-	2014	-	APBD Kab.		-	B	2	2.300.000	
237	02.06.03.03.14	0001 - 0003	UPS	Power Ware /PW 5115	-	2014	-	Hibah		-	B	3	5.604.720	
238	02.06.03.04.08	0001	Printer	EPSON	-	2010	-	APBD Kab.		-	B	1	2.100.000	
239	02.06.03.04.08	0002	Printer	CANON PIXMA iP 2770	-	2010	-	APBD Kab.		-	B	1	615.000	
240	02.06.03.04.08	0003	Printer	HP /Laserjet P1606	-	2010	-	Hibah		-	B	1	4.048.000	
241	02.06.03.04.08	0001 - 0006	Printer	SAMSUNG / Inkjet	-	2012	-	APBD Kab.		-	B	6	3.900.000	
242	02.06.03.04.08	0001	Printer	CANON PIXMA Ix 4000	-	2011	-	APBD Kab.		-	B	1	4.100.000	
243	02.06.03.04.08	0002 - 0003	Printer All One Inkjet	CANON	-	2011	-	APBD Kab.		-	B	2	12.100.000	
244	02.06.03.04.08	0004 - 0006	Printer	CANON PIXMA iP 2770	-	2011	-	APBD Kab.		-	B	3	1.800.000	

1	2	3	4	5	6	7	8	9	10	11	12	13	14	15
245	02.06.03.04.08	0007	Printer Inkjet Paper Size	CANON	-	2011	-	APBD Kab.	-	B	1	6.050.000		
246	02.06.03.04.08	0001 - 0003	Printer	HP /LaserJet P 1505	-	2008	-	APBD Kab.	-	B	3	12.000.000		
247	02.06.03.04.08	0004	Printer	-	-	2008	-	APBD Kab.	-	B	1	730.000		
248	02.06.03.04.08	0005 - 0006	Printer Canon iP 1980	Canon iP 1980	-	2008	-	APBD Kab.	-	RB	2	1.100.000		
249	02.06.03.04.08	0001	Printer	DotMatrik A4, Tinta A3 CIS/Inf	-	2009	-	APBD Kab.	-	B	1	8.000.000		
250	02.06.03.04.08	0001 - 0002	Printer	Epson & Samsung	-	2007	-	APBD Kab.	-	B	2	10.250.000		
251	02.06.03.04.08	0001	Printer	HP 3744	-	2005	-	APBD Kab.	-	B	1	450.000		
252	02.06.03.04.08	0002	Printer	HP PSC	-	2005	-	APBD Kab.	-	B	1	1.500.000		
253	02.06.03.04.08	0001	Printer	Laserjet Samsung SCX4100	-	2006	-	APBD Kab.	-	B	1	2.500.000		
254	02.06.03.04.08	0001	Printer	CANON BJ -2100SP	-	2003	-	APBD Kab.	-	B	1	600.000		
255	02.06.03.04.15	0001 - 0004	Flash Disk	-	-	2007	-	APBD Kab.	-	B	4	2.581.000		
256	02.06.03.04.15	0005 - 0006	Flash Disk	-	-	2007	-	APBD Kab.	-	B	2	300.000		
257	02.06.03.04.15	0001 - 0010	Flas Disk	-	-	2009	-	APBD Kab.	-	B	10	955.000		
258	02.06.03.04.15	0011 - 0015	Flash Disk	-	-	2009	-	APBD Kab.	-	B	5	425.000		
259	02.06.03.04.15	0002 - 0009	Flash Disk	-	-	2008	-	APBD Kab.	-	B	8	747.000		
260	02.06.03.04.15	0010 - 0016	Flas Disk	-	-	2008	-	APBD Kab.	-	B	7	840.000		
261	02.06.03.04.15	0001 - 0003	UPS	APC/BE525-AS	-	2010	-	Hibah	-	RB	3	1.557.600		
262	02.06.03.04.15	0004	UPS	APC/BE525-AS	-	2010	-	Hibah	-	B	1	519.200		
263	02.06.03.05.02	0001	Monitor/Display/LCD	Acer	-	2010	-	APBD Kab.	-	B	1	1.750.000		
264	02.06.03.05.02	0002 - 0004	Monitor	LCD HP /Lv 1561w	-	2010	-	Hibah	-	B	3	4.999.500		
265	02.06.03.05.02	0001	Monitor	SAMSUNG /TV Plasma	-	2014	-	APBD Kab.	-	B	1	7.500.000		
266	02.06.03.05.02	0001	Monitor	-	-	2008	-	APBD Kab.	-	B	1	950.000		
267	02.06.03.05.03	0001 - 0002	Printer	Canon/iP 2770 Colour	-	2014	-	APBD Kab.	-	B	2	1.450.000		
268	02.06.03.05.03	0003	Printer	HP /LaserJet HP 1102 Black	-	2014	-	APBD Kab.	-	B	1	1.400.000		
269	02.06.03.05.03	0004	Printer	HP /HP 200 Color M25N	-	2014	-	APBD Kab.	-	B	1	5.000.000		
270	02.06.03.05.03	0005 - 0007	Printer	Lexmark/X 264 DN	-	2014	-	Hibah	-	B	3	12.680.679		
271	02.06.03.05.03	0001	Printer Laser J et	HP /P 1102	-	2015	-	APBD Kab.	-	B	1	1.600.000		
272	02.06.03.05.03	0002 - 0004	Printer Inkjet	CANON/iP 2770	-	2015	-	APBD Kab.	-	B	3	2.100.000		
273	02.06.03.05.03	0005 - 0006	Printer Laser J et	HP /LaserJet P 1102	-	2015	-	APBD Kab.	-	B	2	3.200.000		
274	02.06.03.05.04	0001	Printer Scanner	EPSON/L555	-	2015	-	APBD Kab.	-	B	1	5.400.000		
275	02.06.03.05.10	0001 - 0010	Kelengkapan Computer	-	-	2009	-	APBD Kab.	-	B	10	400.000		
276	02.06.03.05.10	0001	LCD Proyektor	Toshiba	-	2005	-	APBD Prov.	-	B	1	20.000.000		
277	02.06.03.06.01	0001 - 0002	Server	Intel Xeon Processor	-	2012	-	APBD Kab.	-	B	2	47.500.000		
278	02.06.03.06.02	0001	Router	Routerboard	-	2010	-	Hibah	-	B	1	495.000		

1	2	3	4	5	6	7	8	9	10	11	12	13	14	15
279	02.06.03.06.04	0001 - 0003	Modem	ModemSpeedLifestyle/ SpeedLifestyle	-	2014	-	Hibah		-	B	3	1.305.000	
280	02.06.03.06.06	0001	Connector RJ	AMP Netconnect	-	2010	-	Hibah		-	B	1	74.800	
281	02.06.03.06.06	0002	Kabel UTP	Tyco electronic / Campuran	-	2010	-	Hibah		-	B	1	935.000	
282	02.06.03.06.06	0001	Peralatan J aringan Komputer	-	-	2011	-	APBD		-	B	1	1.500.000	
283	02.06.03.06.06	0001	Peralatan J aringan Komputer	Toshiba	-	2009	-	APBD Kab.		-	B	1	37.070.000	
284	02.06.03.06.06	0002	J aringan/Instalasi Internet (Wireless)	-	-	2009	-	APBD Kab.		-	B	1	3.000.000	
285	02.06.04.01.09	0001 - 0002	Meja Kerja	-	-	2009	-	APBD Kab.		-	B	2	4.902.000	Meja Kasir
286	02.06.04.01.09	0001 - 0003	Meja Kerja Loker & Komputer	-	-	2007	-	APBD Kab.		-	B	3	7.950.000	
287	02.06.04.02.05	0001	Meja Pejabat Eselon	-	-	2003	-	APBD Kab.		-	B	1	1.500.000	
288	02.06.04.03.09	0001	Kursi Putar/Kursi Kerja Pejabat Eselon	-	-	2003	-	APBD Kab.		-	B	1	1.500.000	
289	02.06.04.03.09	0002	Kursi Kerja Pejabat Eselon	-	-	2003	-	APBD Kab.		-	B	1	300.000	
290	02.06.04.06.11	0001	Meja Kursi Tamu	-	-	2005	-	APBD Kab.		-	B	1	3.000.000	
291	02.07.01.01.03	0001	LCD Projector+ Layar Motorize 70"	Focus /XGA Resolution, 2700 lumens	-	2014	-	APBD Kab.		-	B	1	10.750.000	
292	02.07.01.01.52	0001 - 0002	UPS/Stabilizer	-	-	2009	-	APBD Kab.		-	RB	2	1.200.000	
293	02.07.01.01.76	0001	Tape Mobil	-	-	2014	-	APBD Kab.		-	B	1	4.000.000	Di mobil R 36 A
294	02.07.01.02.03	0001 - 0003	Camera Digital	Sony	-	2011	-	APBD		-	B	3	16.500.000	
295	02.07.01.02.03	0001	Camera Electonic	DX Format Digital SLR	-	2012	-	APBD Kab.		-	B	1	18.500.000	
296	02.07.01.03.24	0001	Kamera Digital	SONY / Exmor R Cmos sensor, 18,2 MP	-	2014	-	APBD Kab.		-	B	1	3.000.000	
297	02.07.02.01.20	0001	Mesin Facsimile	Panasonic	-	2005	-	APBD Kab.		-	B	1	2.000.000	
298	02.07.02.01.24	0001	PABX	-	-	2008	-	APBD Kab.		-	B	1	11.250.000	
299	02.07.02.01.24	0001	Global Positioning System(GPS)	GARMIN	-	2013	-	APBD Kab.		-	B	1	5.280.000	
300	02.07.03.19.04	0001	Switch	D-link	-	2010	-	Hibah		-	B	1	203.500	
301	03.11.01.01.01	0002	Bangunan Gedung Kantor Permanen	-	-	2008	-	APBD Kab.	520,18	Il. J end Sudirman 540	B	1	809.461.000	Gedung A
302	03.11.01.27.04	0001	Kanopi Ruang Advis Planing	-	-	2012	-	APBD Kab.		BPMPP Kabupaten Banyumas	B	1	5.000.000	
303	04.16.01.03.02	0001	J aringan Cabang Distribusi Kapasitas Sedang	-	-	2013	-	APBD Kab.		BPMPP KAB. BANYUMAS J.I. J end. Soedirman No.540 Purwokerto	B	1	1.413.200	
304	04.16.02.02.04	0001	Instalasi Listrik	-	-	2009	-	APBD Kab.		BPMPP	B	1	49.700.000	
305	04.16.02.02.04	0001	J aringan Komputer SPIPISE	-	027/186/2011	2011	-	APBD Kab.		J.I. J end. Soedirman No. 540 Purwokerto	B	1	18.370.000	
306	05.17.01.01.01	0001	Buku Peraturan Perundang - Undangn	-	-	2009	-	-		-	B	1	172.500	1

1	2	3	4	5	6	7	8	9	10	11	12	13	14	15
307	05.17.01.01.10	0001	Buku Peraturan Presiden No 70 Tahun 2012	Buku Peraturan Presiden No 70 Tahun 2012	-	2012	-	APBD Kab.		-	B	1	145.000	
308	05.17.01.04.04	0001	Buku SAP	-	-	2008	-	APBD Kab.		-	B	1	29.750	
309	05.17.01.04.04	0002	Buku Analisis Laporan Keuangan	-	-	2008	-	-		-	B	1	52.500	
310	05.17.01.04.11	0001	Buku Ilmu Sosial Lain- Lain	-	-	2009	-	APBD Kab.		-	B	1	119.000	2
311	05.17.01.04.11	0001	Buku Peraturan Perundang-undangan	-	-	2011	-	APBD Kab.		-	B	1	250.000	
312	05.17.01.04.11	0002 - 0003	Buku Peraturan Perundang undangan	-	-	2011	-	APBD Kab.		-	B	2	53.000	
313	05.17.01.04.11	0001	Buku Peraturan Presiden No. 54	Peraturan Presiden No. 54 Penerbit CV. MINI J AYA ABADI	-	2012	-	APBD Kab.		-	-	1	108.000	
314	05.19.02.02.09	0003	Tanaman (Bougenville)	-	-	2008	-	-		-	B	1	200.000	Di usulkan penghapusan
315	05.19.02.02.09	0004	Tanaman (Bougenville)	-	-	2008	-	APBD Kab.		-	B	1	200.000	Di usulkan penghapusan
316	05.19.02.02.09	0006 - 0007	Sansievera	-	-	2008	-	APBD Kab.		-	B	2	300.000	
TOTAL													3.255.409,76	

Purwokerto, 30 June 2015

Mengetahui

Kepala Dinas Penanaman Modal Dan
 Pelayanan Perizinan Terpadu Satu Pintu
 Kabupaten Banyumas



Drs. ASIS KUSUMANDANI, M.Hum.
 Pembina Utama Muda
 NIP. 19630405 198503 1 021

Pengurus Barang

Aris Sunarno
 NIP. 19650413 198603 1 017

